RKPD

RENCANA KERJA PEMERINTAH DAERAH

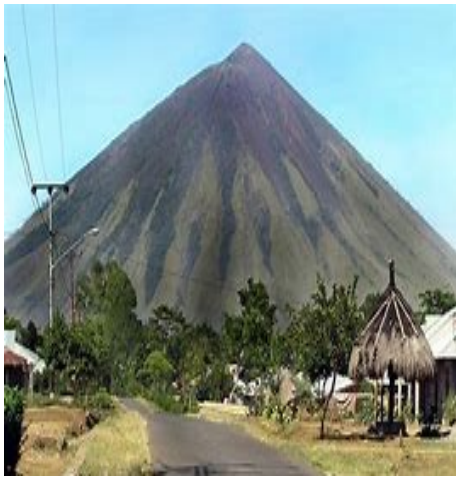

2019

PEMERINTAH DAERAH

KABUPATEN NGADA

TAHUN 2018

BUPATI NGADA
PROVINSI NUSA TENGGARA TIMUR

PERATURAN BUPATI NGADA
NOMOR 25 TAHUN 2018

TENTANG
RENCANA KERJA PEMERINTAH DAERAH KABUPATEN NGADA
TAHUN 2019

DENGAN RAHMAT TUHAN YANG MAHA ESA

BUPATI NGADA,

Menimbang : bahwa berdasarkan Pasal 103 ayat (1) dan Pasal 104 ayat (2) Peraturan Menteri Dalam Negeri Nomor 86 Tahun 2017 tentang Tata Cara Perencanaan, Pengendalian Dan Evaluasi Pembangunan Daerah, Tata Cara Evaluasi Rancangan Peraturan Daerah tentang Rencana Pembangunan Jangka Panjang Daerah Dan Rencana Pembangunan Jangka Menengah Daerah Serta Tata Cara Perubahan Rencana Pembangunan Jangka Panjang Daerah, Rencana Pembangunan Jangka Menengah Daerah, Dan Rencana Kerja Pemerintah Daerah maka perlu menetapkan Peraturan Bupati tentang Rencana Kerja Pembangunan Daerah Kabupaten Ngada Tahun 2019.

Mengingat : 1. Undang-Undang Nomor 69 Tahun 1958 tentang Pembentukan Daerah-daerah Tingkat II Dalam Wilayah Daerah-daerah Tingkat

I Bali, Nusa Tenggara Barat dan Nusa Tenggara Timur (Lembaran Negara Republik Indonesia Tahun 1958 Nomor 122, Tambahan Lembaran Negara Republik Indonesia Nomor 1655);

2. Undang-Undang Nomor 25 Tahun 2004 tentang Sistem Perencanaan Pembangunan Nasional (Lembaran Negara Republik Indonesia Tahun 2004 Nomor 104, Tambahan Lembaran Negara Republik Indonesia Nomor 4421);
3. Undang-Undang Nomor 23 Tahun 2014 tentang Pemerintahan Daerah (Lembaran Negara Republik Indonesia Tahun 2014 Nomor 244, Tambahan Lembaran Negara Republik Indonesia Nomor 5587); sebagaimana telah diubah beberapa kali terakhir dengan Undang-Undang Nomor 9 Tahun 2015 tentang Perubahan Kedua Atas Undang-Undang Nomor 23 Tahun 2014 tentang Pemerintahan Daerah (Lembaran Negara Republik Indonesia Tahun 2015 Nomor 58, Tambahan Lembaran Negara Republik Indonesia Nomor 5679);
4. Peraturan Pemerintah Nomor 8 Tahun 2008 tentang Tahapan, Tatacara Penyusunan, Pengendalian Evaluasi Pelaksanaan Rencana Pembangunan Daerah (Lembaran Negera Republik Indonesia Tahun 2008 Nomor 21, Tambahan Lembaran Negara Republik Indonesia Nomor 4817);
5. Peraturan Presiden Nomor 2 Tahun 2015 tentang Rencana Pembangunan Jangka Menengah Nasional Tahun 2015-2019 (Lembaran Negara Republik Indonesia Tahun 2015 Nomor 3);
6. Peraturan Menteri Dalam Negeri Nomor 13 Tahun 2006 tentang Pedoman Pengelolaan Keuangan Daerah sebagaimana telah diubah beberapa kali terakhir dengan Peraturan Menteri Dalam Negeri Nomor 21 Tahun 2011 tentang Perubahan Atas Peraturan Menteri Dalam Negeri Nomor 13 Tahun 2006 tentang Pedoman Pengelolaan Keuangan Daerah (Berita Negara Republik Indonesia Tahun 2011 Nomor 310);
7. Peraturan Menteri Dalam Negeri Nomor 23 Tahun 2013 tentang

Pedoman Penyusunan, Pengendalian dan Evaluasi Rencana Kerja Pembangunan Tahun 2014;

8. Peraturan Menteri Dalam Negeri Nomor 86 Tahun 2017 tentang Tata Cara Perencanaan, Pengendalian Dan Evaluasi Pembangunan Daerah, Tata Cara Evaluasi Rancangan Peraturan Daerah Tentang Rencana Pembangunan Jangka Panjang Daerah Dan Rencana Pembangunan Jangka Menengah Daerah Serta Tata Cara Perubahan Rencana Pembangunan Jangka Panjang Daerah, Rencana Pembangunan Jangka Menengah Daerah, Dan Rencana Kerja Pemerintah Daerah;
9. Peraturan Daerah Kabupaten Ngada Nomor 3 Tahun 2009 tentang Rencana Pembangunan Jangka Panjang Daerah Tahun 2005-2025 (Lembaran Daerah Kabupaten Ngada Tahun 2009 Nomor 1 Seri E Nomor 1, Tambahan Lembaran Daerah Kabupaten Ngada Nomor 1);
10. Peraturan Daerah Kabupaten Ngada Nomor 8 Tahun 2016 tentang Rencana Pembangunan Jangka Menengah Daerah Kabupaten Ngada Tahun 2016-2021 (Lembaran Daerah Kabupaten Ngada Tahun 2016 Nomor 8);
11. Peraturan Daerah Kabupaten Ngada Nomor 12 Tahun 2016 tentang Pembentukan dan Susunan Perangkat Daerah (Lembaran Daerah Kabupaten Ngada Tahun 2016 Nomor 12, Tambahan Lembaran Daerah Kabupaten Ngada Nomor 11);

MEMUTUSKAN :

Menetapkan : PERATURAN BUPATI TENTANG RENCANA KERJA PEMBANGUNAN DAERAH KABUPATEN NGADA TAHUN 2019.

BAB I
KETENTUAN UMUM

Pasal 1

Dalam Peraturan Bupati ini yang dimaksud dengan :

1. Daerah adalah Kabupten Ngada.
2. Pemerintah Daerah adalah Pemerintah Daerah Kabupaten Ngada.
3. Bupati adalah Bupati Ngada.
4. Dewan Perwakilan Rakyat Daerah yang selanjutnya disingkat DPRD adalah Dewan Perwakilan Rakyat Daerah Kabupaten Ngada.
5. Kepala Badan Perencanaan Penelitian dan Pengembangan, yang selanjutnya disingkat Kepala BP-Litbang adalah Kepala BP-Litbang Kabupaten Ngada.
6. Rencana Pembangunan Jangka Panjang, yang selanjutnya disingkat RPJP adalah Rencana Pembangunan Jangka Panjang Kabupaten Ngada Tahun 2005-2025.
7. Rencana Pembangunan Jangka Menengah Daerah, yang selanjutnya disingkat RPJMD adalah Rencana Pembangunan Jangka Menengah Daerah Kabupaten Ngada Tahun 2016-2021.
8. Rencana Kerja Pemerintah Daerah Kabupaten Ngada, yang selanjutnya disingkat RKPD adalah dokumen perencanaan daerah untuk periode 1 (satu) tahun.

BAB II
RENCANA KERJA PEMERINTAH DAERAH

Pasal 2

(1) RKPD Tahun 2019 dimulai pada tanggal 1 Januari 2019 dan berakhir pada tanggal 31 Desember 2019.

(2) RKPD Tahun 2019 sebagaimana dimaksud pada ayat (1), terdiri dari 7 (tujuh) Bab dengan rincian sebagai berikut :

a. Bab I Pendahuluan;

b. Bab II Evaluasi Hasil Pelaksanaan RKPD Tahun Lalu dan Capaian Kinerja Penyelenggaraan Pemerintahan;

c. Bab III Rancangan Kerangka Ekonomi Daerah dan Kebijakan Keuangan Daerah;

d. Bab IV Prioritas Dan Sasaran Pembangunan Daerah;

e. Bab V Rencana Program Dan Kegiatan Prioritas Daerah; dan

f. Bab VI Penutup.

(3) Rincian lebih lanjut tentang RKPD Tahun 2019 sebagaimana dimaksud pada ayat (2) tercantum dalam Lampiran dan merupakan bagian yang tidak terpisahkan dari

Peraturan Bupati ini.

Pasal 3

(1) RKPD Tahun 2019 disusun dengan berpedoman pada RPJMD Tahun 2016-2021.

(2) RKPD Tahun 2019 sebagaimana dimaksud pada ayat (1), menjadi pedoman bagi Pemerintah Daerah dalam menyusun Rancangan Kebijakan Umum APBD (KUA) dan Prioritas Plafon Anggaran Sementara (PPAS) serta Rancangan Anggaran Pendapatan dan Belanja Daerah (RAPBD) Tahun Anggaran 2019.

Pasal 4

(1) Pemerintah Daerah dalam menyusun RKPD Tahun 2019 mengikuti tahapan penyusunan sebagai berikut :
   a. persiapan penyusunan RKPD;
   b. penyusunan Rancangan awal RKPD;
   c. pelaksanaan Musrenbang RKPD;
   d. perumusan Rancangan Akhir RKPD; dan
   e. penetapan RKPD.

(2) Tahapan dan proses penyusunan RKPD yang dilaksanakan berpedoman pada Lampiran Peraturan Menteri Dalam Negeri Nomor 86 Tahun 2017.

Pasal 5

(1) Pimpinan Perangkat Daerah wajib melakukan pengendalian, pengawasan dan evaluasi untuk menjaga konsistensi RKPD.

(2) Hasil pengendalian, pengawasan dan evaluasi sebagaimana dimaksud pada ayat (1) wajib disampaikan kepada Kepala BP-Litbang untuk dijadikan bahan masukan bagi perencanaan selanjutnya.

Pasal 6

Kepala BP-Litbang wajib menelaah kesesuaian program dan kegiatan antara Rencana Kerja dan Anggaran Perangkat Daerah Tahun 2019 hasil pembahasan bersama DPRD dengan RKPD Kabupaten Ngada Tahun 2019.

BAB III

PENUTUP

Pasal 7

Peraturan Bupati ini mulai berlaku pada tanggal diundangkan.

Agar setiap orang mengetahuinya, memerintahkan pengundangan Peraturan Bupati ini dengan penempatannya dalam Berita Daerah Kabupaten Ngada.

Ditetapkan di Bajawa
pada tanggal 23 April 2018

Plt. BUPATI NGADA,

PAULUS SOLIWOAT

Diundang di Bajawa
pada tanggal 23 April 2018

SEKRETARIS DAERAH KABUPATEN NGADA,

MEDA MOSES

BERITA DAERAH KABUPATEN NGADA TAHUN 2018 NOMOR 25

KATA PENGANTAR

Puji syukur senantiasa kami panjatkan kehadirat Tuhan Yang Maha Kuasa atas segala limpahan berkat, karunia dan petunjuk-Nya, sehingga Rencana Kerja Pembangunan Daerah (RKPD) Kabupaten Ngada Tahun 2019 dapat diselesaikan dengan baik.

RKPD Tahun 2019 yang menghasilkan sejumlah kegiatan indikatif untuk didanai dan dilaksanakan pada tahun anggaran 2019 ini, merupakan aktualisasi dari proses pembangunan yang bersifat politis, teknokratis, bottom up-top down dan partisipatif serta sebagai proses akhir dari pelaksanaan musyawarah perencanaan pembangunan(Musrenbang) di Kabupaten Ngada pada tahun 2018 dengan mengakomodir usulan kegiatan realistis yang telah dibahas secara berjenjang mulai dari tingkat Dusun/Desa, Kecamatan sampai tingkat Kabupaten maupun hasil penelaahan terhadap Pokok-Pokok Pikiran DPRD Kabupaten Ngada yang disampaikan kepada Pemerintah Kabupaten Ngada. Selain itu, pada tahun ini pula ditandai dengan dimulainya penggunaan perencanaan secara eletronik melalui penggunaan applikasi *e planning* yang berbasis Web.

Keberhasilan dari pelaksanaan pembangunan pada tahun 2019 ini, sangat ditentukan oleh komitmen bersama untuk melaksanakannya secara bertanggung jawab antara pemerintah selaku penyelenggara pemerintahan, DPRD yang akan mengawasi seluruh proses pembangunan yang dilaksanakan dan seluruh stakeholders yang ada di Kabupaten Ngada serta seluruh komponen masyarakat yang akan menikmati hasil-hasil pembangunan dapat turut berpartisipasi aktif dan mengawasinya, sehingga cita-cita bersama "TERWUJUDNYA MASYARAKAT NGADA DENGAN TARAF HIDUP YANG BERKUALITAS, MANDIRI, BERBUDAYA, UNGGUL, DAN SEJAHTERA BERLANDASKAN ETOS KERJA YANG TINGGI DAN PEMBANGUNAN BERKELANJUTAN", dapat terwujud.

DAFTAR ISI

KATA PENGANTAR.....viii
DAFTAR ISI.....ix
DAFTAR GAMBAR.....xi
DAFTAR TABEL.....xiii
DAFTAR GRAFIK.....xvi
BAB I PENDAHULUAN.....1

1.1 Latar Belakang.....1
1.2 Tahapan Penyusunan RKPD.....4
1.3 Dasar Hukum Penyusunan.....5
1.4 Hubungan Antar Dokumen.....8

1.4.1 RKPD dan RKP 2019.....9
1.4.2 RKPD dengan RKPD Provinsi NTT 2019.....10
1.4.3 RKPD dengan RPJMD Kabupaten Ngada 2016 – 2021.....11
1.4.4 RKPD, Rencana Kerja (Renja) SKPD dan KUA PPAS.....11

1.5 Maksud dan Tujuan.....11
1.6 Sistematika Dokumen RKPD.....12

BAB 2 GAMBARAN UMUM KONDISI DAERAH.....14

2.1 Aspek Geografi dan Demogarfi.....14

2.1.2 Potensi Pegembangan Wilayah.....22
2.1.3 Wilayah Rawan Bencana.....28
2.1 . 4 Demografi.....31

2.1.2 Aspek Kesejahteraan Masyarakat.....33

2.1.2.1 Fokus Kesejahteraan dan Pemerataan Ekonomi.....33
2.1.2.2. Fokus Kesejahteraan Sosial.....40
2.1.2.3 Fokus Seni Budaya dan Olah Raga.....45

2.1.3 Aspek Pelayanan Umum.....48

2.1.3.1 Fokus Layanan Urusan Wajib 48
2.1.3.2 Urusan Wajib Non Pelayanan Dasar 61
2.1.3.3 Urusan Pilihan 74

2.1.4 Aspek Daya Saing 81

2.1.4.1. Fokus Kemampuan Ekonomi Daerah 81
2.1.4.2 Fokus Fasilitas Wilayah/Infrastruktur 83
2.1.4.3. Fokus Iklim Berinvestasi 85
2.1.4.4 Fokus Sumber Daya Manusia 86

2.2. Evaluasi Pelaksanaan Program dan Kegiatan RKPD Tahun Lalu dan Realisasi RPJMD 87

2.2.1 Evaluasi Pelaksanaan Program dan Kegiatan RKPD 87
2.2.2 Realisasi RPJMD 88

2.3 Permasalahan yang berhubungan dengan Penyelenggaraan Urusan Pemerintah Daerah 120

BAB 3 KERANGKA EKONOMI DAERAH DAN 127
KEUANGAN DAERAH 127

3.1 Arah Kebijakan Ekonomi 127
3.2. Arah Kebijakan Keuangan Daerah 131

3.2.1 Arah Kebijakan Pendapatan Daerah 133
3.2.2. Arah Kebijakan Belanja Daerah 137
3.2.3 Arah Kebijakan Pembiayaan Daerah 141

BAB IV SASARAN DAN PRIORITAS PEMBANGUNAN 142
DAERAH 142

4.1 Tujuan dan Sasaran Pembangunan Tahun 2019 142
4.2 Prioritas Pembangunan Tahun 2019 144

4.2.1 Kebijakan Pembangunan Nasional Tahun 2019 145
4.2.2 Kebijakan Pembangunan Provinsi Tahun 2019 146

BAB V RENCANA KERJA DAN PENDANAAN 152

DAERAH 152

5.1 Review Capaian RKPD Tahun 2019 152
5.2 Usulan PD dan Review Rancangan RKPD 153
5.3 Program dan Kegiatan Prioritas RKPD tahun 2019 154

BAB VI KINERJA PENELENGARAAN DAN 156
PEMERINTAH DAERAH 157

6.1 Indikator Makro RPJMD 157
6.2 Indikator Khusus pencapaian Visi dan Misi Tahun 2019 162

BAB VII PENUTUP 177

DAFTAR GAMBAR

Gambar 1.1 Penjabaran Dokumen RKPD 2019…… 2

Gambar 1.2 Alur Penyusunan RKPD 2019…….. 5

Gambar1.3 Hubungan Keterkaitan RKPD Dengan Dokumen ……. 9

Perencanaan Lain……. 9

Gambar 2.1 Peta Administrasi Kabupaten Ngada……. 13

Gambar 2.2 Peta DAS Wilayah Ngada…… 17

Gambar 2.3 Peta Klimatologi Kabupaten Ngada…… 19

Gambar 2.4 Peta Rencana Pola Ruang dalam RTRW Kabupaten Ngada 2012……21

-2032 Ngada……...……21

Gambar 2.5 Peta Kepadatan Penduduk Per Kecamatan……. 30

DAFTAR TABEL

Tabel 2.1Komposisi Desa dan Luas Wilayah Kabupaten Ngada..... 15

Tabel 2.2Topografi Kabupaten Ngada Menurut Kecamatan dan Ketinggian .....…...16

Tabel 2.3Karakteristik Geologi Wilayah Kabupaten Ngada Dirinci Per Kecamatan..... 17

Tabel 2.4Rencana Pengembangan Kawasan Budidaya…… 24

Tabel 2.5Kajian Resiko Bencana di Wilayah Kabupaten Ngada..... 29

Tabel 2.6Jumlah Penduduk Miskin dan Persentase Penduduk Miskin Kabupaten Ngada 34

Tabel 2.7Perkembangan PDRB atas dasar Harga Berlaku 2012 -2016..... 36

Tabel 2.8Kontribusi sektor terhadap PDRB 36

Tabel 2.9 Perbandingan Angka Inflasi pada Provinsi NTT..... 39

Tabel 2.10Indeks Pembangunan Manusia (IPM) 2011 -2016 40

Tabel 2.11Angka Partisipasi Murni (APM) Menurut Jenjang Pendidikan Tahun 2010 s/d 2016……41

Tabel 2.12Angka Partisipasi Kasar (APK) Menurut Jenjang Pendidikan Tahun 2010 s/d 2016..……...42

Tabel 2.13Indikator Umum Kesehatan Kabupaten Ngada 2013-2017..... 43

Tabel 2.14Jumlah Penduduk >15 tahun menurut Kegiatan Utama..... 45

Tabel 2.15Rasio Guru Murid, Rata – rata Murid Gurudan Rata – rata Murid Sekolah Tahun 2017 49

Tabel 2.16Persentase Guru Berkeahlian/Berkompeten Tahun 2017..... 51

Tabel 2.17Angka Kelulusan di Kabupaten Ngada tahun 2014 - 2017 51

Tabel 2.20Cakupan Pelayanan Puskesmas dan Puskesmas Pembantu..... 55

Tabel 2.21Capaian Kinerja Urusan Pekerjaan Umum 58

Tabel 2.22Perkembanga jumlah PMKS Kabupaten Ngada Tahun 2016 dan 2017 60

Tabel 2.23Hasil Kinerja Urusan Ketenagakerjaanperiode 2014– 2016..... 62

Tabel 2.24Indikator Pencapaian Urusan Pemberdayaan Perempuan dan Perlindungan Anak 62

Tabel 2.25Produksi Komoditas Pangan Nabati Tahun 2017 64

Tabel 2.26Produksi Komoditas Pangan Hewani Tahun 2017 64

Tabel 2.27Capaian Kinerja Urusan Lingkungan hidup 65

Tabel 2.28Data Perkembangan Tenaga Kerja dan Omset di Kabupaten Ngada periode 2015-2017 71

Tabel 2.29Data Perkembangan Jumlah UMKM di Kabupaten Ngada periode 2015-2017..... 72

Tabel 2.30Produksi dan Produktifitas Tanaman Pangan Kab Ngada tahun 2017 78

Tabel 2.31Potensi Komoditas sektor Perkebunan Kab Ngada tahun 2016 79

Tabel 2.32Potensi Komoditas sektor Peternakan Kab Ngada 2016 - 2017 (ekor) 79

Tabel 2.33Perkembangan UMKM Di Kabupaten Ngada Tahun 2013 – 2017..... 80

Tabel 2.34Pengeluaran perkapita untuk makan dan non makan 2013 – 2016 82

Tabel 2.35Target Makro RPJMD 2016 – 2021 88

Tabel 2.36Pencapaian Target Makro RPJMD 2016-2021 pada tahun 2017 89

Tabel 2.37Gambaran Pencapain Visi dan Misi RPJMD pada Tahun 2017 90

Tabel 2.38Capaian Kinerja masing-masing Misi RPJMD 2016-2021 menurut SKPD 93

Tabel 2.39Capaian Masing-masing Sasaran dan SKPD Penanggung Jawab menurut Misi RPJMD 2016-2021..... 95

Tabel 2.40Identifikasi Permasalahan Kemampuan Penyelenggaran Otonomi Daerah 120

Tabel 3.1Tiga (3) dimensi pembangunan yaitu :..... 128

Tabel 3.2PDRB Kabupaten Ngada atas Dasar Harga Berlaku 130

menurut Lapangan Usaha (juta Rupiah) 2013 - 2016**..... 130

Tabel 3.3Realisasi dan Proyeksi/ Target Pendapatan Kabupaten Ngada 2016 - 2020..... 134

Tabel 3.4 Realisasi Belanja Daerah Kabupaten Ngada 2016 - 2018 serta proyeksi Tahun 2019 ……135

Sampai 2020 …… .135

Tabel 3.5Realisasi dan Proyeksi / Target pembiyaan Daerah Kabupaten Ngada 2016 -2020……..139

Tabel 4.1Hubungan Visi, Misi, Tujuan, Sasaran dan Arah Kebijakan 142

PembangunanKabupaten Ngada 142

Tabel 5.1Struktur RKPD Kabupaten Ngada Tahun 2019..... 155

Tabel 6.1Target Indikator Makropencapaian RPJMD tahun 2019 157

Tabel 6.2Target Indikator Mikro RPJMD Tahun 2019…… 162

DAFTAR GRAFIK

Grafik 2.1 Struktur Penduduk Kabupaten Ngada Tahun 2017…….. 32

Grafik 2.2 Indeks Kedalaman Kemiskinan Kabupaten Ngada 2010 – 2016 ……. 35

Grafik 2.3 Kontribusi Lapangan Usaha Primer, sekunder dan tersier terhadap PDRB Ngada 2012 – 2016 …… 38

LAMPIRAN PERATURAN BUPATI NGADA
NOMOR : 25 TAHUN 2019
TANGGAL : 23 APRIL 2019

BAB I PENDAHULUAN

1.1 Latar Belakang

Dalam rangka mencapai tujuan jangka menengah dan jangka panjang Kabupaten Ngada dan memenuhi amanat sesuai dengan aturan yang berlaku. Pemerintah Kabupaten Ngada berkewajiban untuk melaksanakan perencanaan pembangunan untuk setiap tahapan pembangunan. Secara umum Perencanaan Pembangunan Daerah adalah suatu proses penyusunan tahapan-tahapan kegiatan yang melibatkan berbagai unsur pemangku kepentingan didalamnya, guna pemanfaatan dan pengalokasian sumber daya yang ada dalam rangka meningkatkan kesejahteraan sosial dalam suatu lingkungan wilayah/daerah dalam jangka waktu tertentu. Perencanaan yang dilaksanakan untuk dasar pembangunan tahunan dituangkan dalam dokumen yang telah diamanatkan oleh tata aturan yang berlaku secara nasional yaitu Rencana Kerja Pemerintah Daerah (RKPD).

Secara substansi, RKPD memuat rancangan kerangka ekonomi daerah; prioritas pembangunan daerah; rencana kerja, pendanaan dan prakiraan maju, baik yang dilaksanakan langsung oleh pemerintah pusat maupun daerah ataupun yang ditempuh dengan mendorong partisipasi masyarakat dan dunia usaha (UU, No, 25 tahun 2004). Secara umum dalam proses pembangunan, RKPD merupakan acuan bagi daerah dalam menyusun Kebijakan Umum Anggaran (KUA) dan Plafon Prioritas Anggran Sementara (PPAS) dan selanjutnya KUA dan PPAS yang telah disepakati digunakan sebagai acuan dalam proses penyusunan Rancangan APBD.

Lebih lanjut, RKPD mempunyai kedudukan yang strategis dalam penyelenggaraan pemerintahan daerah mengingat beberapa hal sebagai berikut:

1. RKPD merupakan dokumen yang secara substansial merupakan penerjemahan dan penjabaran dari visi, misi dan program kepala daerah yang ditetapkan dalam RPJMD kedalam program dan kegiatan pembangunan tahunan daerah;

2. RKPD memuat arahan operasional pelaksanaan program dan kegiatan pembangunan tahunan bagi seluruh Perangkat Daerah (PD) dalam menyusun Rencana Kerja Perangkat Daerah (Renja-PD);
3. RKPD merupakan acuan Kepala Daerah dan DPRD dalam menentukan Kebijakan Umum APBD dan penentuan prioritas serta pagu anggaran sementara yang selanjutnya digunakan sebagai acuan dalam penyusunan Anggaran Pendapatan dan Belanja Daerah (APBD);
4. RKPD merupakan salah satu instrumen evaluasi kinerja penyelenggaraan pemerintahan daerah, Melalui evaluasi terhadap pelaksanaan RKPD ini dapat diketahui sampai sejauh mana capaian kinerja RPJMD sebagai wujud dari kinerja penyelenggaraan pemerintahan daerah hingga tahun berkenaan.

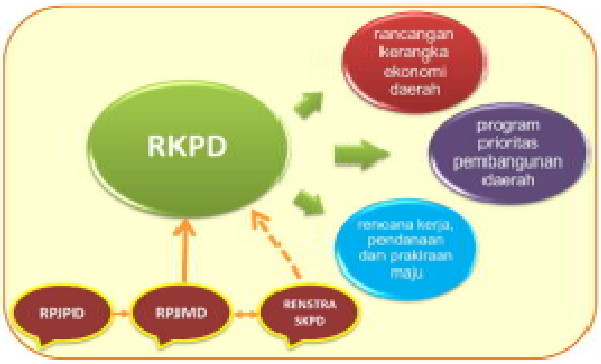

Gambar 1.1 Penjabaran Dokumen RKPD 2019

Mengingat posisi strategis dokumen RKPD dalam penyelenggaraan pemerintahan sebagaimana telah dikemukakan di atas. Pemerintah Kabupaten Ngada berupaya memberikan perhatian yang optimal sejak awal tahapan penyusunan hingga penetapan dokumen RKPD agar dapat menghasilkan dokumen RKPD yang berkualitas. Berkualitas dalam hal ini berarti dapat memberikan acuan yang efektif bagi pembangunan serta memenuhi kriteria sebagaimana ditetapkan dalam Peraturan Pemerintah Nomor 8 Tahun 2008 tentang Tahapan, Tata Cara Penyusunan, Pengendalian dan Evaluasi Pelaksanaan Rencana Pembangunan Daerah, Karakter RKPD yang berkualitas dimaknai dengan RKPD yang memenuhi kriteria antara lain:

1. Disusun berdasarkan evaluasi pelaksanaan RKPD tahun sebelumnya;
2. Program prioritas dalam RKPD harus sesuai dengan program prioritas sebagaimana tercantum dalam dokumen RPJMD pada tahun berkenaan;

3. Program dan kegiatan prioritas dalam RKPD harus konsisten dengan program dan kegiatan yang disepakati oleh seluruh pemangku kepentingan dalam forum Musrenbang;
4. Program dan kegiatan prioritas dalam RKPD harus dilengkapi dengan indikator kinerja hasil (outcome) untuk program dan indikator kinerja keluaran (output) untuk kegiatan, yang bersifat realistis dan terukur,
5. Program dan kegiatan dalam RKPD harus dilengkapi dengan pendanaan yang menunjukkan prakiraan maju,

Tahun 2019 merupakan tahun keempat periodisasi dari RPJMD Kabupaten Ngada Tahun 2016-2021, Namun demikian penyusunan RKPD Tahun 2019 ini berjalan secara simultan dan mengacu pada pelaksanaan agenda pembangunan nasional (NAWA CITA) yang tercantum dalam Rencana Pembangunan Jangka Menengah Nasional (RPJMN) Tahun 2015 - 2019 dan dijabarkan dalam Rencana Kerja Pemerintah (RKP) Tahun 2019 serta Rencana Pembangunan Jangka Panjang Daerah (RPJPD) Provinsi Nusa Tenggara Timur yang telah dijabarkan dalam Rencana Kerja Pemerintah Daerah (RKPD) Provinsi Nusa Tenggara Timur Tahun 2019.

Dengan spirit "**Membangun Ngada dari Desa**" penyusunan RKPD Tahun 2019 ini bertekad untuk mencapai Visi Pembangunan Kabupaten Ngada : "**TERWUJUDNYA MASYARAKAT NGADA DENGAN TARAF HIDUP YANG BERKUALITAS, MANDIRI, BERBUDAYA, UNGGUL, DAN SEJAHTERA BERLANDASKAN ETOS KERJA YANG TINGGI DAN PEMBANGUNAN BERKELANJUTAN**" serta mencapai tujuan dari ketujuh Misi Pembangunan seperti yang tercantum dalam RPJMD Kabupaten Ngada 2016 – 2021.

Penyusunan RKPD Kabupaten Ngada Tahun 2019 dilakukan dengan menerapkan pendekatan politik, teknokratik, *top-down* dan *bottom-up*, serta partisipatif, Pendekatan politik dalam penyusunan RKPD Tahun 2019 dilakukan dengan cara mengedepankan pencapain visi dan misi RPJMD 2016 – 2021. Selain itu, pendekatan politik juga dilakukan melalui pelibatan anggota Dewan Perwakilan Daerah (DPRD) Kabupaten Ngada dalam Musyawarah Perencanaan Pembangunan Daerah (Musrenbang) mulai dari tingkat desa hingga tingkat kabupaten.

Pendekatan teknokratis dalam penyusunan RKPD Tahun 2019 pada prinsipnya mengedepankan penggunaan metoda dan kerangka berpikir ilmiah dan sistematik dalam melakukan analisis masalah, menyusun perkiraan ekonomi makro dan menyusun rencana program dan kegiatan pembangunan, Pendekatan teknokratik dilakukan melalui forum diskusi dan konsultasi yang melibatkan berbagai pemangku kepentingan pada Perangkat Daerah (PD) di lingkungan Pemerintah Kabupaten Ngada,

Pendekatan *top-down* dilakukan dengan mengacu pada agenda dan prioritas pembangunan nasional dan daerah yang tercantum dalam arah kebijakan RPJMN 2015 - 2019 dan RPJMD Provinsi Nusa Tenggara Timur 2014-2019, Pendekatan *bottom-up* dan partisipatif dilakukan dengan memperhatikan usulan dari desa/kelurahan, kecamatan dan kabupaten melalui forum Musrenbang yang dimulai dari Musrenbang Dusun, Musrenbang Kelurahan dan Desa, Musrenbang Kecamatan dan Musrenbang Kabupaten, Hasil usulan perencanaan dari bawah (*bottom-up*) selanjutnya disinkronkan dengan kebijakan dan prioritas pembangunan nasional dan daerah yang tercantum dalam RKP Tahun 2019 dan RKPD Provinsi Nusa Tenggara Timur Tahun 2019

1.2 Tahapan Penyusunan RKPD

RKPD Kabupaten Ngada Tahun 2019 telah menggunakan sistem aplikasi e-planning dan prosesnya melalui pelaksanaan Musrenbang Dusun, Musrenbang Desa/Kelurahan, Musrenbang Kecamatan dan pelaksanaan Musrenbang RKPD Tingkat Kabupaten; dengan rincian tahapan sebagai berikut :

a) Penyusunan Pra Rancangan Awal RKPD tingkat dusun dan kelurahan/desa yang memuat hasil Musrenbang Dusun, arah kebijakan pembangunan dusun, dan program prioritas dusun serta kelurahan/desa sesuai dengan kewenangan yang diberikan,
b) Pelaksanan Musrenbang Kelurahan/Desa untuk menyusun prioritas usulan prioritas kegiatan dari 135 desa dan 16 kelurahan yang akan dilaksanakan pada tahun 2019,
c) Penyusunan Rancangan Awal RKPD yang selanjutnya digunakan sebagai acuan penyusunan Rancangan RKPD, masukan bagi pelaksanaan musrenbang kecamatan dan dasar penyusunan Rancangan awal Rencana Kerja (Renja) PD;
d) Penyusunan Hasil Musrenbang Kecamatan yang selanjutnya menjadi dasar dalam penyusunan Rancangan RKPD, dan perbaikan rancangan awal Renja PD melalui pembahasan dalam forum PD, Perbaikan Rancangan RKPD ini selanjutnya menjadi masukan dalam Musrenbang Kabupaten,
e) Penyusunan hasil Musrenbang RKPD Kabupaten yang selanjutnya menjadi dasar perbaikan Rancangan RKPD menjadi Rancangan Akhir RKPD, Dokumen Rancangan Akhir RKPD ini selanjutnya akan ditetapkan menjadi Peraturan Bupati sebagai pedoman penyusunan Kebijakan umum APBD dan prioritas serta plafon anggaran tahun 2019, penyusunan

RAPBD 2019 dan masukan bagi Musrenbang RKPD Provinsi dan Musrenbang RKP Nasional,

Alur Proses Penyusunan RKPD 2019 Kabupaten Ngada tergambar dalam gambar 2,1 berikut:

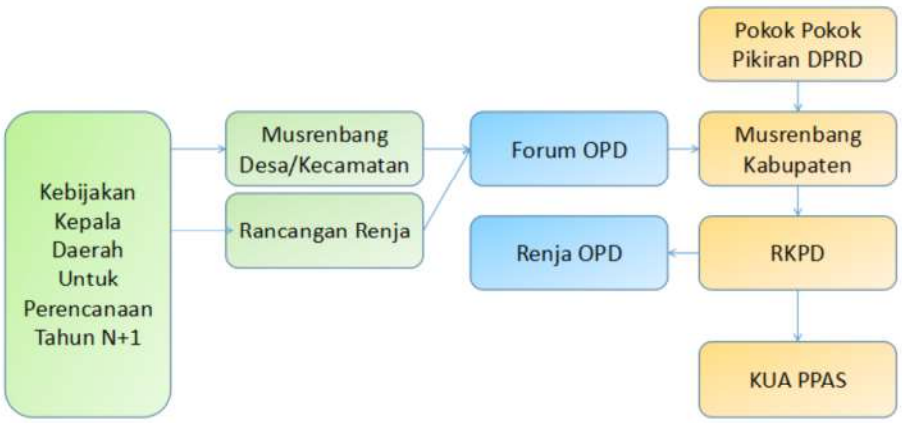

Gambar 1.2 Alur Penyusunan RKPD 2019[1]

1.3 Dasar Hukum Penyusunan

Dalam penyusunan Rencana Kerja Pemerintah Daerah Tahun 2019 mengacu pada beberapa ketentuan peraturan perundang-undangan yang terkait sebagai berikut :

1. Undang-Undang Nomor 69 Tahun 1958 tentang Pembentukan Daerah-daerah Tingkat II dalam wilayah Daerah – daerah Tingkat I Bali, Nusa Tenggara Barat, Nusa Tenggara Timur (Lembaran Negara Republik Indonesia Tahun 1958 Nomor 122, tambahan Lembaran Negara Republik Indonesia Nomor 1655);
2. Undang-Undang Nomor 17 Tahun 2003 tentang Keuangan Negara (Lembaran Negara Republik Indonesia Tahun 2003 Nomor 47, Tambahan Lembaran Negara Republik Indonesia Nomor 4287);
3. Undang-Undang Nomor 1 Tahun 2004 tentang Perbendaharaan Negara (Lembaran Negara Republik Indonesia Tahun 2004 Nomor 5, Tambahan Lembaran Negara Republik Indonesia Nomor 4355);

[1]

4. Undang-Undang Nomor 25 Tahun 2004 tentang Sistem Perencanaan Pembangunan Nasional (Lembaran Negara Republik Indonesia Tahun 2004 Nomor 104, Tambahan Lembaran Negara Republik Indonesia Nomor 4421);
5. Undang-Undang Nomor 33 Tahun 2004 tentang Perimbangan Keuangan antara Pemerintah Pusat dan Pemerintahan Daerah (Lembaran Negara Republik Indonesia Tahun 2004 Nomor 126, Tambahan Lembaran Negara Republik Indonesia Nomor 4438);
6. Undang-Undang Nomor 17 Tahun 2007 tentang Rencana Pembangunan Jangka Panjang (RPJP) Nasional Tahun 2005-2025 (Lembaran Negara Republik Indonesia Tahun 2007 Nomor 33, Tambahan Lembaran Negara Republik Indonesia Nomor 4700);
7. Undang-Undang Nomor 23 Tahun 2014 tentang Pemerintahan Daerah (Lembaran Negara Republik Indonesia Tahun 2014 Nomor 244, Tambahan Lembaran Negara Republik Indonesia Nomor 5587) sebagaimana telah diubah dengan Undang-Undang Nomor 9 Tahun 2015 tentang Perubahan Kedua atas Undang-Undang No 23 Tahun 2014, tentang Pemerintahan Daerah, (Lembaran Negara Republik Indonesia Tahun 2015 No, 58, Tambahan Lembaran Negara Republik Indonesia No, 5679);
8. Peraturan Pemerintah Nomor 20 Tahun 2004 tentang Rencana Kerja Pemerintah (Lembaran Negara Republik Indonesia Tahun 2004 Nomor 74, Tambahan Lembaran Negara Republik Indonesia Nomor 4405);
9. Peraturan Pemerintah Nomor 21 Tahun 2004 tentang Penyusunan Rencana Kerja dan Anggaran Kementerian Negara/Lembaga (Lembaran Negara Republik Indonesia Tahun 2004 Nomor 75, Tambahan Lembaran Negara Republik Indonesia Nomor 4406);
10. Peraturan Pemerintah Nomor 55 Tahun 2005 tentang Dana Perimbangan (Lembaran Negara Republik Indonesia Tahun 2005 Nomor 137, Tambahan Lembaran Negara Republik Indonesia Nomor 4575);
11. Peraturan Pemerintah Nomor 57 Tahun 2005 tentang Hibah Kepada Daerah (Lembaran Negara Republik Indonesia Tahun 2005 Nomor 137, Tambahan Lembaran Negara Republik Indonesia Nomor 4577);
12. Peraturan Pemerintah Nomor 58 Tahun 2005 tentang Pengelolaan Keuangan Daerah (Lembaran Negara Republik Indonesia Tahun 2005 Nomor 139, Tambahan Lembaran Negara Republik Indonesia Nomor 4578);
13. Peraturan Pemerintah Nomor 38 Tahun 2007 tentang Pembagian Urusan Pemerintahan antara Pemerintah, Pemerintah Daerah Provinsi dan Pemerintah

Daerah Kabupaten/Kota (Lembaran Negara Republik Indonesia Tahun 2007 Nomor 82, Tambahan Lembaran Negara Republik Indonesia Nomor 4737);

14. Peraturan Pemerintah Nomor 39 Tahun 2007 tentang Pengelolaan Uang Negara/Daerah (Lembaran Negara Republik Indonesia Tahun 2007 Nomor 83, Tambahan Lembaran Negara Republik Indonesia Nomor 4738);
15. Peraturan Pemerintah Nomor 41 Tahun 2007 tentang Organisasi Perangkat Daerah (Lembaran Negara Republik Indonesia Tahun 2007 Nomor 89, Tambahan Lembaran Negara Republik Indonesia Nomor 4741);
16. Peraturan Pemerintah Nomor 6 Tahun 2008 tentang Pedoman Evaluasi Penyelenggaraan Pemerintahan Daerah (Lembaran Negara Republik Indonesia Tahun 2008 Nomor 19, Tambahan Lembaran Negara Republik Indonesia Nomor 4815);
17. Peraturan Pemerintah Nomor 7 Tahun 2008 tentang Dekonsentrasi dan Tugas Pembantuan (Lembaran Negara Republik Indonesia Tahun 2008 Nomor 20, Tambahan Lembaran Negara Republik Indonesia Nomor 4816);
18. Peraturan Pemerintah Nomor 8 Tahun 2008 tentang Tata Cara Penyusunan, Pengendalian dan Evaluasi Pelaksanaan Rencana Pembangunan Daerah (Lembaran Negara Republik Indonesia Tahun 2008 Nomor 21, Tambahan Lembaran Negara Republik Indonesia Nomor 4817);
19. Peraturan Pemerintah Nomor 26 Tahun 2008 tentang Rencana Tata Ruang Wilayah Nasional (Lembaran Negara Republik Indonesia Tahun 2008 Nomor 48, Tambahan Lembaran Negara Republik Indonesia Nomor 4833);
20. Peraturan Presiden Nomor 2 Tahun 2015 tentang Rencana Pembangunan Jangka Menengah (RPJM) Nasional Tahun 2015 – 2019 (Lembaran Negara Republik Indonesia Tahun 2015 Nomor 3, Tambahan Lembaran Negara Republik Indonesia Nomor 4700);
21. Peraturan Menteri Dalam Negeri Nomor 13 Tahun 2006 tentang Pedoman Pengelolaan Keuangan Daerah sebagaimana telah diubah beberapa kali dengan Peraturan Menteri Dalam Negeri Nomor 21 Tahun 2011 tentang Perubahan Kedua atas Peraturan Menteri Dalam Negeri Nomor 13 Tahun 2006 tentang Pedoman Pengelolaan Keuangan Daerah;
22. Peraturan Menteri Dalam Negeri Nomor 32 Tahun 2012 Tentang Pedoman Penyusunan Pengendalian dan Evaluasi Rencana Kerja Pembangunan Daerah Tahun 2013,
23. Peraturan Menteri Dalam Negeri Nomor 86 Tahun 2017 tentang Tata Cara Perencanaan, Pengendalian Dan Evaluasi Pembangunan Daerah, Tata Cara Evaluasi Rancangan Peraturan Daerah Tentang Rencana Pembangunan Jangka Panjang

Daerah Dan Rencana Pembangunan Jangka Menengah Daerah Serta Tata Cara Perubahan Rencana Pembangunan Jangka Panjang Daerah, Rencana Pembangunan Jangka Menengah Daerah, Dan Rencana Kerja Pemerintah Daerah;

24. Peraturan Daerah Provinsi Nusa Tenggara Timur Nomor 1 Tahun 2008 tentang Rencana Pembangunan Jangka Panjang (RPJP) Daerah Provinsi Nusa Tenggara Timur Tahun 2005-2025 (Lembaran Daerah Provinsi NTT Tahun 2008 Nomor 001 Seri E Nomor 001, Tambahan Lembaran Daerah Provinsi NTT Nomor 0011);
25. Peraturan Daerah Provinsi Nusa Tenggara Timur Nomor 7 Tahun 2008 tentang Urusan Pemerintahan Yang Menjadi Kewenangan Provinsi Nusa Tenggara Timur (Lembaran Daerah Provinsi Nusa Tenggara Timur Tahun 2008 Nomor 007 Seri E Nomor 005, Tambahan Lembaran Daerah Provinsi NTT Nomor 0016);
26. Peraturan Daerah Kabupaten Ngada Nomor 4 Tahun 2011 Tentang Perubahan Atas Peraturan Daerah Kabupaten Ngada Nomor 6 Tahun 2006 Tentang Rencana Pembangunan Jangka Panjang Daerah Kabupaten Ngada 2006-2026;
27. Peraturan Daerah Kabupaten Ngada Nomor 3 Tahun 2012 Tentang Rencana Tata Ruang Wilayah (RTRW) Kabupaten Ngada Tahun 2012-2032;
28. Peraturan Daerah Kabupaten Ngada Nomor 8 Tahun 2016 Tentang Rencana Pembangunan Jangka Menengah (RPJM) Daerah Kabupaten Ngada Tahun 2016 – 2021.

1.4 Hubungan Antar Dokumen

Dalam penyusunan dokumen perencanaan pembangunan daerah Kabupaten wajib mengacu pada arah kebijakan pembangunan yang ditetapkan baik oleh Pemerintah Provinsi maupun oleh Pemerintah Pusat sebagai satu kesatuan wilayah yang tidak terpisahkan, Oleh Karena itu dalam penyusunan Rencana Kerja Pemerintah Daerah Kabupaten Ngada Tahun 2019, wajib mengacu pada arah kebijakan pemerintah Provinsi Nusa Tenggara Timur baik yang tertuang dalam dokumen RPJPD Provinsi Nusa Tenggara Timur Tahun 2005-2025 maupun dalam RPJPN Tahun 2005-2025 dan RPJMN 2015 - 2019, Keterkaitan dimaksud bertujuan untuk menjamin keselarasan pembangunan nasional dan pembangunan daerah, Selain itu juga, dalam penyusunan Rencana Kerja Pemerintah Daerah Kabupaten Ngada Tahun 2019, harus mengacu pada dokumen-dokumen perencanaan lainnya sehingga memiliki keterkaitan antar dokumen perencanaan dimaksud,

Dokumen Rencana Kerja Pemerintah Daerah merupakan dokumen tekhnis operasional yang merupakan penjabaran dari dokumen –dokumen perencanaan lainnya terutama yang

ada di Kabupaten Ngada sendiri, Dalam konteks Kabupaten Ngada, maka Dokumen RKPD merupakan Penjabaran operasional dari Dokumen Rencana Pembangunan Jangka Panjang Daerah (RPJPD), Dokumen Rencana Pembangunan Jangka Menengah Daerah (RPJMD) dan Dokumen Rencana Tata Ruang Wilayah (RTRW) Kabupaten Ngada 2012-2032, Kedua Dokumen Jangka Panjang dan Jangka Menengah ini selanjutnya merupakan payung bagi seluruh dokumen perencanaan yang ada di Kabupaten Ngada seperti Rencana Strategis Perangkat Daerah (Renstra PD), Rencana Kerja Pemerintah Daerah (RKPD), Rencana Pembangunan Jangka Menengah Desa (RPJMDes) dan Rencana Kerja Perangkat Daerah (Renja PD), Secara ringkas hubungan keterkaitan dokumen RKPD dengan Dokumen lainnya seperti terlihat pada gambar berikut :

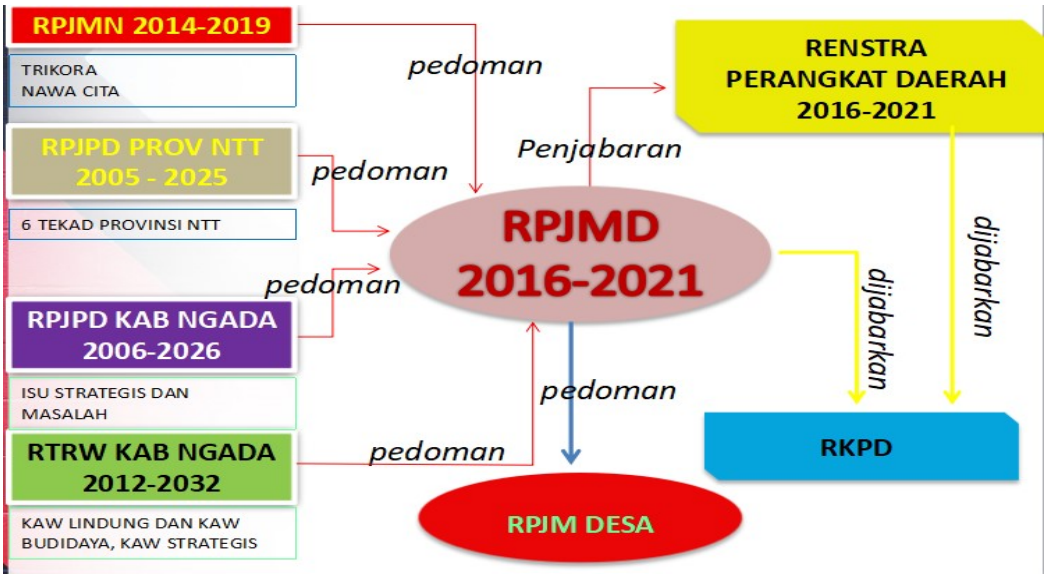

Gambar 1.3 Hubungan Keterkaitan RKPD dengan Dokumen Perencanaan Lainnya

1.4.1 RKPD dan RKP 2019

Keterkaitan RKPD Tahun 2019 dan RKP Tahun 2019 menyangkut sinergi dan sinkronisasi kebijakan Pemerintah Kabupaten Ngada dan kebijakan Pemerintah Pusat dalam mendukung pelaksanaan agenda pembangunan nasional Nawa Cita yang tercantum dalam RPJMN Tahun 2015 – 2019, RKP Tahun 2019 merupakan tahun terakhir dalam pelaksanaan RPJMN tahun 2015 -2019 yang difokuskan pada 5 prioritas utama yakni :

1. Pembangunan manusia melalui pengurangan kemiskinan dan peningkatan pelayanan dasar

2. Pengurangan kesenjangan antar wilayah melalui penguatan konektivitas dan kemaritiman;
3. Peningkatan nilai tambah ekonomi melalui pertanian, industri dan jasa produktif;
4. Pemantapan ketahanan energi, pangan dan sumberdaya air;
5. Stabilitas keamanan nasional dan kesuksesan Pemilu,

Penyusunan RKPD Kabupaten Ngada Tahun 2019 juga memperhatikan arah kebijakan kementerian/lembaga yang tercantum dalam Rencana Strategis (Renstra) Kementerian/Lembaga sebagai penjabaran RPJMN Tahun 2015 - 2019, Dengan demikian, dokumen RKPD Kabupaten Ngada tahun 2019 dapat lebih integratif, komprehensif, sinergis, dan konstruktif dalam mendukung pencapaian tujuan dan sasaran pembangunan nasional.

1.4.2 RKPD dengan RKPD Provinsi NTT 2019

Pembangunan Kabupaten Ngada pada tahun 2019 telah disesuaikan dengan tujuan dan sasaran pembangunan provinsi Tahun 2019 yang sesuai dengan tema "Percepatan Pembangunan Daerah Untuk Pertumbuhan Ekonomi Berkualitas", Tema ini kemudian diuraikan dalam 5 prioritas daerah berikut :

1. Pengurangan kesenjangan antar wilayah melalui pembangunan infrastruktur yang menunjang konektivitas termasuk wilayah perbatasan;
2. Pembangunan manusia melalui pengurangan kemiskinan dan peningkatan pelayanan dasar;
3. Peningkatan nilai tambah ekonomi melalui pertanian, perdagangan, periwisata, dan industri;
4. Pemantapan ketahanan pangan, energi, dan sumber daya air;
5. Reformasi birokrasi dan peningkatan kualitas pelayanan publik,

Lebih lanjut, kebijakan pembangunan Kabupaten Ngada pada tahun 2019 diarahkan untuk mewujudkan cita-cita dan tujuan nasional di daerah sesuai dengan visi, misi, arah pembangunan dan prioritas daerah Nusa Tenggara Timur Tahun 2019,

1.4.3 RKPD dengan RPJMD Kabupaten Ngada 2016 – 2021

Dokumen RKPD Kabupaten Ngada Tahun 2019 merupakan tahun keempat dari pelaksanaan Rencana Pembangunan Jangka Menengah Daerah (RPJMD) Kabupaten Ngada Tahun 2016 - 2021 untuk mewujudkan visi: **TERWUJUDNYA MASYARAKAT NGADA DENGAN TARAF HIDUP YANG BERKUALITAS, MANDIRI, BERBUDAYA, UNGGUL, DAN SEJAHTERA BERLANDASKAN ETOS KERJA YANG TINGGI DAN PEMBANGUNAN BERKELANJUTAN**" RKPD Tahun 2019 juga menjabarkan misi pembangunan jangka menengah, dengan prioritas utama pembangunan diarahkan pada 4 prioritas utama yakni :

1. Pembangunan infrastruktur untuk mendukung kemajuan pada bidang pendidikan, kesehatan dan ekonomi;
2. Penataan dan pengembangan kehidupan masyarakat pedesaan dan perkotaan;
3. Pemantapan penyelengaraan tata kelola pemerintahan yang efisien, effektif, transparan dan akuntabel;
4. Stabilitas keamanan dan kenyamanan dalam pelaksanaan Pemilu 2019,

1.4.4 RKPD, Rencana Kerja (Renja) SKPD dan KUA PPAS

RKPD Kabupaten Ngada Tahun 2019 memuat Rencana Kerja (Renja) PD Tahun 2019 dan representasi juga dari Rencana Strategis (Renstra) PD tahun 2016 - 2021, Renja PD tahun 2019 memuat kebijakan kegiatan sesuai dengan tugas pokok dan fungsi setiap PD yang dipadukan dengan hasil Musrenbang dan Pokok – pokok pikiran DPRD, Seperti yang telah dijabarkan sebelumnya, RKPD Kabupaten Ngada Tahun 2019 merupakan dasar penyusunan rancangan Kebijakan Umum APBD (KUA) Tahun 2019 dan rancangan Prioritas Plafon Anggaran Sementara (PPAS) Tahun 2019, Penyusunan KUA-PPAS Tahun 2019 digunakan untuk menjamin konsistensi antara perencanaan dan penganggaran seluruh kebijakan, program dan kegiatan PD dilingkungan Pemerintah Kabupaten Ngada,

1.5 Maksud dan Tujuan

RKPD Kabupaten Ngada Tahun 2019 menjadi pedoman bagi penyelenggaraan pembangunan oleh seluruh Perangkat Daerah Kabupaten Ngada, RKPD memuat rencana kerja, program dan indikator kegiatan yang bersifat terukur, terpadu, berorientasi pada pendekatan

fungsi pembangunan dan berkelanjutan sesuai dengan visi, misi dan amanat RPJMD Kabupaten Ngada 2016 - 2021, RKPD juga akan menjadi dasar dan acuan dalam penyusunan Kebijakan Umum APBD (KUA) Tahun 2019, Prioritas dan Plafon Anggaran (PPAS) Tahun 2019 dan Rencana Kegiatan Anggaran (RKA) Perangkat Daerah Tahun 2019 sampai ke Rancangan Anggaran Pendapatan dan Belanja Daerah (RAPBD) Tahun 2019, Tujuan penyusunan RKPD Kabupaten Ngada Tahun 2019 adalah sebagai berikut:

1) Menyediakan satu acuan bagi DPRD Kabupaten Ngada, seluruh Perangkat Daerah, Unit Kerja Perangkat Daerah, dan seluruh Kepala Desa, Lurah dan Camat di Kabupaten Ngada dalam menentukan prioritas program dan kegiatan Tahun 2019 yang akan dibiayai dari APBD Kabupaten, APBD Provinsi dan APBN;
2) Menjadi pedoman dalam penyusunan rancangan Kebijakan Umum APBD (KUA), rancangan Prioritas Plafon Anggaran Sementara (PPAS) Kabupaten Ngada Tahun 2019;
3) Menyediakan tolak ukur untuk menilai dan mengevaluasi kinerja setiap PD di lingkungan Pemerintah Kabupaten Ngada; serta menyusun Laporan Keterangan Pertanggung Jawaban (LKPJ), Laporan Penyelenggaraan Pemerintahan Daerah (LPPD) dan Laporan Kinerja Pemerintah Daerah (LKPD);
4) Menciptakan iklim pemerintahan yang partisipastif, responsif, dan kondusif dalam melaksanakan pembangunan yang berkelanjutan;
5) Menggerakkan dan mengarahkan seluruh pemangku kepentingan, dan meningkatkan partisipasi masyarakat dalam pelaksanaan kebijakan dan program pembangunan Kabupaten Ngada;
6) Menjamin keterkaitan dan konsistensi antara perencanaan, penganggaran, pelaksanaan, dan pengawasan,

1.6 Sistematika Dokumen RKPD

RKPD Kabupaten Ngada Tahun 2019 disusun dalam sistematika sebagai berikut :

BAB I Pendahuluan, memuat latar belakang, dasar hukum penyusunan, hubungan antar dokumen, maksud dan tujuan serta sistematika dokumen RKPD;

BAB II Gambaran Umum Kondisi Daerah, memuat kondisi umum kondisi daerah (aspek geografi dan demografi, aspek kesejahteraan masyarakat, aspek pelayanan umum, aspek daya saing daerah), evaluasi pelaksanaan program dan kegiatan RKPD sampai tahun berjalan dan realisasi RPJMD serta Permasalahan pembangunan daerah

(permasalahan daerah yang berhubungan dengan prioritas dan sasaran pembangunan daerah, Identifikasi permasalahan penyelenggaraan urusan pemerintah daerah);

BAB III Kerangka Ekonomi Daerah Dan Keuangan Daerah, memuat arah kebijakan ekonomi daerah dan arah kebijakan keuangan daerah;

BAB IV Sasaran Dan Prioritas Pembangunan Daerah, memuat tujuan dan sasaran pembangunan dan prioritas pembangunan tahun 2019;

BAB V Rencana Kerja Dan Pendanaan Daerah, memuat rencana program dan kegiatan prioritas daerah sesuai fungsi PD;

BAB VI Kinerja Penyelenggaraan Pemerintah Daerah, memuat tentang indikator kinerja penyelenggaraan daerah yang akan digunakan sebagai panduan dalam pencapaian kinerja tahunan yang telah ditetapkan.

BAB 2 GAMBARAN UMUM KONDISI DAERAH

2.1 Aspek Geografi dan Demogarfi

2.1.1 Karakteristik Lokasi dan Wilayah

Kabupaten Ngada merupakan salah satu dari 22 kabupaten/kota di Provinsi Nusa Tenggara Timur yang berada di Pulau Flores Bagian Tengah,

2.1.1.1 Luas dan Batas Wilayah Administrasi

Kebupaten Ngada terletak pada 8°20'24,28 " LS - 8°57'28,39" LS dan 120°48'29,26" BT - 121°11'8,57" BT.Secara Geostrategic posisi Ngada berada di tengah – tengah Pulau Flores, serta terletak di antara dua lautan yakni Laut Sawu dan Laut Flores. Sedangkan dalam bidang transportasi Ngada menjadi jalur lalu lintas yang menghubungkan wilayah di Flores bagian Barat dengan Flores bagian Timur, Pulau Timor, Pulau Sumba serta wilayah lain di Indonesia.

Secara administratif Kabupaten Ngada berbatasan dengan:

1. Sebelah Utara berbatasan dengan laut Flores;
2. Sebelah Selatan berbatasan dengan laut Sawu;
3. Sebelah Timur berbatasan dengan Kabupaten Nagekeo; dan
4. Sebelah Barat berbatasan dengan Kabupaten Manggarai Timur,

Gambar 2.1

Peta Administrasi Kabupaten Ngada

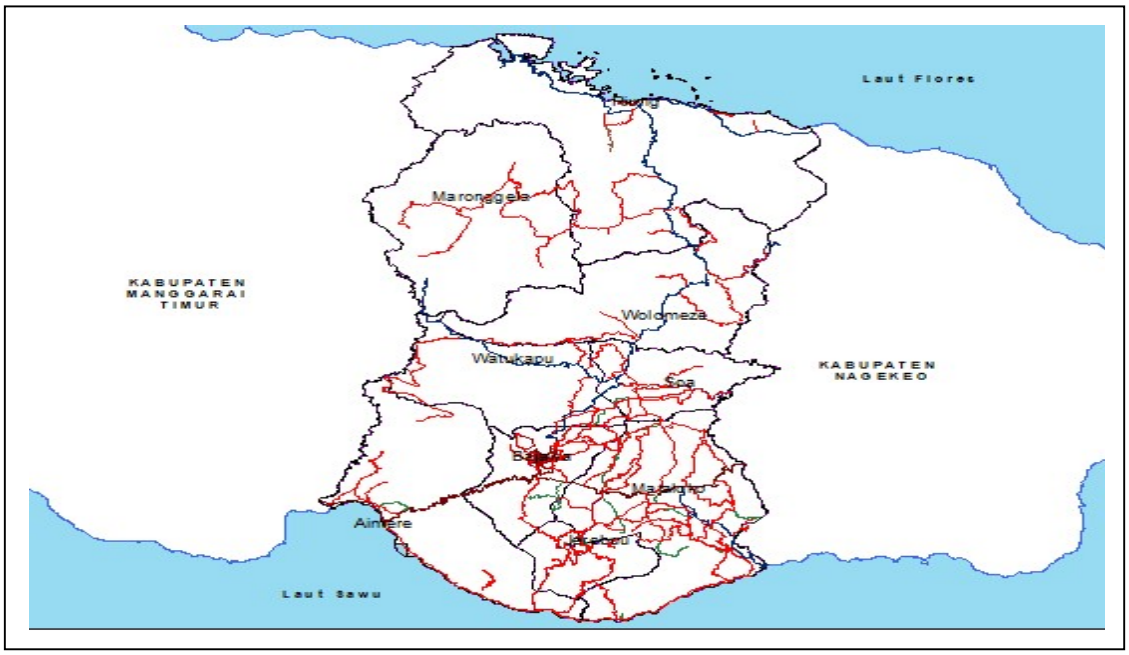

Adapun, Luas Wilayah Kabupaten Ngada tergambar sebagai berikut : luas daratan 1.620,92 Km² dan luas perairan 708,64 Km² dan panjang pantai 102,318 Km, Luas daratan terbesar ada di Kecamatan Riung yang mencapai 327,94 Km2 atau 20,23% dari keseluruhan luas wilayah daratan Kabupaten Ngada; dan luas daratan terkecil ada di wilayah Kecamatan Jerebuu yakni seluas 64,9 km2 atau hanya 4,0 %. Sedangkan untuk perairan terbagi atas perairan sebelah Utara dan Selatan dengan rincian: luas perairan pantai Utara 381,58 Km2 dengan panjang pantai 58,17 Km, sedangkan luas perairan pantai Selatan 327,06 Km2 dengan panjang pantai 44,15 Km,

Tabel 2.1

Komposisi Desa dan Luas Wilayah Kabupaten Ngada

No	Kecamatan	Ibukota	Desa/Kelurahan	Luas (Km2)
1	Bajawa	Bajawa	22	133,3
2	Bajawa Utara	Watukapu	11	167,38
3	Soa	Waepana	14	91,14
4	Golewa	Mataloko	16	78,13
5	Golewa Barat	Rakalaba	10	74,59
6	Golewa Selatan	Sega	12	98
7	Aimere	Aimere	10	92,5
8	Inerie	Waebela	10	77,36
9	Jerebuu	Jerebuu	12	64,9
10	Riung	Riung	16	327,94
11	Wolomeze	Wanggawelu	8	103,19
12	Riung Barat	Maronggela	10	312,49

Sumber : Ngada dalam Angka, 2016

2.1.1.2 Letak dan Kondisi Geografis

Menurut kondisi geografis, desa dan kelurahan di Kabupaten Ngada berlokasi di daerah pegunungan dan di daerah pesisir.Daerah pegunungan terletak pada wilayah Kabupaten Ngada bagian Tengah sebelah Timur dan Barat sedangkan untuk daerah pesisir terletak pada wilayah Bagian Utara dan Selatan.

Secara geostrategis, Ngada terletak diantara dua lautan yakni Laut Sawu dan Laut Flores ini memungkinkan Ngada dilimpahi potensi laut melimpah yang memungkinkan untuk menjadi potensi pengembangan bidang pariwisata dan ekonomi sedangkan dalam bidang transportasi Ngada menjadi jalur lalu lintas yang menghubungkan wilayah di Flores bagian Barat dengan Flores bagian Timur, Pulau Timor, Pulau Sumba serta wilayah lain di Indonesia.

2.1.1.3 Topografi

Kondisi topografi Kabupaten Ngada pada umumnya berbukit dan bergunung dengan tingkat kemiringan lahan yang relatif tinggi, dengan komposisi kemiringan didominasi oleh luas wilayah daratan dengan kemiringan diatas 40% seluas 97.628.01 ha (60,23 %) dari luas daratan Kabupaten Ngada. Kondisi perbukitan dan pegunungan ini berdampak pada wilayah rawan bencana alam seperti longsor terutama di wilayah Kabupaten Ngada bagian Selatan.

Sementara itu jika dilihat pada aspek ketinggian, wilayah Kabupaten Ngada didominasi oleh wilayah dengan ketinggian 0 – 250 mdpl yaitu seluas 441,87 km2 dan ketinggian 751-1000 mdpl seluas 408,76 km2. Untuk lebih jelasnya dapat dilihat pada tabel 2.2 dibawah ini,

Tabel 2.2

Topografi Kabupaten Ngada Menurut Kecamatan dan Ketinggian

No	Kecamatan	Ketinggian (meter)					Luas Kecamatan (km2)
		0-250	251-500	501-750	751-1000	>1000	
1	Aimere	152,5	0	0	0	0	152,5
2	Jerebuu	0	35,38	35,88	11	0	82,26
3	Bajawa	0	0	0	0	133,3	133,3
4	Golewa	47,99	0	43,75	36,63	122,35	250,72
5	Bajawa Utara	0	103,25	31,5	32,63	0	167,38
6	Soa	0	49,89	41,25	0	0	91,14
7	Riung	218,88	0	30	79,06	0	327,94
8	Riung Barat	22,5	83,12	0	206,87	0	312,49
9	Wolomeze	0	50,38	10,24	42,57	0	103,19
Jumlah/total		**441,87**	**322,02**	**192,62**	**408,76**	**255,65**	**1620,92**

Sumber: Ngada Dalam Angka, 2016

Keadaan topografi dengan wilayah ketinggian tersebut merupakan lahan untuk pengembangan dan pembangunan pertanian tanaman pangan, peternakan dan perkebunan, Lebih lanjut kawasan pesisir Kabupaten Ngada terdiri atas pesisir laut Utara dan pesisir laut Selatan, Kawasan pesisir bagian Utara yang dipengaruhi Laut Flores pada dasarnya mempunyai kemiringan pantai yang cukup landai. Bahkan sepanjang kawasan pesisir Utara ini banyak terdapat cekungan daratan yang menjorok kedalam membentuk teluk seperti di Riung (Tanjung 15 yang biasanya cukup efektif untuk pengembangan pelabuhan atau dermaga). Di kawasan pesisir Utara, ombak Laut Flores juga relatif tidak begitu besar sepanjang musim.

2.1.1.4 Kondisi Geologi

Sebagian besar wilayah Ngada disusun oleh batuan vulkanik yang berumur Miosen Bawah hingga Miosen Atas yang berassosiasi dengan terbentuknya busur dalam Banda, sebagian besar terdiri dari lava andesit dan breksi dari Formasi Kiro dan sedikit batuan vulkanik muda. Satuan batuan ditutupi oleh suatu paket batuan sedimen berumur Miosen Tengah yang terbentuk pada cekungan busur belakang, terdiri dari batupasir, batugamping, batuan vulkanik dan breksi atau tufa dari Formasi-Formasi Nangapanda dan Bari. Tanda-tanda adanya mineralisasi juga dijumpai pada satuan ini, yaitu pada batuan induk volkanik klastik (contoh mineralisasi pada daerah Rawangkalo dan Wangka).

Tabel 2.3

Karakteristik Geologi Wilayah Kabupaten Ngada Dirinci Per Kecamatan

No	*Kecamatan*	*Karakteristik Geologi (km2)*										
		Qal	Qct	Qhv	Qtv	Tmb	Tmd	Tmk	Tmn	Tmpl	Tmt	Jumlah
1	Aimere	0	1054	1546	1265,0	0	0	0	0	0	0	1525,0
2	Jerebuu	0	0	1963	6263	0	0	0	0	0	0	8226
3	Bajawa	0	0	1164	1557,4	0	0	0	0	0	0	1673,8
4	Golewa	0	0	977	2409,5	0	0	0	0	0	0	2507,2
5	Bajawa Utara	0	0	3039	1029,1	0	0	0	0	0	0	1333,0
6	Soa	0	0	0	9114	0	0	0	0	0	0	9114
7	Riung	1302	0	0	0	7256	718	1134,2	5687	1239	5249	3279,3
8	Riung Barat	0	0	1187,2	0	5643	0	0	19	1223	8833	3125,0
9	Wolomeze	0	0	0	0	0	0	0	0	0	0	0
Jumlah		**1302**	**1054**	**3454,0**	**7798,7**	**1289,9**	**718**	**1134,2**	**5706**	**2462**	**1408,2**	**1620,92**

Sumber: Peta Geologi Lembar Ruteng, Nusatenggara Skala 1; 250,000

Keterangan:

Qal: Alluvium
Qct: Undak Pantai
Qhv: Batuan Gunungapi Muda
Qtv: Batuan Gunungapi Tua
Tmd: Intrusi Diorit Kuarsa
Tmd: Intrusi Diorit
Tmk: Formasi Kiro
Tmn: formasi Nangapanda
Tmpl: Formasi Laka
Tmt: Formasi Tanahau

Pada Miosen Atas hingga Pliosen, batugamping tufaan, batugamping pasiran dari Formasi Waihekang terbentuk dan terakumulasi pada cekungan dimana batuan dasarnya (*basement*) yang telah mengalami perlipatan dan patahan. Batuan intrusi terbentuk secara lokal berupa diorit kuarsa menerobos batuan ini. Pada jaman Plio-Plestosen diendapkan batuan-batuan volkanik yang terdiri dari breksi, lava dan tufa, sedangkan hasil produk gunung api, seperti lahar, bom vulkanik dan lapilli diendapkan pada Holosen yang secara lokal menutupi lapisan yang lebih tua. Pengangkatan dan kegiatan gunung-api terus

berlangsung hingga kini, yang ditandai dengan terbentuknya teras-teras pantai, aluvial dan endapan pantai.

2.1.1.5 Hidrologi

Kondisi hidrologi di Kabupaten Ngada dapat dijelaskan terdapat sungai-sungai yang bermuara baik di pantai Utara maupun pantai Selatan. Kabupaten Ngada juga merupakan hulu dari DAS Aesesa yang meliputi Sub Das Wulabhara dan Waewoki, Selain itu ada juga Sub Das Alomemak yang terletak di wilayah Kecamatan Riung Barat. Keberadaan sungai-sungai besar seperti Waewoki, Wulabhara, Waemokel, Waewaru, Waesoa, Waebela, dan Waekoe ini banyak yang telah dimanfaatkan untuk memenuhi kebutuhan air minum penduduk yang pengelolaannya berupa leding, pompa, sumur terlindungi, sumur tak terlindungi, mata air terlindungi, mata air tak terlindungi dan air kemasan,

Gambar 2.2

Peta Daerah Aliran Sungai (DAS) Kabupaten Ngada

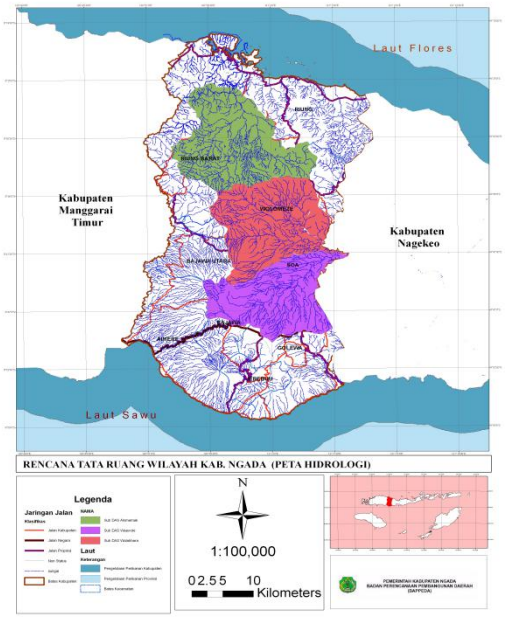

Sumber : RTRW Kabupaten Ngada 2012 -2032

Selain itu, potensi air permukaan dan air tanah di wilayah Kabupaten Ngada cukup besar untuk memenuhi kebutuhan sehari-hari, yang keberadaannya terus dilakukan konservasi dan perlindungan antara lain dengan menetapkan daerah imbuhan air bawah tanah yang terletak pada ketinggian diatas 200 mdpl sebagai kawasan lindung air bawah

tanah dan dipergunakan sehemat mungkin dan dilindungi dari dampak pencemaran lingkungan.

Kondisi hidrologis juga menggambarkan bahwa pada umumnya pengelolaan Daerah Aliran Sungai belum memadai, sehingga proses pengikisan terus berlangsung. Akumulasi dari proses pengikisan tersebut akan berdampak pada kerusakan lingkungan dan mengancam lahan pertanian serta permukiman. Oleh karena itu pengelolaan dan penataan Daerah Aliran Sungai (DAS) menjadi perhatian pemerintah baik pemerintah Kabupaten Ngada maupun Kabupaten Nagekeo.

Sementara itu jika ditinjau dari ketersediaan mata air, setelah dilakukan identifikasi saat penelitian tentang sumber mata air di Kabupaten Ngada, ditemui 217 mataair yang tesebar di Kabupaten Ngada. Jumlah terbanyak terdapat di Golewa dengan 74 titik mataair. Dari peta penyebaran mataair terlihat bahwa jumlah titik mataair terbanyak terdapat di bagian Selatan, sedangkan bagian Utara jauh lebih sedikit dibandingkan dengan bagian Selatan. Dari jumlah mataair yang ada ini, sebagian besar (79%) milik suku atau berada di tanah suku, 12% milik pemerintah atau berada ditanah kehutanan dan 9% milik perorangan atau berada ditanah perorangan. Perlu dibuat PERDA untuk mataair-mataair tersebut, sesuai dengan UU No 7 Tahun 2004 tentang Sumber Daya Air.

Sebagian besar mataair yang ada sudah dimanfaatkan untuk keperluan masyarakat, dapat dikatakan air yang diambil sudah mencukupi untuk seluruh penduduk Kabupaten Ngada, tetapi kenyataannya, air masih tetap kurang. Oleh karena itu pemerintah perlu melakukan pembenahan terhadap managemen air bersih dan perencanaan teknisnya sehingga semua mata air dapat dimanfaatkan secara optimal dan tetap terpelihara.

2.1.1.6 Klimatologi

Kabupaten Ngada seperti halnya kabupaten-kabupaten di wilayah Indonesia pada umumnya hanya mengenal dua musim saja yaitu musim kemarau dan musim hujan. Pada bulan Maret sampai dengan September arus angin berasal dari Australia dan tidak banyak mengandung uap air sehingga terjadi musim kemarau. Sebaliknya pada bulan Oktober - Maret arus angin yang datang dari benua Asia dan Samudera Pasifik banyak mengandung uap air sehingga terjadi musim hujan, keadaan seperti ini berganti setiap setengah tahun setelah melewati masa peralihan. Namun jika dihitung secara rill, ada 5 bulan basah dari bulan Oktober sampai Februari dan 7 bulan kering yaitu bulan Maret sampai dengan September. Rata-rata curah hujan di Kabupaten Ngada pada tahun 2015 adalah 1.326 mm/thn dengan rata-rata hari hujan adalah 129 hari/tahun.

Gambar 2.3
Peta Klimatologi Kabupaten Ngada

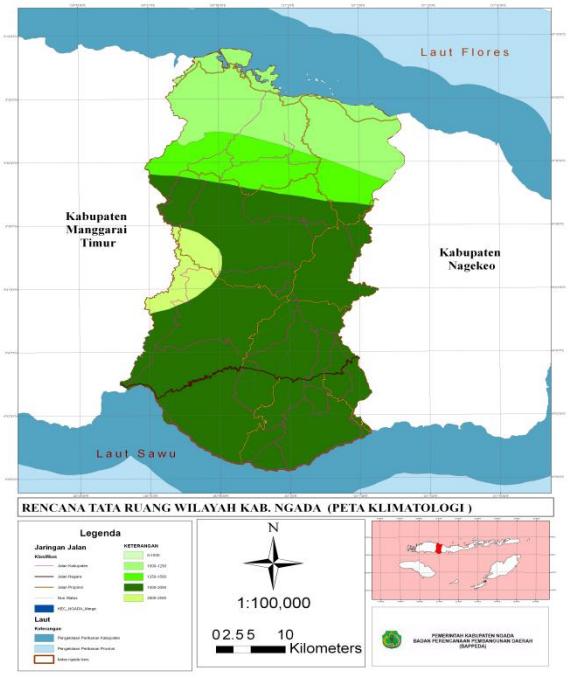

Sumber : RTRW Kabupaten Ngada, 2012 -2032

Kondisi iklim yang sejuk dan ketersediaan hujan yang relatif besar sangat cocok bagi pengembangan lahan pertanian dan peternakan. Akantetapi, dalam perkembangan akhir – akhir ini sebagai akibat dari peningkatan sumber emisi gas rumah kaca, emisi gas buang sumber bergerak dan tidak bergerak, telah terjadi anomali iklim yang tidak menentu dan berdampak khususnya pembangunan disektor pertanian dan perkebunan.

2.1.1.7 Penggunaan Lahan

1. Kawasan Lindung

Kawasan lindung adalah kawasan yang ditetapkan dengan fungsi utama melindungi kelestarian kemampuan lingkungan hidup mencakup sumberdaya alam, sumberdaya buatan guna kepentingan pembangunan berkelanjutan. Pengelolaan kawasan lindung adalah upaya penetapan, pelestarian dan pengendalian pemanfaatan kawasan lindung. Adapun kawasan lindung yang terdapat dalam Rencana Tata Ruang Wilayah Kabupaten Ngada meliputi :

a. kawasan hutan lindung;
b. kawasan yang memberikan perlindungan terhadap kawasan bawahannya;
c. kawasan perlindungan setempat;
d. kawasan suaka alam, pelestarian alam dan cagar budaya;
e. kawasan rawan bencana alam;
f. kawasan lindung geologi; dan
g. kawasan lindung lainnya,

Pada tahun 2016 telah terjadi perubahan terhadap luasan kawasan lindung pada wilayah Kabupaten Ngada dengan disahkannya SK Menteri Lingkungan Hidup dan Kehutanan Nomor 357/MenLHK/Setjen/PLA.0/5/2016.

2. Kawasan Budidaya

Kawasan Budidaya adalah kawasan yang ditetapkan dengan fungsi utama untuk membudidayakan atas dasar kondisi dan potensi sumber daya alam, sumber daya manusia dan sumber daya buatan, meliputikawasan hutan, kawasan pertanian, kawasan pertambangan, kawasan perindustrian, kawasan pariwisata, kawasan permukiman dan kawasan pesisir. Kawasan budidaya di Kabupaten Ngada terdiri dari:

a. kawasan peruntukkan hutan produksi;
b. kawasan peruntukkan pertanian;
c. kawasan peruntukkan perikanan;
d. kawasan peruntukkan pertambangan;
e. kawasan peruntukkan industri;
f. kawasan peruntukkan pariwisata;
g. kawasan peruntukkan permukiman;
h. kawasan peruntukkan wilayah pesisir dan pulau-pulau kecil;
i. kawasan peruntukkan lainnya

Secara lebih rinci persentase pemanfaatan kawasan budidaya tergambar dalam peta berikut:

Gambar 2.4

Peta Rencana Pola Ruang Dalam RTRW Kabuoaten Ngada 2012 – 2032

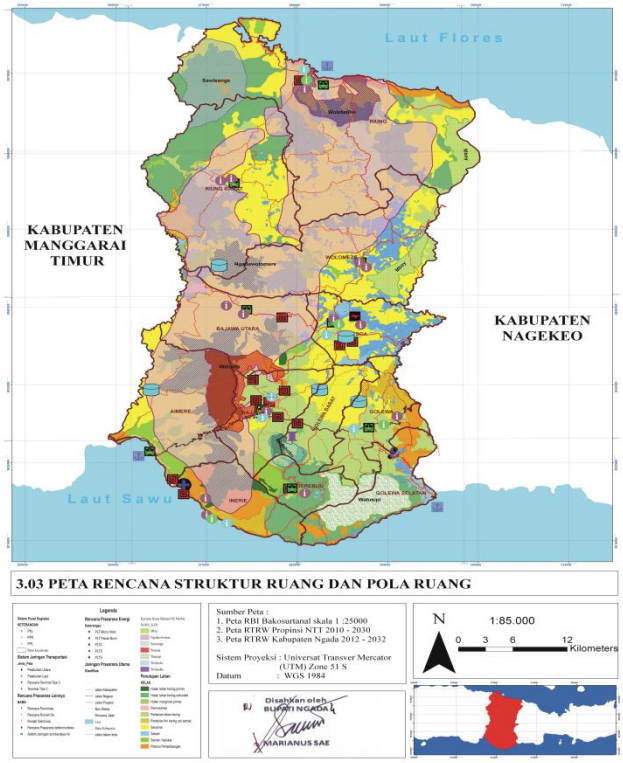

Sumber : RTRW Kabupaten Ngada 2012 – 2032

2.1.2 Potensi Pegembangan Wilayah

Sesuai dengan Perda Nomor 3 Tahun 2012 tentang Rencana Tata Ruang Wilayah Kabupaten Ngada 2012 – 2032, kebijakan utama pembentukan Rencana struktur ruang wilayah meliputi:

a. sistem pusat-pusat kegiatan daerah;
b. sistem jaringan prasarana utama; dan
c. sistem jaringan prasarana lainnya,

Rencana pusat kegiatan daerah sebagaimana dimaksud sebagai berikut :

(1) Pusat Kegiatan Wilayah Promosi (PKWP); meliputi kawasan Perkotaan Bajawa yang berfungsi sebagai kegiatan utama yakni perdagangan dan jasa, perkantoran, administrasi

pemerintahan, dengan fungsi pendukung pariwisata, pendidikan, kesehatan, peribadatan, olahraga, agrowisata, agroindustri, dan wisata budaya.

(2) Pusat Pelayanan Kawasan (PPK); PPK dibagai dalam beberapa wilayah sebagai berikut :

a. PPK Soa dengan kawasan pendukung Kecamatan Bajawa Utara dan Kecamatan Wolomeze yang berfungsi sebagai kegiatan utama yakni transportasi udara, pertanian, dengan fungsi pendukung perdagangan dan jasa, pendidikan, kesehatan, peribadatan, agrowisata, agroindustri dan wisata budaya;
b. PPK Golewa dengan kawasan pendukung Kecamatan Golewa Selatan, Kecamatan Golewa Barat dan Kota Bajawa yang berfungsi sebagai kegiatan utama yakni agropolitan, transportasi laut dengan fungsi pendukung industri, perdagangan dan jasa, agrowisata,wisata budaya, agroindustri, perikanan dan pendidikan;
c. PPK Aimere dengan kawasan pendukungKecamatan Inerie yang berfungsi sebagai kegiatan utama yakni transportasi laut, perikanan, pertanian, kegiatan pendukung agrowisata, agroindustri, pusat produksi pertanian, peternakan dan wisata budaya; PPK Riung dengan kawasan pendukung Kecamatan Riung Barat dan Kecamatan Wolomeze yang berfungsi sebagai kegiatan utama pariwisata, perikanan, kegiatan pendukung perhotelan, perdagangan dan jasa pemasaran industri kerajinan, agrowisata dan peternakan.

(3) Pusat Pelayanan Lingkungan (PPL), berfungsi sebagai kegiatan pengembangan pertanian, terdiri atas:

a. Kecamatan Aimere : Aimere Timur,Foa, dan Keligejo;
b. Kecamatan Golewa : Mataloko, Malanuza, dan Were I;
c. Kecamatan Soa :Mengeruda, Seso, dan Tarawaja;
d. Kecamatan Riung : Wangka, Lengkosambi, dan Nangamese;
e. Kecamatan Riung Barat : Wolomeze dan Ria;
f. Kecamatan Jerebuu : Naruwolo, Tiworiwu dan Nenowea;
g. Kecamatan Wolomeze : Nginamanu, dan Nginamanu Barat;
h. Kecamatan Bajawa Utara :Inelika, Waewea, dan Inegena;
i. Kecamatan Bajawa: Jawameze, Susu, Wawowae, dan Bajawa;
j. Kecamatan Golewa Selatan: Kezewea, Takatunga, dan Were II;
k. Kecamatan Golewa Barat: Rakalaba, Mangulewa, dan Sobo I;
l. Kecamatan Inerie: Waebela, Sebowuli, dan Legeriwu,

Sistem prasarana utama dan system prasarana lainnya dimaksudkan untuk dikembangkan sesuai dengan kebutuhan rencana pusat kegiatan daerah. Rencana Pengembangan kawasan budidaya Kabupaten Ngada dapat dipaparkan sebagai berikut:

Tabel 2.4

Rencana Pengembangan Kawasan Budidaya

Rencana Pengembangan Kawasan	Uraian
Kawasan Hutan Produksi	Kawasan hutan produksi terbatas memiliki luasan kurang lebih 7,114 Ha terdapat di Kecamatan Jerebuu, Kecamatan Bajawa, Kecamatan Golewa, Kecamatan Golewa Selatan, Kecamatan Golewa Barat dan Kecamatan Riung Barat, Kawasan hutan produksi yang dapat dikonversi dengan luasan kurang lebih 23,672 Ha terdapat di Kecamatan Aimere, Kecamatan Bajawa, Kecamatan Bajawa Utara, Kecamatan Soa, Kecamatan Wolomeze dan Kecamatan Riung.
Kawasan Pertanian	Kawasan budidaya untuk lahan basah terdapat di Kecamatan Golewa, Kecamatan Bajawa Utara, Kecamatan Wolomeze, Kecamatan Riung, Kecamatan Golewa Selatan, Kecamatan Golewa Barat, Kecamatan Jerebuu, Kecamatan Bajawa, Kecamatan Inerie, Kecamatan Riung Barat, Kecamatan Aimere dan Kecamatan Soa.
	Kawasan budidaya lahan kering terdapat di Kecamatan Golewa, Kecamatan Golewa Selatan, Kecamatan Golewa Barat, Kecamatan Wolomeze, Kecamatan Bajawa Utara, Kecamatan Aimere, Kecamatan Jerebuu, Kecamatan Inerie, Kecamatan Bajawa, Kecamatan Riung, Kecamatan Riung Barat dan Kecamatan Soa.
	Kawasan budidaya perkebunan, meliputi :
	a). kawasan perkebunan kopi terdapat di Kecamatan Golewa, Kecamatan Golewa Barat, Kecamatan Golewa Selatan, Kecamatan Soa, Kecamatan Jerebuu dan Kecamatan Bajawa;
	b). kawasan perkebunan vanili terdapat di Kecamatan Golewa, Kecamatan Golewa Selatan, Kecamatan Golewa Barat, Kecamatan Soa, Kecamatan Jerebuu dan Kecamatan Bajawa;
	c). kawasan perkebunan jambu mete, terdapat di Kecamatan Golewa Selatan, Kecamatan Soa, Kecamatan Bajawa Utara, Kecamatan Aimere, Kecamatan Inerie dan Kecamatan Wolomeze;
	d). kawasan perkebunan kakao, terdapat di Kecamatan Golewa, Kecamatan Golewa Selatan, Kecamatan Soa, Kecamatan Bajawa utara, Kecamatan Jerebuu, Kecamatan Bajawa, dan Kecamatan Wolomeze;

	e). kawasan perkebunan cengkeh terdapat di Kecamatan Golewa, Kecamatan Golewa Barat, Kecamatan Golewa Selatan, Kecamatan Jerebuu, Kecamatan Bajawa dan Kecamatan Wolomeze;
	f). kawasan perkebunan lada terdapat di Kecamatan Jerebuu, Kecamatan Golewa Selatan, Kecamatan Bajawa Utara, Kecamatan Aimere, Kecamatan Inerie dan Kecamatan Wolomeze;
	g). kawasan perkebunan pala terdapat di Kecamatan Jerebuu, Kecamatan Golewa Selatan, Kecamatan Bajawa Utara, Kecamatan Aimere, Kecamatan Inerie, dan Kecamatan Wolomeze;
	h). kawasan perkebunan kemiri terdapat di Kecamatan Wolomeze, Kecamatan Bajawa Utara, Kecamatan Riung Barat, Kecamatan Soa dan Kecamatan Aimere.
Kawasan Peternakan	Peternakan besar dengan luas kurang lebih 6,327,77 Ha terdapat di Kecamatan Golewa, Kecamatan Aimere, Kecamatan Bajawa Utara, Kecamatan Wolomeze dan Kecamatan Riung Barat;
	Peternakan kecil terdapat di Kecamatan Bajawa, Kecamatan Golewa, Kecamatan Golewa Selatan, Kecamatan Golewa Barat, Kecamatan Riung, Kecamatan Soa, dan Wolomeze, dengan sistem ternak dipelihara langsung oleh masyarakat pada lahan kosong di kebun.
Kawasan Perikanan	Kawasan peruntukkan perikanan darat terdapat di Kecamatan Wolomeze, Kecamatan Bajawa dan Kecamatan Soa, Kecamatan Bajawa Utara dan Kecamatan Jerebuu;
	Kawasan peruntukkan perikanan laut terdapat di Kecamatan Golewa Selatan, Kecamatan Aimere, Kecamatan Inerie dan Kecamatan Riung;
	Kawasan pengolahan ikan terdapat di Kecamatan Riung, Kecamatan Aimere, Kecamatan Inerie dan Kecamatan Golewa Selatan.
Kawasan Pertambangan	Kawasan peruntukkan pertambangan mineral dan batubara terdapat di Kecamatan Riung, Kecamatan Riung Barat, Kecamatan Golewa Barat, Kecamatan Jerebuu, Kecamatan Bajawa, Kecamatan Soa, Kecamatan Aimere, Kecamatan Inerie, Kecamatan Bajawa Utara dan Kecamatan Wolomeze;
	Kawasan peruntukkan pertambangan panas bumi terdapat di Kecamatan Golewa;
	Kawasan peruntukkan air tanah di kawasan pertambangan terdapat di Kecamatan Riung dan Kecamatan Bajawa.
Kawasan Industri	Kawasan peruntukkan industri kecil/rumah tangga meliputi :
	a),industri pengolahan tanaman Padi di Kecamatan Soa, Kecamatan Golewa Selatan dan Kecamatan Golewa;

	b),industri pengolahan Pisang di Kecamatan Aimere, Kecamatan Inerie, Kecamatan Golewa Selatan dan Kecamatan Golewa;
	c),industri pengolahan Jagung di Kecamatan Bajawa utara, Kecamatan Aimere, Kecamatan Riung Barat, Kecamatan Soa dan Kecamatan Golewa Barat;
	d),industri pengolahan Kelapa di Kecamatan Riung, Kecamatan Aimere, Kecamatan Inerie, dan Kecamatan Golewa Selatan;
	e),industri pengolahan Kopi di Kecamatan Bajawa, Kecamatan Golewa dan Kecamatan Golewa Barat;
	f),industri pengolahan Jambu mete di Kecamatan Aimere, Kecamatan Inerie, Kecamatan Soa, Kecamatan Golewa dan Kecamatan Bajawa Utara;
	g),industri pengolahan Kemiri di Kecamatan Wolomeze, Kecamatan Soa, Kecamatan Bajawa Utara dan Kecamatan Golewa;
	h),industri tenun ikat di Langa Kecamatan Bajawa, Bena di Kecamatan Jerebuu, Waebela, Warupele I, Warupele II di Kecamatan Inerie, Tadho, Benteng Tengah, Sambinasi, Taenterong di Kecamatan Riung, dan Lanamai Ria I di Kecamatan Riung Barat.
Kawasan Permukiman Pedesaan	Kawasan peruntukkan permukiman perdesaan terdapat di Kecamatan Jerebuu, Kecamatan Riung, Kecamatan Riung Barat, Kecamatan Bajawa Utara, Kecamatan Soa, Kecamatan Aimere, Kecamatan Wolomeze, Kecamatan Golewa Barat, Kecamatan Golewa Selatan dan Kecamatan Inerie.
Kawasan Pariwisata	Kawasan peruntukkan pariwisata alam meliputi :
	a). kawasan pariwisata Riung di Kecamatan Riung;
	b). kawasan pemandian air panas Mengeruda di Kecamatan Soa;
	c). kawasan air terjun Ogi di Kecamatan Bajawa;
	d).kawasan Gunung Inerie di Kecamatan Bajawa, Kecamatan Jerebuu, Kecamatan Aimere dan Kecamatan Inerie;
	e).kawasan air terjun Wae Pua di Kecamatan Golewa Selatan;
	f). kawasan air terjun Wae Roa di Kecamatan Jerebuu;
	g).kawasan pantai pasir putih/Ena Bhara dan goa/Lialoga Waebela di Kecamatan Inerie;

	h).kawasan danau vulkanik Wawomuda di Kecamatan Bajawa;
	i).kawasan wisata Lekolodo di Kecamatan Bajawa;
	j),kawasan air terjun Betho Padhi di Kecamatan Golewa Barat;
	k).kawasan air panas Gou di Kecamatan Bajawa Utara;
	l).kawasan pasir putih/Ena Bhara di Kecamatan Golewa Selatan;
	m).kawasan air panas Nage di Kecamatan Jerebuu;
	n).kawasan pantai Ena Lewa di Kecamatan Aimere;
	o).kawasan pariwisata Benteng Tawa di Kecamatan Riung Barat;
	p).kawasan pariwisata Wolobobo di Kecamatan Bajawa;
	q).kawasan pariwisata Sambinasi di Kecamatan Riung; dan
	r). kawasan air panas Ae putih boba di Kecamatan Golewa Selatan,
	Kawasan peruntukkan pariwisata budaya meliputi :
	a).kawasan Kampung adat Bena di Kecamatan Jerebuu;
	b).kawasan Kampung adat Bela di di Kecamatan Bajawa;
	c).kawasan Kampung adat Nage di Kecamatan Jerebuu;
	d).kawasan Kampung adat Gurusina di Kecamatan Jerebuu;
	e),kawasan Kampung adat Watu di Kecamatan Inerie;
	f).kawasan Kampung adat Wogo di Kecamatan Golewa;
	g).kawasan KampungTobe di Kecamatan Aimere;
	h).kawasan kampung adat Tololela di Kecamatan Inerie;

	i).kawasan kampung adat Maghilewa di Kecamatan Inerie;
	j).kawasan kampung Leke di Kecamatan Inerie;
	k).kawasan Matamenge di Kecamatan Soa;
	l).kawasan kampung Mangulewa di Kecamatan Golewa Barat;
	m).kawasan kampung Libunio di Kecamatan Soa;
	n).kawasan kampung Luba di Kecamatan Jerebuu; dan
	o).kawasan kampung Be'a di Kecamatan Golewa Barat;
	p).kawasan Kampung adat Belaraghi di Kecamatan Aimere
	q).Kawasan peruntukkan pariwisata buatan yaitu kawasan Sauna Alam Bethopadhi di Kecamatan Golewa Barat,
Kawasan Peruntukan lainnya	Kawasan peruntukkan lainnya adalah kawasan peruntukkan pertahanan dan keamanan negara, Kawasan pertahanan dan keamanan negara meliputi :
	a. kompleks markas Komando Distrik Militer (KODIM) di Kecamatan Bajawa;
	b. kompleks markas Kepolisian Resor (POLRES) Ngada di Kecamatan Bajawa; dan
	c. kompleks markas Kepolisian Sektor (POLSEK) yang berada di setiap kecamatan di wilayah Daerah,

Sumber : RTRW Kabupaten Ngada 2012 – 2032

2.1.3 Wilayah Rawan Bencana

Rawan bencana adalah kondisi atau karakteristik geologis, biologis, hidrologis, klimatologis, geografis, sosial, budaya, politik, ekonomi, dan teknologi pada suatu wilayah untuk jangka waktu tertentu yang mengurangi kemampuan mencegah, meredam, mencapai kesiapan, dan mengurangi kemampuan untuk menanggulangi dampak buruk bahaya tertentu. Potensi bencana yang mengancam suatu kabupaten sangat dipengaruhi oleh kondisi wilayah. Data – data kondisi wilayah umumnya tergambar pada kondisi umum wilayah dan sejarah kebencanaan. Kondisi umum wilayah digunakan untuk menentukan bencana yang berpotensi

dan dampak dari bencana tersebut. Hal ini dilihat berdasarkan kondisi geografis, demografis, iklim, topografi dan geologi wilayah.

Potensi bencana yang dikaji dalam pengkajian resiko bencana meliputi bencana yang pernah terjadi maupun yang belum terjadi. Bencana yang pernah terjadi tidak tertutup kemungkinan berpotensi terjadi lagi. Bencana yang terjadi dilihat berdasarkan DIBI (Data dan Informasi Bencana Indonesia), sedangkan bencana yang belum terjadi dikaji berdasarkan kondisi wilayah yang dipadukan dengan parameter bahaya yang terdapat pada metodologi pengkajian risiko bencana.

Berdasarkan DIBI terdapat 5 (lima) jenis bencana yang pernah terjadi di Kabupaten Ngada yaitu gempa bumi, puting beliung, banjir, tanah longsor dan gelombang pasang/ROBi yang tercatat sebagi kejadian yang paling sering terjadi. Selain bencana yang pernah terjadi, Kabupaten Ngada masih menyimpan potensi bencana lainnya. Hal ini dilihat dari kondisi wilayah yang beraneka ragam serta parameter metodologi pengkajian. Adapun bencana – bencana yang berpotensi di Kabupaten Ngada dapat dilihat pada tabel berikut :

Tabel 2.5

Kajian Resiko Bencana di Wilayah Kabupaten Ngada

No	Jenis Bencana	Kelas Bahaya	Keterangan
1	Banjir	Rendah	Pernah Terjadi
2	Banjir bandang	Tinggi	Potensi Bencana
3	Gempa Bumi	Sedang	Pernah Terjadi
4	Kekeringan	Tinggi	Pernah Terjadi
5	Tanah Longsor	Tinggi	Pernah Terjadi
6	Kebakaran Hutan dan Lahan	Sedang dan Tinggi	Potensi Bencana
7	Cuaca ekstrim	Tinggi	Pernah Terjadi
8	Letusan gunung berapi	Rendah	Potensi Bencana
9	Tsunami	Tinggi	Potensi Bencana
10	Gelombang Ekstrim dan abrasi	Sedang	Pernah Terjadi

Sumber : Kajian Resiko Bencana Kabupaten Ngada 2017 – 2021

Berdasarkan Kajian Resiko Bencana Kabupaten Ngada tahun 2017 untuk masing – masing Jenis bencana dapat dijelaskan berikut :

1. Banjir

Total luas wilayah yang paling berpotensi banjir adalah 22.951,05 ha dengan wilayah yang berpotensi banjir terbesar ada di Kecamatan Soa (6.674,94ha), Bajawa Utara (6.350,17) dan Riung (4.516,93 ha).

2. Banjir Bandang

Total luas lokasi berpotensi banjir bandang 1.503,34 ha dengan wilayah terluas berada di Kecamatan Aimere (297,62 ha) dan Wolomeze (297.62 ha).

3. Gempa Bumi

Total luas lokasi yang pernah terjadi gempabumi 162.092 ha (Seluruh wilayah Kabupaten Ngada) dengan luasan terbesar ada di daerah pesisir yakni di Kecamatan Riung (32.777,84 ha).

4. Kekeringan

Total luas wilayah yang sering terjadi kekeringan adalah 162.092 ha (Seluruh wilayah Kabupaten Ngada) dengan kecamatan yang paling sering terjadi kekeringan di Kecamatan Riung (32.789, 27 ha) dan Kecamatan Riung Barat (31.242,84 ha).

5. Cuaca ekstrim

Total luas wilayah yang berdampak akibat cuaca ekstrim adalah 46.168,50 ha dengan lokasi berdampak terbesar di Kecamatan Bajawa Utara (9.875,67 ha).

6. Tanah Longsor

Total luasan lokasi yang sering longsor sebesar 111.894,45 ha dengan lokasi terbesar yang sering terjadi longsor adalah kecamatan Riung (22.983,23 ha) dan Kecamatan Riung Barat (22.456,28 ha).

7. Letusan gunung api

Total luasan daerah yang berpontensi bencana sebesar 20.375,97 ha dengan potensi terbesar berada di kecamatan Inerie dengan luasan 5.597, 23 ha,.

8. Kebakaran hutan dan lahan

Wilayah yang berpotensi terjadi kebakaran hutan dan lahan seluas 148.742,72 ha dengan potensi terbesar ada di Kecamatan Riung (29.831,64 ha) dan Riung Barat (29.811,33 ha).

9. Tsunami

Potensi terbesar tsunami berada di wilayah pesisir yakni di kecamatan Aimere (364.17 ha), Kecamatan Golewa Selatan (167.78 ha), Kecamatan Inerie (116,99 ha) dan Kecamatan Riung (1.714,09 ha).

10. Gelombang ekstrim dan abrasi

Wilayah yang sering terjadi gelombang ekstrim dan abrasi seluas 2.323,56 ha dengan wilayah paling sering terjadi adalah wilayah pesisir Utara di Kecamatan Riung denga luasan 1.084,90 ha.

Sementara itu bencana lain yang timbul akibat kesalahan manusia terdiri atas dua yakni kecelakaan lalu-lintas dan kebakaran baik kebakaran rumah penduduk maupun kebakaran kampong, pondok masyarakat dan kebakaran padang/lahan.

2.1 . 4 Demografi

Demografi meliputi ukuran, struktur, dan distribusi penduduk, serta bagaimana jumlah penduduk berubah setiap waktu akibat kelahiran, kematian, migrasi, serta penuaan. Analisis kependudukan dapat merujuk pada masyarakat secara keseluruhan atau kelompok tertentu yang didasarkan kriteria seperti pendidikan, kewarganegaraan, agama atau etnisitas tertentu. Dengan demikian data kependudukan adalah segala tampilan data penduduk dalam bentuk resmi maupun tidak resmi yang diterbitkan oleh badan-badan pencatatan kependudukan (pemerintah maupun non pemerintah), dalam berbagai bentuk yakni angka, grafik, gambar dan lain lain. Secara khusus UU No.24 Tahun 2013 pasal 1 point 9 menyebutkan bahwa data kependudukan adalah data perseorangan dan/atau data agregat yang terstruktur sebagai hasil dari kegiatan pendaftaran penduduk dan pencatatan sipil.

Gambar 2.5

Peta Kepadatan Penduduk per Kecamatan

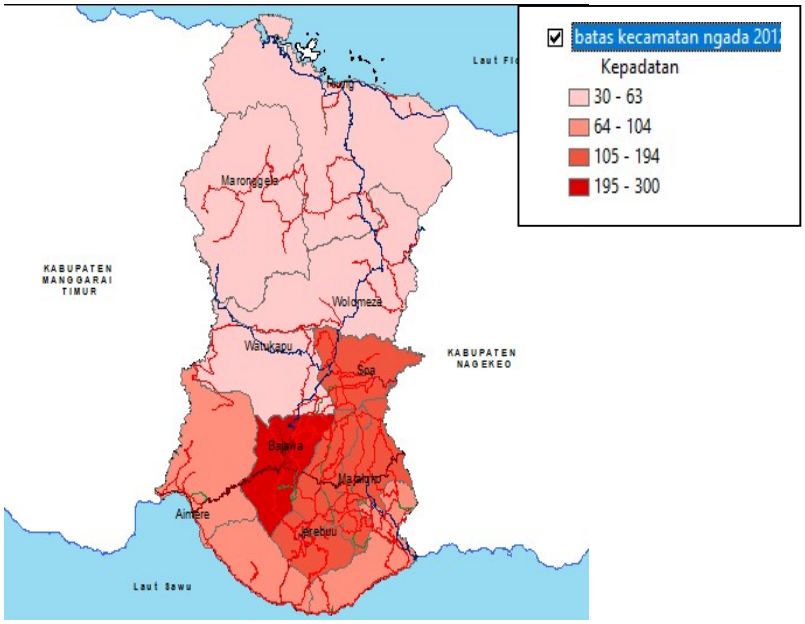

Sumber : SIPD Dinas Kependudukan dan KB, 2016

Jumlah penduduk Kabupaten berdasarkan data Dinas Kependudukan dan Catatan Sipil Kabupaten Ngada keadaan Desember 2017 berjumlah 164.843 jiwa, dengan kepadatan penduduk sebesar 112 jiwa/km. Jumlah penduduk terbanyak berada di Kecamatan Bajawa dengan proporsi sebesar 24,2%. Sedangkan kecamatan dengan proporsi jumlah penduduk terkecil adalah Kecamatan Wolomeze sebesar 3,9% dari total penduduk Ngada. Jika dilihat

dari aspek kepadatan penduduk perwilayah terlihat seperti peta kepadatan berikut. Terlihat bahwa Kecamatan Bajawa merupakan kecamatan dengan kerapatan penduduk paling tinggi kemudian diikuti oleh kecamatan Golewa. Sedangkan untuk 3 kecamatan lain, yakni Riung, Riung Barat dan Wolomeze memiliki kerapatan paling kecil berkisar antara 30 – 63 jiwa perkilometer.

Selanjutnya jika dianalisis menurut komposisi penduduk berdasarkan struktur usia, tahun 2016, didominasi oleh struktur usia 15-65 tahun atau usia produktif. Angka ketergantungan penduduk usia non produktif terhadap usia produktif dalam kurun waktu 4 tahun berkisar antara 75 % pada tahun 2010 sampai 73 % pada tahun 2014; kondisi tahun 2015 angka ketergantungan sebesar 60 %; sedangkan tahun 2016 mencapai 49,48 % yang berarti rata-rata dalam setiap 100 penduduk produktif harus menanggung 49 orang penduduk non produktif. Dari total 49,48 % angka ketergantungan tersebut 38,68 % disumbangkan oleh Rasio ketergantungan penduduk muda dan 10,79 % disumbangkan oleh Rasio ketergantungan penduduk tua.

Grafik 2.1

Struktur Penduduk Kabupaten Ngada Tahun 2017

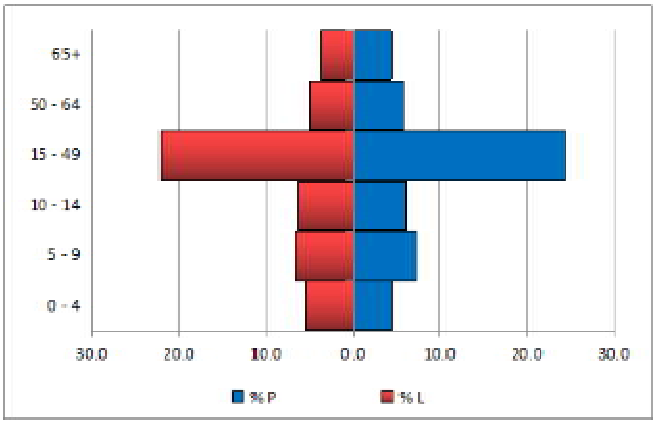

Sumber Data : SIPD Dinas Kependudukan dan KB, 2017

Sementara itu jika dilihat dari komposisi penduduk menurut jenis kelamin, jumlah penduduk perempuan Kabupaten Ngada sebesar 50,54 % lebih banyak dibandingkan jumlah penduduk laki-laki yang sekitar 49,45 %. Hal tersebut juga terlihat dari besarnya sex ratio Kabupaten Ngada sebesar 98 % yang berarti bahwa terdapat sekitar 98 laki-laki untuk setiap 100 perempuan. Jika dilihat pada struktur penduduk pada grafik 2.2. Terlihat bahwa komposisi penduduk perempuan pada setiap struktur usia lebih besar daripada komposisi penduduk laki – laki dengan jumlah penduduk pada usia 14 – 64 masih sangat dominan dari komposisi penduduk usia yang lain.

Dengan model struktur penduduk seperti ini terlihat dalam grafik 2.2 terlihat bahwa Kabupaten Ngada mendapat "Bonus demografi"dimana penduduk dengan umur produktif sangat besar sementara usia muda semakin kecil dan usia lanjut belum banyak. Bonus demografi ini membawa dua dampak besar pada pembangunan dampak positif dan negatif. Dampak positifnya menyebabkan angka ketergantungan penduduk, yaitu tingkat penduduk produktif yang menanggung penduduk nonproduktif (usia tua dan anak-anak) akan sangat rendah. Melimpahnya jumlah penduduk usia kerja akan menguntungkan dari sisi pembangunan sehingga dapat memacu pertumbuhan ekonomi ketingkat yang lebih tinggi. Dampaknya adalah meningkatnya kesejahteraan masyarakat secara keseluruhan. Sedangkan dampak negatif yang paling nyata adalah ketersedian lapangan pekerjaan. Dengan lapangan pekerjaan yang tersedia, mampukah sumber daya manusia yang melimpah ini bersaing di dunia kerja dan pasar internasional. Hal ini perlu mendapat perhatian pemerintah dalam hal meningkatkan kualitas sumberdaya manusia sehingga dampak negatif dari bonus demografi ini dapat diminimalisir.

2.1.2 Aspek Kesejahteraan Masyarakat

2.1.2.1 Fokus Kesejahteraan dan Pemerataan Ekonomi

Indikator yang dapat menggambarkan kesejahteraan ekonomi diantaranya adalah jumlah penduduk miskin dan pendapatan perkapita. Jumlah Penduduk Miskin menggambarkan jumlah penduduk yang memiliki penghasilan di bawah garis kemiskinan. Sementara itu pendekatan perkapita merupakan besarnya pendapatan rata-rata penduduk. Semakin tinggi nilai pendekatan perkapita, dapat dikatakan semakin makmur penduduk wilayah tersebut. Namun demikian indikator-indikator tersebut perlu dikonfirmasi dengan penilaian sejauhmana kegiatan perekonomian daerah dinikmati secara merata oleh seluruh penduduk.

a. Penduduk Miskin

Terdapat beberapa tipe kemiskinan yakni: a) Kemiskinan absolut: bila pendapatannya dibawah garis kemiskinan atau tidak cukup untuk memenuhi pangan, sandang, kesehatan, perumahan, dan pendidikan yang diperlukan untuk bisa hidup dan bekerja; b) Kemiskinan relatif: kondisi miskin karena pengaruh pembangunan yang belum menjangkau seluruh masyarakat, sehingga menyebabkan ketimpangan pada pendapatan; c) Kemiskinan kultural: mengacu pada persoalan sikap seseorang atau masyarakat yang disebabkan oleh faktor

budaya, seperti tidak mau berusaha memperbaiki tingkat kehidupan, malas, pemboros, tidak kreatif meskipun ada bantuan dari pihak luar; d) Kemiskinan struktural: situasi miskin yang disebabkan karena rendahnya akses terhadap sumber daya yang terjadi dalam suatu sistem sosial budaya dan sosial politik yang tidak mendukung pembebasan kemiskinan, tetapi seringkali menyebabkan suburnya kemiskinan. Salah satu indikator untuk mengukur besar kecilnya kemiskinan di Kabupaten Ngada digunakan indikator Garis Kemiskinan.

Garis kemiskinan menggambarkan batas minimum pengeluaran perkapita perbulan untuk memenuhi kebutuhan minimum makanan dan non makanan yang memisahkan seseorang tergolong miskin atau tidak. Garis kemiskinan Kabupaten Ngada selama periode 2005 - 2016 mengalami peningkatan. Pada September 2015 garis kemiskinan Kabupaten Ngada tercatat sebesar Rp. 271.299,- perkapita perbulan. Sementara kondisi bulan September tahun 2016, tercatat garis kemiskinan meningkat menjadi Rp.291.602,- per kapita per bulan. Kenaikan tersebut dimungkinkan karena terjadinya inflasi.Jumlah penduduk miskin Kabupaten Ngada pada periode 2010 hingga 2016 cenderung mengalami fluktuasi karena terjadi perubahan indikator dalam penghitungan jumlah penduduk miskin dan kebijakan nasional terkait dengan kenaikan BBM sehingga pada tahun2014 sampai 2015 terjadi kenaikan. Untuk dua tahun teakhir tahun 2015 dan tahun 2016 terjadi penurunan jumlah penduduk miskin yakni dari 19.900 penduduk menjadi 19.760 penduduk atau secara persentase turun dari 12,81 % menjadi 12,69 %,.

Tabel 2.6

Jumlah Penduduk Miskin dan Persentase Penduduk Miskin Kabupaten Ngada

Tahun	Garis Kemiskinan (Rp/Kapita/bulan)	Jmlh Penduduk Miskin (000)	Persentase Penduduk Miskin
2010	185,05	17,2	12,05
2011	206,842	16,6	11,36
2012	226,815	16,8	11,35
2013	248,76	16,9	11,19
2014	263,194	16,5	10,76
2015	271,299	19,9	12,81
2016	291,602	19,76	12,69

Sumber : Statistik Kesra Ngada, 2017

Penurunan angka kemiskinan ini bisa juga dilihat dari pola pengeluaran perkapita perbulan untuk makanan dan non makanan. Semakin tinggi persentase pengeluaran untuk makanan, menggambarkan semakin rendah tingkat kesejahteraan atau semakin miskin rumah tangga tersebut. Sebaliknya bila pengeluaran untuk non makanan seperti pakaian, perumahan, pendidikan, kesehatan, semakin tinggi, maka rumah tangga tersebut semakin sejahtera. Pada

setiap tahun terjadi penurunan prosentase pengeluaran untuk bahan makanan, sebaliknya untuk non makanan prosentasenya cenderung meningkat. Hal ini berarti standar kehidupan masyarakat Ngada semakin baik, walaupun masih belum mencapai standar yang diinginkan. Batasan untuk mencapai tingkat kesejahtetraan masyarakat ini adalah jika pengeluaran perkapita untuk konsumsi makanan berada dibawah 50 persen.

Grafik 2.2

Indeks Kedalaman Kemiskinan Kabupaten Ngada 2010 - 2016

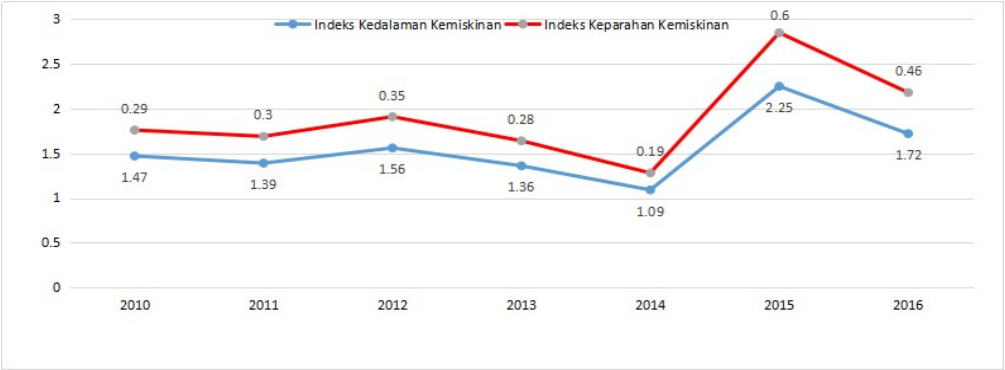

Sumber : Statistik Kesra Ngada, 2017

Persoalan kemiskinan bukan hanya berapa jumlah dan persentase penduduk miskin. Dimensi lain yang perlu diperhatikan adalah tingkat kedalaman (*poverty gap index*) dan tingkat keparahan (*poverty severity index*) dari kemiskinan. Artinya, selain harus mampu memperkecil jumlah penduduk miskin, kebijakan berkaitan kemiskinan juga sekaligus harus bisa mengurangi tingkat kedalaman dan tingkat keparahan kemiskinan itu. Indeks Kedalaman Kemiskinan (P1) dan Indeks Keparahan Kemiskinan (P2) pada periode Desember 2016 mengalami penurunan. Penurunan nilai kedua indeks ini mengindikasikan bahwa rata-rata pengeluaran penduduk miskin cenderung mendekati garis kemiskinan dan ketimpangan pengeluaran antar penduduk miskin juga semakin mengecil.

b. Pendapatan Perkapita

Kinerja perekonomian Ngada selama kurun waktu 2011 -2016 menunjukkan peningkatan dengan indikasi selalu meningkatnya nilai nominal Produk Domestik Regional Bruto (PDRB) dari tahun ketahun. Pada tahun 2011 nilai PDRB atas dasar harga berlaku sebesar Rp 1,8 triliun dan pada tahun 2016 sudah mencapai Rp 2,5 triliun. Ini berarti secara nominal PDRB meningkat sebesar 38,8 % selama lima tahun.

Tabel 2.7

Perkembangan PDRB atas dasar Harga Berlaku 2012 -2016

	Lapangan Usaha/ Industry	2012	2013	2014	2015*	2016**
	(1)	(2)	(3)	(4)	(5)	(6)
A	Pertanian, Kehutanan dan Perikanan/ *Agriculture, Forestry and Fishing*	670447.385	745550.383	832175.287	925020.6498	1008218.453
B	Pertambangan dan Penggalian/ *Mining and Quarrying*	29277.122	34002.251	41058.962	47380.75098	54287.38101
C	Industri Pengolahan/ *Manufacturing*	26233.486	29037.445	32138.3	36322.795	40201.09502
D	Pengadaan Listrik dan Gas/ *Electricity and Gas*	401.244	421.845	574.611	746.64	968.8590762
E	Pengadaan Air, Pengelolan Sampah, Limbah dan Daur Ulang/ *Water supply, Sewerage, Waste Management and Remediation Activities*	2236.267	2391.57	2577.225	2764.906	2907.964754
F	Konstruksi/Construction	236127.646	257026.22	282598.685	308876.684	342889.1521
G	Perdagangan Besar dan Eceran; Reparasi Mobil dan Sepeda Motor/ *Wholesale and Retail Trade;Repair of Motor Vehicles and Motorcycles*	141071.887	158693.452	176736.903	195761.713	217740.4893
H	Transportasi dan Pergudangan/ *Transportation and Storage*	82123.549	95497.26	106600.828	115757.62	128486.346
I	Penyediaan Akomodasi dan Makan Minum/ *Accomodation and Food Service Activities*	7850.154	9189.253	10495.662	12273.358	13905.6302
J	Informasi dan Komunikasi/ *Information and Communication*	87220.102	96458.719	104129.7	113847.6	121614.4617
K	Jasa Keuangan dan Asuransi/ *Financial and Insurance Activities*	98192.932	117640.193	137995.547	152382.931	175791.4408
L	Real Estat/*Real Estate Activities*	35724.231	40815.169	46975.053	54201.837	60340.75536
M,N	Jasa Perusahaan/ *Business Activities*	967.405	1144.317	1190.239	1235.1	1357.281576
O	Administrasi Pemerintahan, Pertahanan dan Jaminan Sosial Wajib/ *Public Administration and Defence; Compulsory Social Security*	339117.716	383109.741	422715.975	470751.385	538629.3868
P	Jasa Pendidikan/ Education	27641.818	32410.557	37025.597	41506.482	46982.69248
Q	Jasa Kesehatan dan Kegiatan Sosial/ *Human Health and Social Work Activities*	26912.07	28199.976	30699.702	33699.744	36624.2282
R,S,T,U	Jasa lainnya/ *Other Services Activities*	14558.595	16194.429	17615.7014	19275.721	20851.87299
	Produk Domestik Regional Bruto/*Gross Regional Domestic Product*	1826103.609	2047782.78	2283303.977	2531805.917	2811797.49

Sumber : PDRB Kabupaten Ngada, 2017

Jika dilihat dari tabel tersebut terlihat bahwa struktur ekonomi Kabupaten Ngada menurut Lapangan Usaha pada tahun 2016 didominasi oleh Lapangan Usaha Pertanian, Kehutanan, dan Perikanan (Kategori A) dengan kontribusi sebesar 35,86 persen terhadap total PDRB, kemudian diikuti oleh Lapangan Usaha Administrasi Pemerintahan, Pertahanan dan Jaminan Sosial (Kategori O) sebesar 19,16 persen dan Lapangan Usaha Konstruksi (Kategori F) sebesar 12,19 persen.

Tabel 2.8

Kontribusi sektor terhadap PDRB

Lapangan Usaha	Distribusi PDRB ADHB (Persen)						
	2010 Tahun	2011 Tahun	2012 Tahun	2013 Tahun	2014 Tahun	2015 Tahun	2016 Tahun
A, Pertanian, Kehutanan dan Perikanan	38,16	37,5	36,71	36,41	36,45	36,54	35,86
B, Pertambangan dan Penggalian	1,57	1,59	1,6	1,66	1,8	1,87	1,93

C, Industri Pengolahan	1,39	1,42	1,44	1,42	1,41	1,43	1,43
D, Pengadaan Listrik dan Gas	0,03	0,02	0,02	0,02	0,03	0,03	0,03
E, Pengadaan Air, Pengelolaan Sampah, Limbah dan Daur Ulang	0,14	0,14	0,12	0,12	0,11	0,11	0,1
F, Konstruksi	12,93	13,07	12,93	12,55	12,38	12,2	12,19
G, Perdagangan Besar dan Eceran; Reparasi Mobil dan Sepeda Motor	8,13	8,12	7,73	7,75	7,74	7,73	7,74
H, Transportasi dan Pergudangan	4,65	4,5	4,5	4,66	4,67	4,57	4,57
I, Penyediaan Akomodasi dan Makan Minum	0,43	0,43	0,43	0,45	0,46	0,48	0,49
J, Informasi dan Komunikasi	5,2	4,87	4,78	4,71	4,56	4,5	4,33
K, Jasa Keuangan dan Asuransi	4,74	5,03	5,38	5,74	6,04	6,02	6,25
L, Real Estate	1,98	1,96	1,96	1,99	2,06	2,14	2,15
M, N, Jasa Perusahaan	0,05	0,05	0,05	0,06	0,05	0,05	0,05
O, Administrasi Pemerintahan, Pertahanan, dan Jaminan Sosial	16,81	17,47	18,57	18,71	18,51	18,59	19,16
P, Jasa Pendidikan	1,47	1,46	1,51	1,58	1,62	1,64	1,67
Q, Jasa Kesehatan dan Kegiatan Sosial	1,5	1,53	1,47	1,38	1,34	1,33	1,3
R,S,T,U, Jasa Lainnya	0,83	0,84	0,8	0,79	0,77	0,76	0,74
PDRB	100	100	100	100	100	100	100

Untuk struktur ekonomi terlihat pada grafik 2.3 dan tabel 2.8 menunjukkan kontribusi lapangan usaha primer dalam PDRB Kabupaten Ngada masih mendominasi dan mencapai sebesar 48,45 persen. Kontribusi ini meningkat jika dibandingkan dengan tahun 2015 yang mencapai 47,82 persen. Sementara itu, kontribusi lapangan usaha sekunder pada tahun 2016 sebesar 13,76 persen. Kontribusi ini menurun dibandingkan dengan tahun 2015 yang mencapai 13,77 persen. Sedangkan lapangan usaha tersier mengalami penurunan, kontribusi lapangan usaha ini terhadap PDRB pada tahun 2016 sebesar 37,79 persen dan pada tahun 2015 sebesar 38,41 persen.

Grafik 2.3
Kontribusi Lapangan usaha Primer, Sekunder dan Tersier terhadap PDBR Ngada 2012 -2016

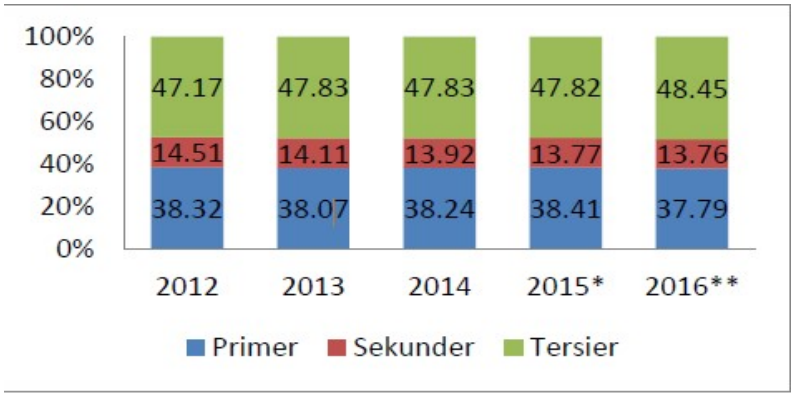

Sumber: PDBR Kabupaten Ngada, 2017

Pertumbuhan ekonomi merupakan salah satu indikator makro ekonomi penting yang digunakan untuk menganalisis pembangunan ekonomi disuatu wilayah. Pertumbuhan ekonomi diperoleh dengan menghitung rata-rata tertimbang dari 17 kategori lapangan usaha pada PDRB atas dasar harga konstan. Apabila sebuah lapangan usaha memiliki peranan penting namun pertumbuhannya rendah maka dapat berdampak pada terhambatnya tingkat pertumbuhan ekonomi secara keseluruhan. Sebaliknya, apabila sebuah lapangan usaha memiliki peranan penting dan pertumbuhan yang tinggi maka lapangan usaha tersebut dapat menjadi roda penggerak dalam pertumbuhan ekonomi suatu daerah. Perekonomian Kabupaten Ngada pada tahun 2016 menguat bila dibandingkan dengan pertumbuhan tahun sebelumnya. Laju pertumbuhan PDRB Kabupaten Ngada tahun 2016 mencapai 5,19 persen, sedangkan tahun 2015 sebesar 4,68 persen, secara umum terjadi pertumbuhan positif pada seluruh lapangan usaha. Pertumbuhan ekonomi tertinggi pada tahun 2016 dicapai oleh lapangan usaha pengadaan listrik dan gas (kategori D), yaitu sebesar 14,54 persen, diikuti oleh lapangan usaha jasa keuangan dan asuransi (kategori K) sebesar 10,20 persen dan lapangan usaha administrasi pemerintahan, pertahanan dan jaminan sosial (kategori O) sebesar 6,74 persen. Lapangan usaha Transportasi dan Pergudangan sebesar 4,98 persen; lapangan usaha Penyediaan Akomodasi dan Makan Minum sebesar 6,39 persen; lapangan usaha Informasi dan Komunikasi sebesar 6,54 persen; lapangan usaha Real Estat sebesar 5,07 persen; lapangan usaha Jasa Perusahaan sebesar 3,98 persen; lapangan usaha Jasa Pendidikan sebesar 5,54 persen; lapangan usaha Jasa Kesehatan dan Kegiatan Sosial sebesar 3,22 persen dan lapangan usaha Jasa Lainnya sebesar 2,28 persen.

Sementara itu untuk PRDRB Perkapita Ngada yang diperoleh dari hasil bagi antara nilai tambah yang dihasilkan oleh seluruh sektor ekonomi di suatu daerah (PDRB) dengan jumlah

penduduk pada pertengahan tahun terus meningkat. Peningkatan secara nyata nilai PDRB perkapita Kabupaten Ngada atas dasar harga berlaku dari tahun ke tahun terus dirasakan hingga tahun 2016. Selama periode tahun 2011-2016 PDRB perkapita atas dasar harga berlaku naik sebesar 43%, Nilai PDRB perkapita tahun 2011 tercatat sebesar Rp10,25 juta, kemudian terus meningkat hingga mencapai Rp 18,01 juta ditahun 2016, Besar kecilnya nilai PDRB sangat tergantung pada jumlah penduduk dan potensi sumber daya alam dan faktor-faktor produksi yang terdapat di daerah tersebut.

c. Laju Inflasi

Inflasi merupakan indikator yang menunjukkan kecenderungan kenaikan harga barang dan jasa. Dengan demikian tingginya inflasi memberikan dampak pada dayabeli masyarakat atas barang dan jasa terutama barang kebutuhan pokok yang pada akhirnya berdampak langsung terhadap kesejahteraan masyarakat. Inflasi dapat disebabkan dari sisi permintaan (*demand side*) terjadi peningkatan total agregat permintaan maupun dari sisi suplai (*supply side*) yang biasanya diakibatkan oleh kelangkaan barang atau kenaikan biaya produksi.

Perhitungan laju inflasi Kabupaten Ngada diwakili oleh inflasi Kota Maumere sebagai pusat kegiatan perdagangan barang dan jasa. Kota Maumere mengalami Inflasi sebesar 0,17 persen dengan Indeks Harga Konsumen (IHK) sebesar 124,14. Inflasi Januari 2019 terjadi karena adanya kenaikan indeks harga pada empat dari tujuh kelompok pengeluaran, dimana kelompok pendidikan, rekreasi dan olahraga mengalami inflasi tertinggi sebesar 0,52 persen yang diikuti kelompok makanan sebesar 0,51 persen. Sedangkan Kelompok Transpor dan sandang mengalami penurunan indeks harga masing-masing sebesar 0,79 dan 0,01 persen.

Tabel 2.9

Perbandingan Angka Inflasi pada Provinsi NTT

Kota/Provinsi	2014	2015	2016	2017	2017
Maumere	4	3,9	3,6	4	4
Kupang	8,3	5,1	2,3	2,1	2,1
NTT	7,8	4,9	2,5	2	2

Sumber : BPS NTT, 2017

Pada Januari 2019, dari 82 kota sampel IHK Nasional, 79 kota mengalami inflasi dan 3 Kota mengalami deflasi. Inflasi tertinggi terjadi di Kota Bandar Lampung sebesar 1,42 persen dan terendah terjadi di Kota Tangerang dengan inflasi sebesar 0,04 persen, Deflasi terbesar terjadi di Kota Jayapura sebesar 1,12 persen.

2.1.2.2. Fokus Kesejahteraan Sosial

a. Indeks Pembangunan Manusia

Angka IPM Kabupaten Ngada merupakan salah satu indikator yang dapat digunakan untuk melihat kualitas penduduk Kabupaten Ngada. IPM merupakan salah satu indikator kesejahteraan sosial yang diukur dengan angka harapan hidup, harapan lama sekolah, rata-rata lama sekolah, dan pengeluaran riil per kapita. Angka harapan hidup Kabupaten Ngada cukup tinggi. Hal ini menunjukkan bahwa derajat kesehatan masyarakat Kabupaten Ngada semakin baik.

Tabel 2.10

Indeks Pembangunan Manusia (IPM) 2011 -2016

Tahun	Angka Harapan Hidup (Tahun)	Harapan Lama Sekolah (Tahun)	Rata - rata lama sekolah (Tahun)	Pengeluaran Rill Per Kapita (Rupiah)	IPM	Peringkat Se Provinsi
2011	67,31	11,33	7,1	7613	62,8	3
2012	67,46	11,62	7,29	7770	63,57	3
2013	67,46	11,99	7,47	8002	64,43	3
2014	67,32	11,99	7,51	8070	64,64	3
2015	67,32	12,32	7,6	8084	65,1	3
2016	67,34	12,66	6,61	8195	65,61	3

Sumber : BPS NTT, 2017

Angka IPM Ngada selama kurun waktu 2011 hingga 2016 terus mengalami kenaikkan. Pada tahun 2016, IPM Ngada tercatat sebesar 65,61 naik dari angka IPM tahun 2011 yang sebesar 62,8, Nilai IPM Ngada selama periode 5 tahun ini menduduki peringkat 3 dari seluruh Kabupaten/kota di Provinsi Nusa Tenggara Timur. Tingginya Nilai IPM Ngada ini didukung oleh tingginya angka harapan hidup, Angka Harapan Lama Sekolah, dan Rata – rata Lama Sekolah serta relatif rendahnya pengeluaran riil per kapita yang disesuaikan.

b. Harapan Lama Sekolah

Komponen IPM dari unsur pendidikan adalah Harapan Lama Sekolah (HLS). HLS didefinisikan sebagai lamanya sekolah (dalam tahun) yang diharapkan akan dirasakan oleh anak pada umur tertentu di masa mendatang. HLS dapat digunakan untuk mengetahui kondisi pembangunan sistem pendidikan di berbagai jenjang dan dihitung pada usia 7 tahun ke atas karena mengikuti kebijakan pemerintah yaitu program wajib belajar. Pada Tahun 2016 Angka HLS kabupaten Ngada mencapai 12,66 meningkat dari tahun 2015 yang mencapai 12,32. HLS 12,66 artinya bahwa lamanya sekolah yang diharapkan akan dirasakan oleh anak pada umur tertentu (7 tahun keatas) dimasa mendatang adalah selama 12,66 tahun atau setara dengan

mengenyam pendidikan sampai dengan lulus SLTA (tepatnya kuliah semester II). Meningkatnya angka harapan lama sekolah dari tahun ke tahun di Kabupaten Ngada menjadi sinyal positif bahwa semakin banyak penduduk yang bersekolah.

c. Angka Rata-rata Lama Sekolah

Angka rata-rata lama sekolah adalah rata-rata jumlah tahun yang dihabiskan oleh penduduk untuk menempuh semua jenis pendidikan formal yang pernah dijalani dari masuk sekolah dasar sampai dengan tingkat pendidikan terakhir. Indikator rata-rata lama sekolah (RLS) juga mempengaruhi nilai IPM. Hingga tahun 2016 RLS mencapai 7,60 tahun. Mengalami peningkatan sebesar 0,68 tahun dari tahun 2010 dimana RLS baru mencapai 6,92 Tahun. Hal ini berarti rata-rata lama sekolah di Kabupaten Ngada baru sampai 7,60 Tahun atau setara dengan kelas 1 SLTP kekelas 2 SLTP yang juga berarti belum menyelesaikan pendidikan dasar 9 tahun. Lamanya bersekolah merupakan ukuran akumulasi investasi pendidikan individu, Rata-rata lama sekolah di Kabupaten Ngada lebih tinggi dari rata-rata NTT yang mencapai 6,85 tahun.

d. Angka Partisipasi Kasar (APK) dan Angka Partisipasi Murni (APM)

APK adalah perbandingan jumlah siswa pada tingkat pendidikan SD/SLTP/SLTA sederajat dibagi dengan jumlah penduduk berusia 7 hingga 18 tahun (7-12 untuk SD sederajat, 13-15 untuk SLTP sederajat dan 16-18 untuk SLTA sederajat), berapapun usianya yang sedang sekolah ditingkat pendidikan tertentu terhadap jumlah penduduk kelompok usia yang berkaitan dengan jenjang pendidikan tertentu. APK menunjukkan tingkat partisipasi penduduk secara umum disuatu tingkat pendidikan. APK merupakan indikator yang paling sederhana untuk mengukur dayaserap penduduk usia sekolah dimasing-masing jenjang pendidikan.

Selain itu Angka Partispasi diukur pula oleh indikator Angka Partispasi Murni (APM). Angka Partisipasi Murni (APM) adalah persentase siswa dengan usia yang berkaitan dengan jenjang pendidikannya dari jumlah penduduk diusia yang sama. APM menunjukkan partisipasi sekolah penduduk usia sekolah ditingkat pendidikan tertentu. APM disuatu jenjang pendidikan didapat dengan membagi jumlah siswa atau penduduk usia sekolah yang sedang bersekolah dengan jumlah penduduk kelompok usia yang berkaitan dengan jenjang sekolah tersebut. Perkembangan APM Kabupaten Ngada untuk jenjang SD sampai SMA/SMK terlihat pada tabel 2.11 berikut.

Tabel 2.11

Angka Partisipasi Murni (APM) Menurut Jenjang Pendidikan Tahun 2010 s/d 2016

No	Tahun	SD/MI/Paket A	SLTP/MTs/Paket B	SLTA/SMK/MA
1	2010	94,60 %	63,06%	52,58%
2	2011	99,00%	79,82%	51,36%
3	2012	98,69%	81,69%	57,78%

4	2013	96,36%	67,15%	62,93%
5	2014	98,88%	96,97%	86,06%
6	2015	86,15%	57,66%	58,08%
7	2016	92,84 %	71,80%	53,78%
8	2017*	97,83 %*	78,38%*	57,97%*

Sumber : SIPD Dinas Pendidikan Ngada, 2017
* Statistik Kesra BPS, 2017

Capaian Angka Partisipasi Murni (APM) di Kabupaten Ngada secara umum untuk jenjang pendidikan SD/MI dan SMP/MTS mengalami fluktuatif dari tahun 2010 sebesar 94,60% terus berfluktuasi sampai pada tahun 2017 mencapai 97,83 % walaupun masih di bawah 100%. Untuk jenjang pendidikan SMP/MTs pada tahun 2017 mencapai 78,38 % atau naik sekitar 6,58 % dari tahun 2016 yang mecncapai 71,80 %. Untuk jenjang pendidikan SMA/SMK/MA kondisi APM tiap tahun lebih rendah dibandingkan SD/MI dan SMP/MTs. Pada Tahun 2017 baru mencapai 57,97 % yang berarti bahwa masih ada 42,03 % penduduk yang berusia 16-18 tahun yang belum bersekolah di SMA/SMK/MA. Keadaan ini membutuhkan perhatian melalui program yang mampu mendorong keberlanjutan pendidikan dari tingkat menengah ketingkat atas.

Tabel 2.12

Angka Partisipasi Kasar (APK) Menurut Jenjang Pendidikan Tahun 2010 s/d 2016

No	Tahun	SD	SLTP	SLTA/SMK
1	2010	107,84	85,05	70,84
2	2011	107,61	82,38	63,87
3	2012	112,76	115,22	106,31
4	2013	97,7	105,4	92,78
5	2014	112,58	90,74	58,01
6	2015*	100,86	86,46	65,37
7	2016	103,20	79,74	64,01
8	2017	101,38	92,71	65,37

Sumber : BPS dan SIPD Dinas Pendidikan, 2017

Nilai APK SD/MI di Kabupaten Ngada tahun 2017 lebih dari 100%, disebabkan karena populasi murid yang bersekolah di SD/MI mencakup anak berusia diluar batas usia sekolah pada jenjang SD/MI. Misalnya, ada anak usia diatas 12 tahun, tetapi masih sekolah ditingkat SD atau juga yang belum berusia 7 tahun tetapi telah masuk SD. Adanya siswa dengan usia lebih tua dibanding usia standar dijenjang pendidikan tertentu menunjukkan terjadinya kasus tinggal kelas atau terlambat masuk sekolah. Sebaliknya, siswa yang lebih muda dibanding usia standar yang duduk disuatu jenjang pendidikan menunjukkan siswa tersebut masuk sekolah diusia yang lebih muda. Pada tahun 2017, untuk APK SMP/MTs dan SMA/SMK/MA masih belum mencapai 100 % artinya masih terdapat sekitar 7,29 % anak usia 12 – 15 tahun yang belum bersekolah di SMP/MTs dan 34,63 % penduduk usia 16 – 18 tahun yang belum

bersekolah pada tingkat SMA/SMK/MA. Kondisi ini harus menjadi perhatian pemerintah untuk lebih menggalakkan pendidikan pada sekolah SMP/MTs dan SMA/SMK/MA.

e. Angka Pendidikan Yang Di Tamatkan

Angka Pendidikan yang di Tamatkan (APT) merupakan persentase jumlah penduduk, baik yang masih sekolah ataupun tidak sekolah lagi, menurut pendidikan tertinggi yang telah ditamatkan. Hal ini secara spesifik dapat dilihat dari ijazah tertinggi yang dimiliki penduduk berumur 10 tahun keatas. Komposisi penduduk menurut ijazah tertinggi yang dimiliki memberikan gambaran tentang keadaan kualitas sumber daya manusia. Dilihat dari jumlah penduduk yang berhasil tamat pada jenjang pendidikan tertentu dapat dikatakan bahwa kondisi pendidikan di Kabupaten Ngada masih membutuhkan perhatian serius, secara khusus untuk tingkatan pendidikan yang lebih tinggi.

Bila dibandingkan dengan kondisi 2017, maka jumlah penduduk tidak berijasah mengalami penurunan dari 17,5 % menjadi 16,39 %, penduduk berijasah SD meningkat dari 45,2 menjadi 55,74 %; begitupun yang berijasah SMA/sederajat dari 13,4 % menjadi 14,84 %, D3 dari 2,2 % menjadi 5,25 % dan D4/S1/S2 meningkat dari 6,2 % menjadi 7,8 %. Akses terhadap pendidikan tinggi masih sangat rendah terlihat dari persentase ijazah pendidikan tinggi yang dimiliki. Hal ini antara lain disebabkan oleh masih rendahnya jangkauan (*coverage*) dan akses pada sarana pendidikan tinggi dan biaya sekolah yang tinggi turut menjadi penyebab rendahnya partisipasi sekolah masyarakat. Keterbatasan pendapatan keluarga dan tingginya biaya sekolah menjadi salah satu sebab banyaknya siswa yang putus sekolah atau tidak dapat melanjutkan kejenjang pendidikan yang lebih tinggi. Upaya yang telah dilakukan dengan menghadirkan Kampus Undana di Kabupaten Ngada pada tahun 2013 merupakan salah satu solusinya sehingga dalam beberapa tahun kedepan bisa meningkatkan jumlah penduduk yang berpendidikan tinggi.

f. Angka Kematian Ibu (AKI) dan Angka Kematian Bayi (AKB)

Kondisi demografi dari aspek kesehatan bisa dilihat dari indikator umum kesehatan pada tabel 2.13. Kasus Kematian Bayi mengalami fluktuasi; tahun 2013 dan 2014 sebanyak 58 kasus kematian bayi, menurun menjadi 51 kasus tahun 2015, 44 kasus di tahun 2016 dan menurun menjadi 12 kasus di tahun 2017.

Tabel 2.13

Indikator Umum Kesehatan Kabupaten Ngada 2013-2017

Indikator	2013	2014	2015	2016	2017
A K B	20/1000 KH	20/1000 KH	18,6/1000 KH	18,12/1000 KH	14,96/1000 KH
	58 Kasus	58 Kasus	51 Kasus	44 kasus	12 kasus
A K I	139/	142/	109/	222/	222/

	100,000 KH	100,000 KH	100,000 KH	100,000 KH	100,000 KH
	4 kasus	4 kasus	3 Kasus	6 Kasus	6 kasus
Gizi Buruk	0,05%	0,02%	0,08%	0,02	0,02
	7 Kasus	4 Kasus	9 kasus	10 kasus	10 kasus
Desa UCI	64,24%	78,80%	86,09%	90,07%	55,63
PHBS	67%	67,50%	70,86%	73,85%	48,06%
Desa Siaga Aktif	54,05%	51,35%	54,97%	54,39%	63,57%
	56 desa	63 desa	83 Desa	82 Desa	96 Desa

Sumber: SIPD Dinas Kesehatan Kabupaten Ngada 2017

Tahun 2014 kasus kematian ibu sebanyak 4 kasus dari 2815 kelahiran hidup (142,10/100.000 KH). Tahun 2015 terjadi penurunan kasus kematian ibu yaitu 3 kasus dari 2741 kelahiran hidup (109,45/100.000 KH). Tahun 2016 mengalami peningkatan yang signifikan menjadi 6 kasus dari 2693 kelahiran hidup (222,80/100.000 KH). Untuk kasus kematian ibu masih sulit ditekan karena masih adanya penyakit penyerta sebagai akibat kematian ibu sehingga angka kematiannya masih terbilang cukup tinggi sampai keadaan 2017 mencapai 6 kasus sama seperti tahun 2016. Pencapaian ini jika dibandingkan dengan target MDG's (102/100.000 KH) maka AKI di Kabupaten Ngada belum mencapai target MDG's.

g. Angka Harapan Hidup

Selain Angka Kematian Bayi, Angka Harapan Hidup (AHH) juga merupakan indikator utama yang biasa digunakan untuk mengukur derajat kehidupan masyarakat. Angka Harapan Hidup (AHH) pada tahun 2010 sebesar 67,20 tahun dan pada tahun 2017 menjadi 67,32 tahun. Hal ini berarti menunjukkan penambahan sebesar 0,12 tahun atau terjadi peningkatan sebesar 0,99%. AHH Kabupaten Ngada lebih tinggi dibanding NTT yang mencapai 66,04 tahun.

h. Rasio Penduduk yang bekerja

Rasio penduduk yang bekerja di Kabupaten Ngada dari Tahun 2011-2016 berada pada kisaran 97% sampai 99,2%. Dari jumlah 70.388 angkatan kerja yang bekerja, masing-masing tersebar pada sektor primer berjumlah 43.940 orang, sektor sekunder 5.653 orang dan sektor tersier berjumlah 20.796 orang. Bila dibandingkan tahun 2014, TPAK dan pengangguran terbuka mengalami penurunan. Kondisi ketenagakerjaan tersebut apabila dibandingkan dengan kondisi Provinsi NTT yang Tahun 2014 TPAK sebesar 68,9% dan Tingkat pengangguran terbuka sebesar 3,26%, maka Kabupaten Ngada berada dalam kondisi yang lebih baik.

Tabel 2.14
Jumlah Penduduk >15 tahun menurut Kegiatan Utama

Kegiatan seminggu lalu	2011	2012	2013	2014	2015
Angkatan kerja	66.328	67.609	69.993	74.908	71.331
Bekerja	65.840	67.097	69.056	74.287	70.388
Menganggur	488	512	937	621	943
Bukan Angkatan Kerja	24.475	26.427	26.997	24.013	29.422
Total	90.803	94.036	96.990	98.921	100,753

Sumber: BPS Ngada 2011-2017

Dari tampilan data tersebut, bila dikaitkan dengan beban ketergantungan yang dilihat dari perbandingan struktur usia produktif dan non produktif, terlihat bahwa meskipun penduduk usia produktif lebih banyak namun dalam realitanya tidak semua penduduk produktif tersebut merupakan angkatan kerja. Dengan demikian beban ketergantungan masih tetap berada pada kaum laki-laki. Karena lebih banyak penduduk laki-laki yang bekerja dibandingkan perempuan. Dengan kondisi ini tentu akan terjadi pendobelan beban tanggungan/beban ganda, karena selain menanggung dirinya sendiri, satu penduduk produktif laki-laki harus menanggung beban ekonomi penduduk non produktif serta penduduk produktif perempuan yang tidak bekerja.

2.1.2.3 Fokus Seni Budaya dan Olah Raga

Pembangunan bidang seni, budaya dan olahraga sangat terkait erat dengan kualitas hidup manusia dan masyarakat. Hal ini sesuai dengan 2 (dua) sasaran pencapaian pembangunan bidang sosial budaya dan keagamaan yaitu (i) untuk mewujudkan masyarakat yang berakhlak mulia, bermoral, beretika berbudaya dan beradab serta (ii) mewujudkan bangsa yang berdaya saing untuk mencapai masyarakat yang lebih makmur dan sejahtera.

a. Seni

Perkembangan seni di Kabupaten Ngada belum sepesat di daerah lain di Indonesia. Perkembangan seni yang ada di Ngada tidak terlepas dari pengaruh budaya masyarakat. Seni tradisional berupa tarian, kerajinan dan musik mendominasi perkembangan seni di Ngada. Terdapat beberapa kelompok seni tradisional maupun modern yang berkembang di Ngada akan tetapi belum secara professional karena keterbatasan sumberdaya. Selain itu, Kabupaten Ngada hanya memiliki satu gedung pertunjukkan seni yang baru dibangun yang rencananya akan dimanfaatkan untuk pusat pertunjukkan seni tradisional dan modern.

b. Budaya

Etnis Bajawa atau Bhajawa adalah satu dari dua etnis yang mendiami Kabupaten Ngada di Pulau Flores bagian tengah Provinsi Nusa Tenggara Timur. Etnis lainnya adalah Riung. Kedua etnis ini memiliki latar belakang sosial budaya yang berbeda. Adat istiadat, kebiasaan dan bahasa sangat berlainan.Dalam kalangan masyarakat etnis Bajawa hingga kini masih dijalankan sejumlah upacara tradisional yang berkaitan dengan siklus kehidupan manusia sejak lahir sampai meninggal. Masyarakat Ngada merupakan masyarakat yang masih menjunjung tinggi budaya dan adat istiadat yang telah diturunkan dan diwariskan secara turun temurun. Masih banyak tradisi budaya yang dijalankan oleh masyarakat Ngada khusunya etnis Bajawa seperti :

1. Upacara kematian

   Masyarakat Bajawa memandang kematian sebagai 'Dewa da Enga atau Nitu da Niu', Dewa adalah kekuatan di atas yang baik (Dewa Zeta) yang memberi kehidupan dan kematian. Nitu adalah kekuatan di bawah yang jahat (Nitu zale) yang bisa mencabut nyawa manusia secara paksa, Karenaitu dikalangan masyarakat Bajawa ada dua jenis kematian.

   a. Mata Ade: Mati yang wajar karena penyakit medis. Upacara penguburan melalui tahap: Roko (memandikan dan memberi pakaian), Basa Peti (membuat peti mati), koe gemo (menggali kubur), gai boko (melepaspergikan jenasah), pa'i (menghibur keluarga selama tiga malam) dan Ngeku (kenduri) yang ditandai dengan penyembelihan hewan babi, kuda atau kerbau.

   b. Mata Golo, Mati yang tidak wajar akibat kecelakaan, bunuh diri atau dibunuh. Upacara penguburan melalui proses: Pai api (menjaga mayat), tau tibo (upacara mencari penyebab kematian), keo rado (upacara pembersihan), tane (menguburkan mayat) dan e lau kora (membuang seluruh peralatan yang dipakai ke arah matahari terbenam).

2. Upacara Dewasa

   Bagi masyarakat Bajawa, kedewasaan ditandai dengan perkawinan, Untuk sampai pada jenjang perkawinan, ada beberapa tahap yang dilewati.

   a. Beti tei tewe da moni neni, Tahap perkenalan antara pria dan wanita biasanya pada saat pesta adat Reba (pesta syukur);

   b. Beku mebhu tana tigi, Pihak laki-laki mengadaptasi diri dengan gadis dan keluarga gadis;

   c. Bere tere oka pale: Keluarga pihak laki-laki datang meminang anak gadis;

   d. Idi Nio Manu: Keluarga laki-laki beriringan menuju rumah calon besan membawa sejumlah barang;

   e. Seza/ Sui tutu maki Rene. Zeza merupakan tahapan puncak dalam mengesahkan pasangan wanita dan laki-laki untuk hidup berdampingan sebagai suami dan istri, Dalam bahasa adat disebut "lani seli'e, te'e setoko' (tidur beralaskan satu tikar dan satu bantal.

3. Upacara Membangun dan Masuk Rumah Adat.

   Bagi masyarakat Bajawa, rumah adat adalah lambang kekuatan antara laki-laki dan perempuan, Laki-laki dilambangkan dengan 'Lasu Wisu' dan perempuan dilambangkan dengan 'Lia loki'. Pertemuan antara lasu wisu dan lia loki membuat rumah adat menjadi kuat.

   Ada tiga jenis rumah adat (Sao Meze) yakni Sao Saka Pu'u (rumah pokok), Sa'o saka lobo (rumah pendamping rumah pokok) dan sejumlah Sao Pibe/Dai (rumah adat lainnya anggota suku). Ada banyak tahapan/proses pembangunan dan pemeliharaan rumah ada yang harus selalu dijalankan oleh masing – masing suku yang berkontribusi besar terhadap kehidupan perekonomian masyarakat.

4. Reba

   Reba merupakan perayaan tahun baru adat yang dirayakan oleh masing – masing kampong di sekitar Ibukota Kabupaten Ngada Bajawa. Festival ini merupakan festival yang dilaksanakan setiap tahun sebagai bentuk ucapan syukur terhadap hasil pertanian yang bisa dipanen setiap tahun.

Selain itu, di Kabupaten Ngada terdapat 14 situs budaya bersejarah yakni: 1) Kampung Lama Langagedha, 2) Kampung Wogo Lama, 3) Kampung Gisi Lama 4) Kampung Belu Lama, 5) Kampung Tardisional Maghilewa, 6)Situs Masjid Tua Riung, 7) Situs Gereja Tua Riung, 8) Situs Gereja Tua Tadjo, 9) Situs Kampung Tradisional Gurusina, 10)Situs Kampung Tradisional Bena, 11)Kampung Tradisional Wogo Baru, 12) Kampung Tradisional Tololela, 13) Situs Sejarah Matamenge, 14) Kampung Tradisional Belaraghi.

Berkaitan dengan pelestarian budaya Ngada, terdapat potensi seni dan budaya yang sangat mendukung pembangunan yakni: 1) Tarian Ja'i yang merupakan tarian asli masyarakat Ngada dari etnis Bajawa menjadi tarian yang mulai digemari seluruh lapisan masyarakat Ngada dan Provinsi NTT; 2) Alat Musik tiup tradisional Bombardom; 3) Situs Matamenge Desa Mengeruda yang telah menarik minat para penelitian arkeologi dan antropologi dari seluruh penjuru dunia untuk melakukan penelitian. Tim Pusat Arkeologi Nasional (Puslit Arkenas) bersama Tim Geologi Bandung serta peneliti dari Australia menemukan beberapa fosil gajah di situs Matamenge, Desa Mengeruda Kecamatan Soa Kabupaten Ngada. Fosil-fosil purbakala seperti scapula (tulang belikat) fosil RIB (tulang rusuk) fosil gading, fosil pelvis (tulang pinggul), fosil vertebrae (tulang belakang), serta beberapa temuan penting lainnya yang mengarah kepada jejak adanya kehidupan manusia. Temuan-temuan ini menjadi penting untuk perkembangan ilmu pengetahuan perihal jaman prasejarah di Flores.

c. Pemuda dan Olahraga

Masa depan suatu bangsa dapat diramalkan dengan melihat kondisi pemuda saat ini. Pemuda kedepan harus memiliki kepribadian dan karakter yang kuat. Pemikiran dan semangat untuk terus membangun diri dengan berkompetisi secara sehat harus terus digemakan dalam membangun pemuda - pemuda harus dibekali dengan pengetahuan dan pengalaman yang baik untuk mampu berdiri sebagai pemuda yang visioner kedepan (mampu melahirkan pemikiran-pemikiran cerdas) untuk mengangkat harga diri, kehormatan dan kedaulatan bangsa ditingkatan internasional.

Pembinaan terhadap generasi muda dilakukan dengan memberikan fasilitasi untuk memenuhi kebutuhan dalam pengembangan jiwa kewirausahan dan kemandirian melalui sentra-sentra pemberdayaan pemuda. Pengembangan kepemudaan juga dilakukan di pedesaan untuk memberikan semangat agar para pemuda dapat menjadi penggerak roda pembangunan. Dalam usaha untuk memberikan bekal kewirausahaan, maka dilakukan pelatihan-pelatihan keterampilan serta upaya menumbuhkan semangat melakukan inovasi bisnis. Diharapkan kelak para pemuda tidak hanya mengandalkan pekerjaan formal sebagai pekerja/pegawai namun sanggup mengembangkan usaha mandiri yang dapat bertahan terhadap goncangan dan persaingan.

Dalam bidang olahraga, pembinaan dilakukan dengan cara mengidentifikasi ketersediaan potensi dan bakat bidang olahraga baik bagi pelajar maupun pemuda. Selanjutnya, akan dilakukan pembibitan melalui proses seleksi dan pembinaan melalui kompetisi-kompetisi tingkat Kabupaten Ngada. Bibit-bibit berprestasi terus dibina agar dapat meningkatkan prestasi sampai kejenjang kompetisi yang lebih tinggi. Pembinaan olahraga tentu perlu didukung dengan kesiapan tenaga pelatih, sarana dan prasarana.

2.1.3 Aspek Pelayanan Umum

2.1.3.1 Fokus Layanan Urusan Wajib

A. Urusan Wajib Pelayanan Dasar

1. Urusan Pendidikan

a. Jumlah Lembaga dan Murid PAUD

Pendidikan Anak Usia Dini atau yang lebih dikenal dengan istilah PAUD merupakan upaya pembinaan yang ditujukan bagi anak sejak lahir sampai dengan usia 6 tahun yang

dilakukan dengan pemberian rangsangan pendidikan untuk membantu pertumbuhan dan perkembangan anak agar anak siap memasuki pendidikan yang lebih lanjut. Berdasarkan penelitian sekitar 50% kapasitas kecerdasan orang dewasa terjadi pada saat usia 4 tahun dan terjadi perkembangan pesat pada saat mencapai usia 8 tahun dan mencapai puncaknya pada usia 18 tahun. Mengingat pentingnya perkembangan anak pada masa emas pertumbuhannya tersebut, pemerintah Kabupaten Ngada telah mengembangkan Program PAUD.

Pada Tahun 2016, Sarana dan prasarana PAUD di Kabupaten Ngada terbagi atas dua Lembaga PAUD dan Taman Kanak – Kanak. Untuk Lembaga PAUD, jumlah bangunan PAUD tersebar disemua kecamatan dengan total 65 unit, jumlah tenaga pendidik 363 orang yang mendidik murid PAUD sebanyak 4195 orang. Untuk Taman Kanak – kanak, jumlah bangunan 102 unit tersebar disemua kecamatan, jumlah siswa 2879 orang yang dilayani oleh 233 orang tenaga pendidik. Sehingga diperoleh rasio siswa TKK dengan tenaga pendidik sebesar 12,35 yang artinya setiap 1 guru mendampingi 12 siswa. Untuk APK PAUD tahun 2016 diperoleh angka 49 % artinya masih ada sekitar 51 % anak usia dini yang belum bersekolah pada tingkat PAUD.

b. Ratio Guru Berbanding Murid

Rasio guru terhadap murid adalah jumlah guru berdasarkan tingkat pendidikan per 10.000 jumlah murid berdasarkan tingkat pendidikan. Rasio ini mengindikasikan ketersediaan tenaga pengajar juga mengukur jumlah ideal murid untuk satu guru agar tercapai mutu pengajaran.

Pada tahun 2017, data menunjukkan bahwa rasio Guru-Murid SD/MI sebesar 16, SMP/MTs sebesar 12 dan untuk SMA/MA/SMK sebesar 12 serta rata-rata satu sekolah menampung 131 - 309 murid. Di dalam penghitungan rasio ini yang dilihat adalah jumlah guru dan jumlah siswa usia sekolah (7 – 12 th, 13 – 15 th , atau 16 – 18 th). Pada tahun 2017 dapat kita lihat bahwa dijenjang Sekolah Dasar setiap 10.000 siswa didik diampu oleh 6 guru, di jenjang Sekolah Menengah Pertama setiap 10.000 siswa diampu oleh 8 guru dan di jenjang Sekolah Menengah Atas setiap 10.000 siswa diampu oleh 8 guru.

Tabel 2.15

Rasio Guru Murid, Rata – rata Murid Guru dan Rata – rata Murid Sekolah Tahun 2017

NO	Jenjang Pendidikan	Sekolah	Guru	Murid	Rasio Guru Murid	Rata – rata guru/murid	Rata – rata Murid/Sekolah
1	SD/MI	173	1408	22627	6	16	130
2	SMP/MTs	58	735	8813	8	12	152
3	SMA/MA/SMK	23	585	7112	8	12	309

Sumber: SIPD Dinas Pendidikan , 2017

c. Ketersediaan Guru yang Memenuhi Kualifikasi

Persentase guru berkeahlian/kompeten di Kabupaten Ngada terus mengalami peningkatan, meskipun belum menunjukkan hasil yang menggembirakan, terutama pada tingkat pendidikan Sekolah Dasar. Gambaran selengkapnya ketersediaan guru berkeahlian dan berkompeten pada tahun 2017 disajikan berikut :

Tabel 2.16

Persentase Guru Berkeahlian/Berkompeten Tahun 2017

NO	Jenjang Pendidikan	Guru Berkeahlian/Berkompetensi Tahun 2017	
		Jumlah	Persentase
1	SD/MI	443	32
2	SMP/MTs	174	24
3	SMA/MA/SMK	167	29

Sumber: SIPD Dinas Pendidikan , 2017

d. Angka Kelulusan

Salah satu indikator pendidikan yang menunjukkan kualitas proses belajar mengajar adalah Angka Kelulusan. Angka Kelulusan untuk jenjang pendidikan SD/MI, SMP/MTs, dan SMA/MA/SMK/MAK Kabupaten Ngada Tahun 2014 - 2017 menunjukkan hal yang menggembirakan, dengan kecenderungan yang terus membaik. Data angka kelulusan untuk semua tingkat pendidikan selama kurun waktu 2014 sampai 2017 disajikan pada tabel berikut

Tabel 2.17

Angka Kelulusan di Kabupaten Ngada tahun 2014 - 2017

NO	Jenjang Pendidikan	Angka Kelulusan (%)			
		2014	2015	2016	2017
1	SD/MI	100	100	100	100
2	SMP/MTs	99,89	100	100	100
3	SMA/MA/SMK	99,5	99,80	99,80	100

Sumber: SIPD Dinas Pendidikan , 2017

e. Rasio Ketersediaan Sekolah berbanding Penduduk

Usia Sekolah pada tahun 2017 rasio ketersediaan sekolah dibandingkan dengan pendududuk usia sekolah SD/MI sebesar 79 dimana jumlah penduduk usia SD/MI menjadi sebanyak 21.926 orang sementara jumlah sekolah sebanyak 173 buah. Untuk jenjang pendidikan SMP/MTs angka rasio sebesar 50 dimana jumlah sekolah yang ada sebanyak 58 buah dan jumlah penduduk usia sekolah SMP/MTs sebanyak 11.629 orang dan angka rasio untuk jejang pendidikan SMA/MA/SMK sebesar 16 dengan jumlah sekolah yang ada sebanyak 19 buah dan jumlah penduduk usia sekolah SMA/MA/SMK sebanyak 11.685 orang.

f. Kondisi Kelayakkan Ruang Kelas

Kondisi kelayakkan ruang kelas menentukan dalam proses pembelajaran. Data keadaan tahun 2017 menunjukkan pada semua jenjang pendidikan hampir semua ruang kelas di Kabupaten Ngada layak dalam rangka optimalisasi proses belajar mengajar. Uraian kondisi persentase ruang kelas yang layak untuk masing- masing tingkat pendidikan sebagaimana pada tabel berikut :

Tabel 2.18

Ruang Kelas Layak SD,SMP/MTs, SMA/MA,SMK Tahun 2016

No	Jenjang Pendidikan	Kelayakan Ruang Kelas (unit)	
		Baik	Tidak Baik
1	SD/MI	1299	231
2	SMP/MTs	178	24
3	SMA/MA/SMK	111	30

Sumber: SIPD Dinas Pendidikan , 2017

g. Angka Partisipasi Sekolah

APS adalah jumlah murid kelompok usia pendidikan dasar (7-12 tahun dan 13-15 tahun) atau menengah (16-18 tahun) yang masih menempuh pendidikan dasar atau menengah per 1.000 jumlah penduduk usia pendidikan dasar atau menengah. Angka partisipasi sekolah merupakan ukuran daya serap sistem pendidikan terhadap penduduk usia sekolah. Angka tersebut memperhitungkan jumlah murid yang mampu ditampung disetiap jenjang sekolah. Akan tetapi, naiknya persentase jumlah murid tidak dapat diartikan sebagai semakin meningkatnya partisipasi sekolah. Kenaikan tersebut dapat pula dipengaruhi oleh semakin besarnya jumlah penduduk usia sekolah yang perlu diimbangi dengan ditambahnya infrastruktur sekolah serta peningkatan akses masuk sekolah.

Tingkat partisipasi sekolah di Kabupaten Ngada tahun 2016 menunjukkan APS penduduk usia 7-12 tahun telah mencapai sekitar 101 persen, dan APS penduduk usia 13-15 tahun adalah 93 persen dan APS penduduk usia 16-18 tahun baru mencapai angka 66 persen. Dari data angka partisipasi sekolah (APS) di atas dapat disimpulkan bahwa untuk pendidikan dasar sudah cukup tinggi, dan dapat dipercepat sehingga diperkirakan mencapai target MDGs sebesar 100% pada tahun 2017. Sedangkan untuk penduduk usia 16-18 tahun masih terus ditingkatkan secara signifikan dari waktu kewaktu.

Tabel 2.19

Partisipasi Sekolah 2014 - 2016

NO	Jenjang Umur	Angka Partisipasi Sekolah (%)		
		2014	2015	2016
1	7 – 12 Tahun	99,88	86,15	101

2	13 – 15 Tahun	96,97	71,95	93
3	16 – 18 Tahun	86,06	58,08	66

Sumber Data: SIPD Dinas Pendidikan, 2017

i. Angka Melanjutkan dari SD/MI ke SMP/MTs dan dari SMP/MTs ke SMA/MA/SMK

Angka melanjutkan sekolah dari jenjang SD/MI ke jenjang SMP/MTS pada tahun 2016 sebesar 102,96 %, dimana dari 3.752 siswa baru tingkat SMP/MTS dengan jumlah siswa yang lulus pada jenjang SD/MI sebanyak 3.644 siswa, sementara itu untuk Angka melanjutkan sekolah dari jenjang SMP/MTs ke jenjang SMA/MA/SMK pada tahun 2016 sebesar 72,63 %.

2. Urusan Kesehatan

2.1. Peningkatan akses pelayanan kesehatan yang berkualitas kepada masyarakat

1) Rasio Puskesmas, Pustu dan Poskesdes terhadap Jumlah Penduduk

Upaya untuk meningkatkan pelayanan kesehatan kepada masyarakat perlu didukung dengan penyediaan fasilitas kesehatan yang memadai. Ratio Puskesmas di Kabupaten Ngada secara umum telah memenuhi syarat sebagaimana ketentuan Kepmenkes Nomor 1202/Menkes/SK/VIII/ 2003 tentang Indikator Indonesia Sehat Tahun 2010. Pada Tahun 2017 jumlah Puskesmas yang ada di Kabupaten Ngada sebanyak 14 buah untuk melayani 164.843 jiwa penduduk atau ratio sebesar 1 : 11.748 dari standar ratio 1 : 30.000 jiwa.

Namun demikian, dengan memperhatikan kondisi geografis maka untuk memberikan kemudahan keterjangkauan pelayanan masih dibutuhkan fasilitas kesehatan seperti Pustu dan Poskesdes. Data jumlah Pustu pada Tahun 2017 sebanyak 33 Pustu dan jumlah Poskesdes sebanyak 37 unit, sementara jumlah Desa sebanyak 151 Desa. Dengan demikian, masih dibutuhkan pembangunan Pustu/Poskesdes bagi desa-desa yang membutuhkannya, disesuaikan dengan analisis kelayakan ketersediaan ketenagaan dan kapasitas fiskal daerah yang ada.

2) Rasio Dokter, Tenaga Bidan dan Perawat

Ketersediaan tenaga kesehatan untuk memberikan pelayanan kesehatan yang berkualitas kepada masyarakat, menunjukkan bahwa rasio tenaga Dokter pada tahun 2017 sebesar 0,32 per seribu penduduk, dimana jumlah dokter yang ada sebanyak 51 orang (termasuk dokter spesialis, umum dan gigi) untuk melayani penduduk Kabupaten Ngada sebanyak 164.843 jiwa. Dokter yang tersedia lebih banyak PTT yang bukan tenaga PNSD. Hal ini mengakibatkan banyak yang kembali ketempat asal bila selesai masa Kontrak, selain yang melanjutkan pendidikan spesialis. Kurangnya ketersediaan rumah dan kendaraan untuk dokter juga mempengaruhi tingkat keberadaan dokter di Kabupaten Ngada. Rasio tenaga Bidan dan Perawat yang memberikan pelayanan kesehatan rujukan dan khusus di RSUD serta pelayanan dasar di Puskesmas (PNS maupun PTT) sudah cukup memadai. Pada tahun 2017,

jumlah Bidan yang ada di Kabupaten Ngada sebanyak 368 orang dengan rasio sebesar 4,47 perseribu penduduk, sementara itu rasio Perawat sebesar 3,60 perseribu penduduk yakni jumlah Perawat yang ada sebanyak 457 oranguntuk melayani total jumlah penduduk sebanyak 164.843 jiwa. Pemberian pelayanan kesehatan yang berkualitas kepada masyarakat, selain disediakan di Puskesmas, Pustu dan Poskesdes, juga disediakan di Rumah Sakit Umum Daerah Tipe C Kabupaten Ngada.

3) Ukuran Pelayanan oleh RSUD Bajawa

Ukuran kualitas pelayanan kesehatan yang diberikan di RSUD dapat dilihat melalui capaian indikator, antara lain :

a. Bed Occupacy Rate (BOR)

BOR atau Pemakaian Tempat Tidur dipergunakan untuk melihat berapa banyak tempat tidur di rumah sakit yang digunakan pasien dalam suatu waktu. Persentase ini menunjukkan sampai berapa jauh pemakaian tempat tidur yang tersedia di rumah sakit dalam jangka waktu tertentu, BOR di RSUD Ngada pada tahun 2017 sebesar 63,86 persen. Nilai ini mendekati 100 sehingga BOR Rumah Sakit sebesar 60-85% sudah bisa dikatakan ideal.

b. Average Length of Stay (ALOS)

Indikator ini menggambarkan rata-rata lama rawat seorang pasien yang dapat memberikan gambaran tingkat efisiensi dan mutu pelayanan. ALOS pada tahun 2017 sebesar 3,32 hari, sementara Kisaran standart ideal yang dikeluarkan oleh Ditjen Bina Pelayanan Medik Departemen Kesehatan tahun 2005 yaitu berkisar 6 – 9 hari. Cepatnya masa perawatan pasien di RSUD ini selain sebagai dampak dari mutu pelayanan yang meningkat menyebabkan pasien cenderung cepat sembuh serta tidak terlalu lama dirawat di Rumah Sakit, juga pada beberapa pasien yang memilih untuk kembali ke rumah dan rawat jalan.

c. Bed Turn Over (BTO)

Indikator ini menggambarkan frekuensi pemakaian tempat tidur pada satu periode, berapa kali tempat tidur dipakai dalam satu satuan waktu (biasanya dalam periode satu tahun). Indikator ini untuk mengukur tingkat efisiensi pada pemakaian tempat tidur. BTO pada tahun 2017 sebesar 69,57 kali dan masih cukup tinggi, sementara standar ideal sebanyak 40-50 kali per tahun.

d. Turn Over Interval (TOI)

Indikator ini menggambarkan rata-rata hari tempat tidur mulai tidak ditempati kesaat terisi berikutnya yang juga memberikan gambaran tingkat efisiensi penggunaan tempat tidur, pada tahun 2017 TOI selama 1,9 hari dan masih berada dalam kisaran standar ideal yang dikeluarkan oleh Ditjen Bina Pelayanan Medik Departemen Kesehatan tahun 2005 yaitu berkisar 1 – 3 hari. Kurang dari 1 hari tidak dianjurkan karena berdampak pada resiko terjadinya infeksi nosokomial yang berasal dari pasien sebelumnya.

e. Gross Death Rate (GDR) dan Net Death Rate (NDR)

Indikator GDR ini memberikan gambaran mutu pelayanan ditinjau dari jumlah pasien meninggal secara keseluruhan di Rumah Sakit. Kisaran standar ideal yang dikeluarkan oleh Ditjen Bina Pelayanan Medik Departemen Kesehatan tahun 2005 yaitu berkisar < 45 ‰. Pada tahun 2017 GDR sebesar 31,4 ‰. Masih tingginya angka kematian dapat disebabkan karena faktor eksternal dan internal Rumah Sakit, yakni pasien terlambat dirujuk atau pasien sendiri terlambat datang ke rumah sakit dan dirujuk sudah dalam keadaan kritis serta terbatasnya peralatan dan masih kurangnya tenaga yang berkompeten. Untuk Indikator NDR ini menggambarkan tingkat kematian yang disebabkan faktor pelayanan di Rumah Sakit, yaitu angka kematian 48 jam setelah dirawat untuk 1.000 penderita/pasien keluar (hidup+mati), Kisaran standar ideal yang dikeluarkan oleh Ditjen Bina Pelayanan Medik Depkes tahun 2005 yaitu berkisar < 25 ‰, pada tahun 2017 NDR sebesar 17,90 ‰.

f. Angka Kematian Ibu Melahirkan (150 per 100.000 KH) di RSUD dan Angka Kematian Bayi di RSUD

Pada tahun 2017 terdapat 1 kasus ibu yang mati di RSUD yang terjadi di Kecamatan Riung Barat dengan penyebab perdarahan. Sedangkan jumlah kelahiran hidup (KH) sebanyak 2.596 sehingga AKI tahun 2017 adalah 39 per 100.000 KH. Capaian ini tidak melampaui standar AKI nasional yang sesuai indicator SDG's 70/100.000 KH. Sementara itu, untuk angka kematian bayi di RSUD, indikator ini menggambarkan tingkat kematian bayi (<1 tahun) per 1.000 kelahiran hidup di rumah sakit (RS), sebagai gambaran mutu pelayanan ditinjau dari jumlah bayi (<1 tahun) mati di rumah sakit. Pada tahun 2017 jumlah kematian bayi di RSUD sebanyak 33 kasus dari total bayi yang mati dan hidup yaitu sebanyak 2.596 orang. Ini menggambarkan bahwa setiap 1.000 bayi yang lahir terdapat 13 bayi yang mati. Angka ini cukup stabil jika dibandingkan dengan AKB tahun 2016 yang mencapai 36 kasus. Ini menunjukkan Kabupaten Ngada mampu melakukan percepatan penurunan AKB dari 19 per 1000 KH menjadi 13 per 1000 KH.

4) Cakupan Puskesmas dan Puskesmas Pembantu

Puskesmas (Pusat Kesehatan Masyarakat) adalah unit fungsional pelayanan kesehatan terdepan sebagai unit pelaksana teknis Dinas Kesehatan yang melaksanakan upaya penyuluhan, pencegahan dan penanganan kasus-kasus penyakit di wilayah kerjanya, secara terpadu dan terkoordinasi.

Jumlah Puskesmas di Kabupaten Ngada pada tahun 2017 sebanyak 14 Puskesmas yang tersebar di 12 kecamatan. Angka kunjungan Puskesmas sebesar 56.676. Sedangkan jumlah Puskesmas Pembantu di Kabupaten Ngada sebanyak 33 Puskesmas Pembantu yang tersebar di 151 desa/kelurahan.

Tabel 2.20

Cakupan Pelayanan Puskesmas dan Puskesmas Pembantu

No	Uraian	Tahun	
		2016	2017
1	Jumlah Puskesmas	14	16
2	Jumlah Kecamatan	12	12
3	Jumlah Kunjungan Puskesmas	55,938	56,676
4	Jumlah Puskesmas Pembantu	33	33
5	Jumlah Desa/Kelurahan	151	151

Sumber : SIPD Dinas Kesehatan, 2017

2.2 Meningkatnya Derajat dan Kualitas Kesehatan Masyarakat

a. Cakupan komplikasi kebidanan yang ditangani dan Cakupan persalinan yang ditolong oleh tenaga yang berkompeten

Peningkatan pelayanan kesehatan sebagai salah satu upaya untuk menurunkan angka kematian ibu dan bayi dapat dilihat dari Cakupan kompilasi kebidanan yang ditangani pada tahun 2017 terdapat 599 kasus kompilasi kebidanan yang ditangani 100 persen.

b. Cakupan Kunjungan Ibu Hamil K4 dan Cakupan Pelayanan Ibu Nifas

Cakupan kunjungan ibu hamil K4 adalah pelayanan lengkap bagi ibu hamil sampai dengan trismester keempat masa kehamilannya untuk mendeteksi awal terhadap kemungkinan adanya kelainan janin dan pencegahan terhadap risiko ibu hamil serta jaminan terhadap kesehatan janin. Pada tahun 2016 cakupan K4 sebesar 58,32 persen dan masih jauh dibawah target sebesar 95 persen. Hal ini dipengaruhi oleh beberapa faktor seperti pengetahuan masyarakat tentang pentingnya pemeriksaan kehamilan masih kurang, kondisi geografis yang sulit dijangkau, kekurangan tenaga bidan di desa. sedangkan untuk cakupan pelayanan ibu nifas yang merupakan pelayanan bagi ibu pasca melahirkan sebesar 85,91 persen dan belum memenuhi target sebesar 90 persen.

c. Angka Kematian Neonatal (Bayi 0 - 28 hari) dan Cakupan Neonatal dengan Komplikasi yang Ditangani

Angka Kematian Neonatal sebesar 1,3 perseribu kelahiran hidup yakni terdapat 36 bayi yang meninggal dari 2.699 kelahiran hidup. Untuk cakupan neonatus dengan komplikasi yang ditangani sebanyak 100% dari 212 neonatus yang mengalami komplikasi dan semuanya ditangani. Upaya penanganan komplikasi yang maksimal ini didukung dengan program Revolusi KIA untuk menekan jumlah kematian neonatal.

d. Cakupan Kunjungan Bayi dan Cakupan Pelayanan Anak Balita

Cakupan kunjungan bayi yang ideal adalah untuk menjamin anak balita dapat memperoleh pelayanan pemantauan pertumbuhan minimal 8 kali. Cakupan kunjungan bayi tahun 2016 sebesar 84,33 persen dan terdapat 2.142 orang bayi yang berkunjung untuk memperoleh pelayanan kesehatan dari 2.540 jumlah seluruh bayi yang lahir. Kondisi ini disebabkan karena kurangnya kesadaran dan partisipasi aktif dari orang tua bayi untuk mengantarkan bayi ke tempat pelayanan kesehatan, serta pelaksanaan kunjungan rumah oleh petugas kesehatan yang belum optimal dan masih diperlukan pengawasan dan intervensi program dan kegiatan terkait. Sedangkan untuk cakupan pelayanan anak balita pada tahun 2016 sebesar 80,33 persen dan terdapat 8.279 yang memperoleh pelayanan pemantauan pertumbuhan minimal 8 kali dari 10.306 jumlah seluruh anak balita. Data capaian ini menunjukkan bahwa kesadaran masyarakat khususnya ibu – ibu terhadap kesehatan bayi dan balita cukup tinggi dan yang perlu dilakukan adalah peningkatan kualitas pelayanan kesehatan.

e. **Cakupan Desa/ Kelurahan Imunisasi Universal Child Imunizatation/ UCI**

Desa/Kelurahan yang mencapai UCI adalah Desa/Kelurahan dengan cakupan immunisasi dasar lengkap (BCG 1 kali, DPT 3 kali, Hepatitis B/HB 3 kali, Polio 4 kali, dan campak 1 kali) pada bayi. Persentase Desa/Kelurahan UCI pada tahun 2016 sebanyak 136 desa/kelurahan sedangkan pada tahun 2017 sebanyak 84 desa/kelurahan dari total 151 desa/kelurahan.

f. Cakupan Pelayanan Kesehatan Dasar Masyarakat Miskin dan Cakupan Pelayanan Kesehatan Rujukan Pasien Masyarakat Miskin

Cakupan pelayanan kesehatan dasar masyarakat miskin pada tahun 2017 sebesar 53,39 persen. Hal ini menggambarkan bahwa belum semua masyarakat miskin memanfaatkan sarana pelayanan kesehatan dasar. Salah satu penyebabnya adalah tingkat kesadaran masyarakat miskin untuk menggunakan haknya yang dijamin pemerintah melalui BPJS masih minim, sosialisasi secara kontinyu dari petugas yang belum optimal dan terjangkau oleh seluruh masyarakat miskin, adanya keengganan dari masyarakat miskin yang mau berobat kalau penyakit yang dideritanya sudah dianggap parah dan persepsi masyarakat miskin bahwa pengurusan administrasi sebagai persyaratan mendapatkan haknya dipandang sulit. Cakupan Pelayanan Kesehatan Rujukan Pasien Masyarakat Miskin sebesar 109,09 persen. Hal ini disebabkan membaiknya sistem rujukan yang ada, sehingga seluruh pasien masyarakat miskin yang membutuhkan rujukan ke RSUD dapat terlayani.

g. Meningkatnya Kualitas Air Minum yang Memenuhi Syarat Kesehatan

Pada tahun 2016 menunjukkan capaian sebesar 87,43 % dan cakupan SPAL baru mencapai 86 %. Upaya untuk menguji kualitas air minum yang dikonsumsi masyarakat perlu

terus-menerus dilakukan untuk menjamin kelayakan air minum yang dikonsumsi, demikian juga upaya penyadaran masyarakat untuk menjamin kebersihan dan kelayakan air minumnya.

h. Meningkatnya Jumlah Desa/Kelurahan yang Melaksanakan Sanitasi Total Berbasis Masyarakat (STBM)

Sampai dengan tahun 2016 baru 38 desa/kelurahan yang melaksanakan STBM dari 151 desa/kelurahan yang ada. Hal ini perlu mendapat perhatian lebih serius pada program tahun berikutnya, karena dampak dari lingkungan yang buruk dapat mengakibatkan meningkatnya penyakit-penyakit yang berbasis lingkungan.

2.3 Membangun Kemitraan dalam Pelayanan Kesehatan

Dalam rangka peningkatan pelayanan kesehatan yang berkualitas kepada masayarakat. Pemerintah Kabupaten Ngada telah berupaya untuk melaksanakan kerjasama dengan Lembaga Swasta.

Cakupan Desa Siaga Aktif pada tahun 2017 sebesar 95 persen atau terdapat 95 Desa Siaga Aktif dari 100 desa siaga yang terbentuk dan terlaporkan. Diharapkan jumlah desa siaga yang dibentuk bertambah dan aktif melaksanakan kegiatan Desa Siaga dan pembentukannya tidak hanya berorientasi pada desa-desa diluar kota tapi juga kelurahan dalam kota atau disebut Kelurahan Siaga. Evaluasi dan pembinaan secara terus menerus dari Dinas PMDP3A dan instansi terkait termasuk Dinas Kesehatan sangat diperlukan untuk memastikan keaktifan dari Desa Siaga yang ada.

3. Urusan Pekerjaan Umum dan Penataan Ruang

a. Urusan Pekerjaan Umum

Penanganan pembangunan dibidang sumber daya air, kebinamargaan, keciptakaryaan dan jasa konstruksi, merupakan bagian dari urusan pekerjaan umum. Sampai keadaan tahun 2017 kondisi jalan kabupaten yang sudah menghubungkan pusat – pusat kegiatan seperti ibukota kecamatan, kantong – kantong produksi dan daerah strategis dalam wilayah Kabupaten Ngada sudah mencapai 93,64 persen atau sepanjang 974 km dari 1.042 km jalan kabupaten yang ada. Sedangkan dari total 1.042 km jalan Kabupaten tersebut yang dapat ditempuh minimal 20 km/jam adalah sepanjang 631.18 km atau sekitar 60,57 %. Sementara itu untuk air bersih, pada tahun 2017 terdapat 27.799 kk dari 35.320 kk atau sekitar 84,90 % masyarakat Ngada yang sudah terlayani air bersih. Kondisi irigasi sejalan dengan kebijakan untuk meningkatkan produktifitas hasil pertanian lahan basah dan sampai pada tahun 2017 persentase irigasi dalam keadaan baik hanya 71,58 persen atau 49.044 meter dari total saluran irigasi sepanjang 68.513 meter, sementara itu ratio irigasi terhadap luas lahan budidaya pertanian sebesar 9 dimana luas lahan budidaya pertanian yang ada seluas 5.608 ha.

Tabel 2.21

Capaian Kinerja Urusan Pekerjaan Umum

NO	Uraian	Capaian		
		2015	2016	2017
1	Panjang jalan yang menghubungkan pusat pusat kegiatan dalam wilayah kabupaten (%)	89,73	90,98	93,64
2	Panjang Jalan Kabupaten yang dapat ditempuh dalam waktu 20 km/jam (km)	466.74	544.65	631.18
3	Penduduk Terlayani air bersih (KK)	66,22	72,98	84,90
4	Panjang Jaringan Irigasi dalam kondisi baik (m)	33.513	44.237	46.93
5	Rasio Irigasi terhadap luas lahan budidayapertanian	17	13	9

Sumber : Dinas Pekerjaan Umum dan Penataan Ruang, 2017

b. Urusan Penataan Ruang

Amanat Undang-Undang Nomor 26 Tahun 2007 tentang Penataan ruang seperti tertuang pada pasal 3 disebutkan bahwa penyelenggaraan penataan ruang bertujuan untuk mewujudkan ruang yang aman, nyaman, produktif, dan berkelanjutan berlandaskan Wawasan Nusantara dan Ketahanan Nasional. Penyelenggaraan penataan ruang tersebut meliputi aspek-aspek pengaturan, pembinaan, pelaksanaan dan pengawasan, yakni untuk masing-masing aspek tersebut merupakan suatu rangkaian kegiatan yang saling berkaitan dalam mewujudkan ruang wilayah nasional, provinsi, kabupaten, kota atau kawasan lainnya. Tujuan penyelenggaraan penataan ruang di Kabupaten Ngada akan dicapai dengan melaksanakan Program Perencanaan Tata Ruang; Program Pemanfaatan Ruang dan Program Pengendalian Pemanfaatan Ruang, Ketiga Program tersebut menurut RPJMD masuk pada dua Instansi yakni Dinas Pekerjaan Umum dan Penataan Ruang yang menangani urusan Penyusunan Rencana Detail Tata Ruang dan Badan Perencanaan Penelitian dan Pengembangan menangani urusan penyusunan Rencana Tata Ruang Wilayah Kabupaten Ngada.

Target kinerja Progam yang ditetapkan dalam RPJMD Kabupaten Ngada 2016 – 2021 untuk urusan Tata Ruang sampai dengan akhir RPJMD adalah tercapainya ketersediaan rencana tata ruang pada kawasan perkotaan sebanyak 14 kawasan perkotaan dan 1 dokumen review tata ruang wilayah Kabupaten Ngada. Dalam realisasinya masih belum satupun peraturan daerah tentang tata ruang kawasan perkotaan dan yang dihasilkan hanya dokumen akademis tata ruang kota Bajawa saja sedangkan review terhadap tata ruang wilayah sedang dilaksanakan pada tahun 2019 ini dalam bentuk peninjauan kembali.

4. Urusan Perumahan

Aspek kualitas rumah, kondisi dan kualitas rumah yang ditempati dapat menunjukkan keadaan sosial ekonomi rumah tangga. Semakin baik kondisi dan kualitas rumah yang

ditempati menunjukkan semakin baik keadaan sosial ekonomi rumah tangga. Secara umum kualitas rumah ditentukan oleh kualitas bahan bangunan yang digunakan, yang secara nyata mencerminkan tingkat kesejahteraan penghuninya. Selain kualitas rumah tinggal, tingkat kesejahteraan juga dapat digambarkan dari fasilitas yang digunakan dalam kehidupan sehari-hari. Kualitas rumah yang baik dan penggunaan fasilitas perumahan yang memadai akan memberikan kenyamanan penghuninya. Terkait dengan hal tersebut diketahui bahwa perkembangan cakupan ketersediaan rumah layak huni Kabupaten Ngada sangat fluktuatif. Pada tahun 2017setelah dilakukan pendataan *by name and address* diperoleh data perumahan sebagai berikut: dari total 35.671 rumah dan baru mencapai 48,12 % rumah yang masuk dalam kategori layak huni. Ini menunjukkan bahwa ketersediaan rumah layak huni masih sangat dibutuhkan oleh masyarakat, terutama MBR.

Pemanfaatan listrik belum optimal dikalangan rumah tangga dan hanya mencapai 25.050 RT dari 34.778 RT atau 72,03 %. Daya beli masyarakat yang relatif terbatas, menjadikan listrik belum sebagai kebutuhan utama dalam preferensi konsumsinya. Dengan adanya ketergantungan yang cukup besar terhadap PLN, akan tetapi PLN sendiri memiliki keterbatasan sarana prasarana dan sumber daya. Pada sisi lain, pengembangan atau perluasan jaringan listrik untuk menjangkau rumah tangga pada wilayah terpencil membutuhkan investasi yang relatif besar sementara itu kemampuan fiskal daerah yang terbatas menjadikan pemerintah daerah kesulitan melakukan investasi untuk meningkatkan produksi dan perluasan jaringan. Sedangkan Rumah Tangga yang terlayani melalui PLTMH sebanyak 573 RTdan PLTS sebanyak 1.238 RT, Meskipun demikian dalam jangka panjang sangat diharapkan PLTP Daratei Mataloko dengan cadangan terbukti 2,5 MW, pembangkit listrik tenaga micro hydro, dan pembangkit listrik tenaga surya di beberapa kecamatan diharapkan dapat membantu pasokan energi listrik ditahun mendatang. Mengingat peranannya yang sangat strategis, maka pemerintah daerah berkewajiban untuk melayani kebutuhan listrik masyarakat dengan melakukan perluasan jaringan listrik untuk dapat menjangkau seluruh rumah tangga dan juga merupakan pilihan strategi untuk mendorong percepatan pertumbuhan dibidang ekonomi dan memajukan kesejahteraan masyarakat.

Disisi lain berkaitan dengan luasan permukiman kumuh di Kabupaten Ngada berdasarkan data dari Dinas Pekerjaan Umum Kabupaten Ngada, dari 1.396 ha luas daerah permukiman di Kota Bajawa, seluas 27 ha (1,93%) termasuk kedalam daerah pemukiman kumuh. Dijelaskan dalam UU No,1 Tahun 2011 tentang Perumahan dan Kawasan Permukiman, disebutkan bahwa permukiman kumuh adalah permukiman yang tidak layak huni karena ketidakteraturan bangunan, tingkat kepadatan bangunan yang tinggi, dan kualitas bangunan serta sarana dan prasarana yang tidak memenuhi syarat. Diharapkan

kedepan kawasan kumuh ini menjadi prioritas penanganan oleh pemerintah kabupaten sehingga dapat tercapai indicator SPM daerah kumuh 0 % pada lima tahun mendatang.

5. Urusan Ketentraman, Ketertiban Umum dan Perlindungan Masyarakat

Ketentraman dan ketertiban umum dilaksanakan oleh Polisi Pamong Praja (PolPP), PolPP juga sangat penting karena keberadaan mereka dalam menegakkan aturan dengan berperan sebagai penegakan regulasi di daerah seperti Peraturan Daerah dan Peraturan Bupati. Tahun 2016 Jumlah Pegawai PolPP mencapai 121 orang dan dalam melaksanakan tugasnya dibantu oleh petugas linmas sebanyak 334 orang. Pada tahun 2016 terjadi bencana pada 67 lokasi di 12 kecamatan dengan jumlah perkiraan kerugian Rp.750.000.000,-, Semua lokasi bencana diberikan bantuan berupa uang sebesar Rp. 308.000.000,- makanan, material bangunan dan obat – obatan.

6. Urusan Sosial

Dalam Undang-Undang No. 11 tahun 2009 tentang Kesejahteraan Sosial disebutkan Penyelenggaraan Kesejahteraan Sosial adalah upaya yang terarah, terpadu, dan berkelanjutan yang dilakukan pemerintah, pemerintah daerah, dan masyarakat dalam bentuk pelayanan sosial guna memenuhi kebutuhan dasar setiap warga negara, yang meliputi rehabilitasi sosial, jaminan sosial, pemberdayaan sosial, dan perlindungan sosial.

PMKS adalah perseorangan, keluarga, kelompok dan atau masyarakat yang karena satu hambatan, kesulitan atau gangguan, tidak dapat melaksanakan fungsi sosialnya sehingga tidak dapat terpenuhi kebutuhan jasmani, rohani, maupun sosial secara memadai dan wajar.

Penanganan Penyandang Masalah Kesejahteraan Sosial (PMKS) hingga saat ini tetap menjadi perhatian Pemerintah Kabupaten Ngada dengan berbagai cara, salah satunya melakukan pendampingan agar para penyandang masalah social untuk lebih produktif di tengah-tengah kehidupan social kemasyarakatan. Jenis dan jumlah masalah kesejahteraan sosial di Kabupaten Ngada tahun 2017 dapat dilihat pada tabel berikut:

Tabel 2.22

Perkembanga jumlah PMKS Kabupaten Ngada Tahun 2016 dan 2017

No	Jenis Masalah	Tahun		Keterangan
		2016	2017	
1	Penderita sakit jiwa	na	223	Data satu tahunan
2	Penderita HIV/Aids	109	119	Meningkat
3	Fakir Miskin	3905	133.347	Meningkat
4	Bayi Terlantar	89	390	Meningkat
5	Anak Terlantar	541	502	Menurun

6	Anak Korban Kekerasan Seksual	na	21	Data satu tahunan
7	Lanjut usia terlantar	1950	1911	Menurun
8	Komunitas adat terpencil	138	250	Meningkat
9	Penyandang cacat	253	122	Menurun
10	Penyandang Cacat Fisik	29	707	Meningkat
11	Bekas Narapidana	784	149	Menurun

Sumber, SIPD Dinas Sosial, 2017

Terdapat 11 dari 27 jenis Penyandang Masalah Kesejahteraan Sosial di Kabupaten Ngada. Ke 11 jenis tersebut terlihat ada 4 jenis yang mengalami penurunan jumlah dan 5 jenis yang mengalami peningkatan jumlah serta 2 jenis yang merupakan data baru. Pelayanan bagi anak dengan disabillitas selayaknya juga menjadi agenda penting. Pemberian jaminan hidup, akses pendidikan dan kesehatan diharapkan mampu menjadikan anak dengan disabilitas tersebut mampu tumbuh dan berkembang sebagaimana anak lainnya.

2.1.3.2 Urusan Wajib Non Pelayanan Dasar

1. Urusan Tenaga kerja

Ketenagakerjaan merupakan sektor yang sangat penting dalam pembangunan karena berhubungan langsung dengan aspek kekuatan perekonomian masyarakat. Pembangunan pada sektor ini tidak bisa dilaksanakan secara sektoral mengingat banyak variabel yang terlibat, sehingga diperlukan perencanaan yang terarah, berkesinambungan dan bersifat lintas sektoral.

Pembangunan ketenagakerjaan sebagaimana diamanatkan dalam Pasal 4 Undang-Undang Nomor 13 Tahun 2003 tentang Ketenagakerjaan, bertujuan untuk memberdayakan dan mendayagunakan tenaga kerja secara optimal dan manusiawi, mewujudkan pemerataan kesempatan kerja dan penyediaan tenaga kerja yang sesuai dengan kebutuhan pembangunan nasional dan daerah, untuk memberikan perlindungan kepada tenaga kerja dalam mewujudkan kesejahteraan, serta meningkatkan kesejahteraan tenaga kerja dan keluarganya.

a. Penduduk Usia Kerja

Jumlah penduduk usia kerja (PUK) atau penduduk berumur 15 tahun ke atas di Kabupaten Ngada selama periode 2012 - 2017, cenderung mengalami peningkatan dari tahun ketahun. Berdasarkan data Dinas Kependudukan dan Catatan Sipil, PUK Kabupaten Ngada pada tahun 2016 adalah sebesar 70.388 orang.Penduduk usia kerja dapat diklasifikasikan menjadi 2 kelompok besar, yaitu kelompok angkatan kerja dan bukan angkatan kerja. Dilihat dari komponennya, angkatan kerja dapat dibagi menjadi 2, yaitu angkatan kerja yang bekerja dan angkatan kerja yang tidak bekerja (pengangguran terbuka).

b. Tingkat Partisipasi Angkatan Kerja

Keadaan ketenagakerjaan di Kabupaten Ngada pada tahun 2016 menunjukkan adanya penurunan jumlah angkatan kerja yang semula berjumlah 71.331 orang menjadi berkurang sebanyak 3.577 orang dibandingkan tahun 2014 yang berjumlah 74.908 orang. Sementara jumlah pengangguran pada tahun 2015 sebanyak 943 orang, mengalami peningkatan yaitu sebanyak 322 orang dibanding tahun 2014 yang berjumlah 630 orang. Penurunan jumlah angkatan kerja dalam setahun terakhir berbanding lurus dengan Tingkat Partisipasi Angkatan Kerja (TPAK) yang menurun sebesar 4,93 persen. Pada tahun 2014 Tingkat Partisipasi Angkatan Kerja sebesar 75,73% dan pada tahun 2015 menjadi 70,80%.

Tabel 2.23

Hasil Kinerja Urusan Ketenagakerjaanperiode 2014– 2016

No	Uraian	Capaian Kinerja		
		2014	2015	2016
1	Tingkat partisipasi angkatan kerja	75,73%	70,80%	71%
2	Pencari Kerja yang ditempatkan	30,96%	39,3 %	41,3%
3	Tingkat Pengangguran Terbuka	0,83%	1,32%	1%
4	Tingkat penyelesaian perselisihan hubungan industry (PHI)	3	20	10
5,	Tingkat perselisihan antara buruh dan pemerintah	-	-	92%

Sumber : Dinas Sosial dan Tenaga Kerja, 2014-2016

2. Urusan Pemberdayaan Perempuan dan Perlindungan Anak

Pemberdayaan perempuan merupakan agenda pembangunan yang penting, bertujuan untuk mewujudkan kesetaraan dan keadilan gender, meningkatkan kedudukan dan peran perempuan dalam semua aspek kehidupan, dan meningkatkan peran perempuan sebagai pengambil keputusan. Perlindungan Anak adalah segala kegiatan untuk menjamin dan melindungi anak dan hak-haknya agar dapat hidup, tumbuh, berkembang, dan berpartisipasi secara optimal sesuai dengan harkat dan martabat kemanusiaan, serta mendapat perlindungan dari kekerasan, diskriminasi, eksploitasi, pelecehan dan tindakan salah lainnya, (UU 23/2002 tentang Perlindungan Anak).

Tabel 2.24

Indikator Pencapaian Urusan Pemberdayaan Perempuan dan Perlindungan Anak

No	Uraian	Capaian Kinerja
		2017
1	Partisipasi Perempuan di Lembaga Pemerintahan	56,67 %

2	Partisipasi perempuan di lembaga swasta	47,43 %
3	Rasio KDRT	0,019
4	Rasio Kekerasan Anak	0,021
5	Partisipasi Angkatan Kerja Perempuan	51,27 %
6	Penyelesaiaan pengaduan perlindungan perempuan dan anak dari tindakan kekerasan	100 %

Dari data di atas terlihat bahwa lebih banyak perempuan yang berpartisipasi pada lembaga pemerintahan dibandingkan laki – laki. Hal ini menunjukkan kesetaraan gender sudah menjadi suatu kemajuan di Kabupaten Ngada. Sementara itu partisipasi perempuan pada lembaga swasta masih dibawah laiki – laki yakni mencapai 47,43 %.

Rasio kekerasan dalam rumah tangga dan kekerasan terhadap anak, pada tahun 2017 tercatat ada 7 kasus kekerasan dalam rumah tangga yang terlapor dan 9 kasus kekerasan pada anak yang dilaporkan. Walaupun angka ini masih tergolong kecil, pemerintah diharapkan lebih memberikan dorongan kepada penderita kekerasan untuk melaporkan kekerasan yang dialami dan menyediakan rumah aman kepada mereka yang menderita, sehingga penderita kekerasan merasa labih nyaman saat melaporkan kekerasan yang mereka alami.

3. Urusan Pangan

Ketahanan pangan dilihat dari tiga aspek yaitu ketersediaan pangan, distribusi pangan dan konsumsi pangan. Dari ketiga aspek ketahanan pangan tersebut sesuai dengan Standar Pelayanan Minimal Bidang Ketahanan Pangan ditetapkan empat jenis pelayanan dasar yaitu ketersediaan dan cadangan pangan, distribusi dan akses pangan, penganekaragaman dan keamanan pangan, serta penanganan kerawanan pangan.

a. Ketersediaan pangan

Pemerintah Kabupaten Ngada, melalui Program Percepatan Penganekaragaman Konsumsi Pangan dengan mengembangkan model Kawasan Rumah Pangan Lestari dan Lumbung Tanah telah mendorong ketersediaan pangan Kabupaten Ngada yang membaik dari tahun ke tahun. Pada tahun 2017 jumlah produksi komoditas pangan nabati Kabupaten Ngada dapat dilihat pada tabel 2.25, berikut:

Tabel 2.25

Produksi Komoditas Pangan Nabati Tahun 2017

	Jumlah Produksi Komoditas Pangan Nabati	Tahun 2017 (Ton)
1	Beras	98.093
2	Jagung	48.982
3	Kedelai	23.670
4	Kacang Tanah	6.332
5	Ubi kayu	124
6	Ubi jalar	16.569
7	Sayur	2.270
8	buah - buahan	117.20
9	Minyak goreng	28.50
10	Gula	-

Sumber : SIPD Dinas Ketahanan Pangan, 2017

Sementara itu, produksi komoditas pangan hewani pada tahun 2017 Kabupaten Ngada dapat dilihat dalam tabel 2.26 berikut :

Tabel 2.26

Produksi Komoditas Pangan Hewani Tahun 2017

	Jumlah Prosuksi Komoditas Pangan Hewani	Tahun 2017 (Ton)
1	Daging sapi dan kerbau	61.564
2	Daging ayam	61.361
3	Telur	61
4	Susu	-
5	Ikan	-

Sumber : SIPD Dinas Ketahanan Pangan, 2017

b. Distribusi pangan

Untuk memenuhi bahan pangan yang dibutuhkan oleh setiap individu rumah tangga, secara umum penyelenggaraan distribusi pangan di Kabupaten Ngada telah berjalan dengan baik dan lancar. Hal ini ditunjukkan adanya distribusi antar waktu dan antar wilayah dari produksi setempat yang sudah dilaksanakan secara baik dan pasokan bahan pangan yang terselenggara dengan lancar sebagai dampak tersedianya infrastruktur dan sarana prasarana yang memadai. Namun dalam upaya pengendalian harga bahan pangan strategis, perlu dilaksanakan fasilitasi stabilisasi harga bahan pangan dan peningkatan ketersediaan pangan setempat melalui pengembangan Lembaga Distribusi Pangan Masyarakat, Lembaga Akses Pangan Masyarakat dan pelaksanaan operasi pasar.

c. Konsumsi pangan

Jumlah konsumsi energi penduduk Kabupaten Ngada mengalami fluktuasi dari tahun ke tahun. Pada tahun 2017 konsumsi energi penduduk Kabupaten Ngada sebesar 2.400,00

Kkal/kapita/hari, dan angka ini berada di atas Angka Kecukupan Energi (AKE) sebesar 2.000 Kkal/kapita/hari.

4. Urusan Pertanahan

Pembangunan dan penataan pertanahan menjadi sesuatu hal yang penting untuk dikembangkan menjadi lebih baik karena mempunyai peranan sosial dan ekonomi yang penting. Oleh karena itu untuk dapat menguatkan dan membuktikan kepemilikan akan tanah perlu dibuatkan alat bukti berupa sertifikat tanah. Adapun aset pemerintah Kabupaten Ngada berupa tanah keseluruhannya sebanyak 483 bidang, yang bersertifikat 415 bidang, sehingga pencapainnya masih 85 %. Hal ini perlu mendapat perhatian pemerintah. Sementara itu untuk urusan pertanahan. Pemerintah Pusat melalui Balai Penataan Kawasan Kehutanan (BPKH) Provinsi NTT memberikan sedikit kelonggaran pada asset tanah negara yang berada pada wilayah kawsan kehutanan. Pemerintah daerah telah mengidentifikasikan tanah – tanah tersebut yang kemudian akan diajukan untuk mendapat sertifikat tanah.

5. Urusan Lingkungan Hidup

Pembangunan Infrastruktur perkotaan dan perdesaan harus selalu memperhitungkan dampak terhadap lingkungan dan memperhatikan aspek keberlanjutan. Penanganan yang tepat terhadap permasalahan lingkungan yang muncul sebagai dampak dari pembangunan menjadi tugas pemerintah. Pembangunan berwawasan lingkungan meliputi aspek pengendalian pencemaran lingkungan (air, udara, tanah), perlindungan kawasan lindung dan konservasi. Pengendalian pencemaran lingkungan diprioritaskan pada pengelolaan sampah dan pengelolaan air limbah serta perlindungan kawasan konservasi dengan memulihkan kembali kawasan-kawasan yang berfungsi lindung. Aspek pencapaian urusan Lingkungan hidup tergambar sebagai berikut :

Tabel 2.27
Capaian Kinerja Urusan Lingkungan hidup

No	Uraian	Capaian Kinerja (%)
		2017
1	Indeks Kualitas Lingkungan Hidup	66,61
2	Indeks Kualitas Air	29,63

3	Indeks Kualitas Udara	91,32
4	Indkes Kualitas Tutupan Lahan	78,87

Sumber : Dinas Lingkungan Hidup, 2017

IKLH (Indeks Kualitas Lingkungan Hidup) merupakan gambaran atau indikasi awal yang memberikan kesimpulan cepat dari suatu kondisi lingkungan hidup pada lingkup dan periode tertentu.

Tujuan disusunnya Indeks Kualitas Lingkungan Hidup (IKLH) adalah:

- Memberikan Informasi kepada para pengambil keputusan ditingkat pusat dan daerah tentang kondisi lingkungan tingkat nasional dan daerah sebagai bahan evaluasi kebijakan pembangunan yang berkelanjutan dan berwawasan lingkungan.
- Sebagai bentuk pertanggungjawaban kepada publik tentang pencapaian target program-program pemerintah dibidang perlindungan dan pengelolaan lingkungan hidup.

Indikator yang digunakan dalam perhitungan IKLH adalah

1. Indeks Kualitas / Pencemaran Air
2. Indeks Kualitas / Pencemaran Udara
3. Indeks Tutupan Hutan/Lahan

Perhitungan IKLH dilakukan sejak tahun 2009. Namun hingga saat ini telah mengalami beberapa kali penyesuaian. Perbedaan terletak pada cara perhitungan dan parameter yang digunakan. Indeks Tutupan Hutan/Lahan semula dihitung menggunakan data luas hutan primer, luas hutan sekunder dan luas hutan menurut Surat Keputusan Menteri Kehutanan, tetapi sejak tahun 2012 perhitungan berubah menggunakan data luas hutan dibagi luas wilayah administrasi yang dikonversi kedalam rumus yang tersedia. Perhitungan IKLH adalah 100 % dengan pembagian pembobobotan antara lain: Indeks Pencemaran Air dengan bobot 30%, Indeks Pencemaran Udara 30 % dan Indeks Tutupan Hutan/Lahan 40 %.

Untuk Kabupaten Ngada Tahun 2017 diperoleh angka indeks kualitas lingkungan hidup mencapai 66,61 yang merupakan rata – rata dari Indkes Kualitas Air, Indeks Kualitas Udara dan Indeks Tutupan Lahan, Ini menggambarkan bahwa kualitas lingkungan di Kabupaten Ngada telah sesuai dengan target Nasional Indonesia di tahun 2019 mencapai 66,5 – 68,5 pada tahun 2019.

Untuk pengelolaan persampahan di Kabupaten Ngada masih fokus pada pengelolaan sampah pada wilayah perkotaan Bajawa. Pada tahun 2017 dari target 20 % sampah yang diolah pada TPST baru mencapai 10 %. Belum optimalnya pengelolaan sampah diakibatkan belum optimalnya peningkatan penyediaan infrastruktur persampahan dan pengelolaan

persampahan karena ketidaktersediaan TPST di tiap kecamatan dan TPA untuk proses pengolahannya sehingga sampah yang ada masih dibuang di Lekolodo; Kurangnya kesadaran masyarakat terhadap lingkungan dan pemberdayaan masyarakat untuk peduli terhadap pengelolaan sampah secara mandiri. Sampah masih belum dapat tertangani secara optimal dan timbulan sampah bertambah sedangkan pengelolaan akhir sampah belum mengembangkan sistem paritispatif untuk prinsip 3R; sementara itu, untuk pengelolaan B3 dan limbah B3 pada tahun 2017 baru mencapai 30 % saja.

6. Urusan Administrasi Kependudukan dan Pencatatan Sipil,

Layanan Urusan Kependudukan dan Catatan Sipil ditunjukkan dengan indikator kepemilikan KTP berbasis NIK, Kepemilikan Akte Kelahiran dan Akte Nikah, dan Ketersediaan Data Base Kependudukan Skala Kabupaten. Kepemilikan KTP berbasis NIK pada tahun 2016 sebesar 82,88 % naik menjadi 84,46 % pada tahun 2017. Sementara itu, untuk persentase bayi ber-akte kelahiran di Kabupaten Ngada pada tahun 2016 masih sebesar 54,96 persen kemudian turun pada tahun 2017 menjadi 37,2 %. Masih belum banyak bayi yang ber-Akte Kelahiran ini membutuhkan kerjasama yang efektif antara Dinas AKPSPPKB dengan pihak RSUD, Dinas Kesehatan dan jaringannya sehingga semua bayi yang lahir dapat segera diberikan Akte Kelahirannya. Persentase Pasangan ber-Akte Nikah mengalami penurunan pencapaian dari sebesar 65,74 % pada tahun 2016 menjadi 43 % pada tahun 2017. Hal ini menjadi dasar pertimbangan pemerintah untuk lebih gencar berinovasi dalam menggugah masyarakat dalam mendaftarkan akte nikah.

7. Urusan Pemberdayaan Masyarakat dan Desa

Fokus peningkatan pemberdayaan masyarakat dan desa dititikberatkan pada aspek pengembangan kemampuan dan kemandirian masyarakat dalam pembangunan melalui penguatan kapasitas pengembangan lembaga masyarakat dan pengembangan pola pembangunan partisipatif, pemantapan nilai-nilai sosial dasar bagi masyarakat, pengembangan usaha ekonomi produktif, pengembangan partisipasi masyarakat dalam pengelolaan sumber daya alam dan pelestarian lingkungan hidup dengan mendayagunakan teknologi tepat guna.

Urusan Pemberdayaan Masyarakat desa meliputi:

1) Pembentukan BUMDes dilaksanakan sebagai bagian dari pemberdayaan masyarakat Desa dibidang perekonomian yang pada akhirnya diharapkan mampu untuk mensejahterakan masyarakat Desa. Sampai dengan tahun 2016 telah dibentuk 12 buah BUMDes dengan capaian sebesar 8,9 persen.

2) Desa dan Kelurahan yang Menyelenggarakan Administrasi desa dan kelurahan dengan baik sebesar 99,33 persen, yaitu terdapat sebanyak 150 desa/kelurahan telah melaksanakan administrasi dengan baik dari 151 desa/kelurahan yang ada.
3) Kelompok PKK di Kabupaten Ngada sebanyak 151 kelompok yang terdiri dari PKK desa/kelurahan, kecamatan dan kabupaten. Jumlah PKK yang aktif pada tahun 2016 sebanyak 151 kelompok atau 100 persen.
4) Posyandu Aktif di Kabupaten Ngada sebanyak 332 buah dan seluruhnya aktif atau sebesar 100 persen.

8. Urusan Pertanahan

Pembangunan dan penataan pertanahan menjadi sesuatu hal yang penting untuk dikembangkan menjadi lebih baik karena mempunyai peranan sosial dan ekonomi yang penting. Oleh karena itu untuk dapat menguatkan dan membuktikan kepemilikan akan tanah perlu dibuatkan alat bukti berupa sertifikat tanah. Total lahan bersertifikat di Kabupaten Ngada tahun 2017 sebanyak17.047 bidang, meningkat dari tahun 2016 yang sebesar 12.331 bidang. Sementara itu untuk aset pemerintah Kabupaten Ngada berupa tanah keseluruhannya sebanyak 487 bidang, yang bersertifikat 415 bidang, atau mencapai 85,21 %. Untuk kedepan, aspek pertanahan menempati posisi yang cukup penting dan strategis, hal ini dilihat dari aspek legalitas bidang tanah terhadap pelaksanaan program dan kegiatan pemerintah baik tingkat pusat maupun tingkat daerah. Aspek legalitas tanah menjadi salah satu syarat utama pelaksanaan semua program dan kegiatan pemerintah.

9. Urusan Kependudukan dan Catatan Sipil

Untuk Layanan Urusan Kependudukan dan Catatan Sipil masih dominan ditunjukkan dengan indikator Kepemilikan KTP Berbasis NIK, Kepemilikan Akte Kelahiran dan Akte Nikah, dan Ketersediaan Data Base Kependudukan Skala Kabupaten. Kepemilikan KTP berbasis NIK pada tahun 2017 sebesar 63,37 %, Sementara itu, untuk rasio bayi ber-akte kelahiran di Kabupaten Ngada masih sebesar 54,96% pada tahun 2016. Masih belum banyak bayi yang ber-Akte Kelahiran ini membutuhkan kerjasama yang efektif antara Dinas AKPSPPKB dengan pihak RSUD, Dinas Kesehatan dan jaringannya sehingga semua bayi yang lahir dapat segera diberikan Akte Kelahirannya. Selain itu untuk Rasio Pasangan ber-Akte Nikah menunjukkan capaian sebesar 65,74 % dan untuk Kepemilikan Akta Kelahiran menunjukkan capaian sebesar 54,96 %. Capaian yang masih rendah dari kedua indikator ini membutuhkan suatu

kegiatan inovatif agar seluruh pasangan nikah dapat memiliki aktenya dan seluruh penduduk juga dapat memiliki Akte Kelahirannya.

10. Urusan Pengendalian Penduduk dan Keluarga Berencana

Pelaksanaan program dan kegiatan KB berkaitan dengan upaya untuk mengendalikan angka kelahiran serta membentuk keluarga yang berkualitas. Beberapa indikator yang dapat mengukur kinerja dari pelaksanaan program dan kegiatan, antara lain :

a. Persentase Akseptor KB pada tahun 2017 sebesar 51,44persen atau sebanyak 10.659 akseptor dari 20.720 PUS yang ada. Masih diperlukan upaya serius untuk meningkatkan PUS yang menjadi akseptor KB, sehingga angka pertambahan penduduk dapat terkendali.
b. Cakupan peserta KB aktif pada tahun 2017 sebesar 51,44 % yang berarti masih sangat jauh dari target sebesar 100 persen. Beberapa faktor penyebab rendahnya cakupan ini antara lain kurang optimalnya kegiatan promosi Keluarga Berencana yang dilakukan bersama lintas sektor terkait serta faktor sosial budaya yang berkembang dimasyarakat yang mempengaruhi pengambilan keputusan untuk mengikuti program KB.
c. Cakupan PUS yang ingin ber KB Tidak Terpenuhi (*unmet need*) pada tahun 2016 sebesar 12.462 pasang. Angka ini masih cukup tinggi oleh karena itu peran kader (PLKB dan PPKBD) harus lebih aktif lagi dalam memberikan pelayanan dan menjamin penyediaan layanan kepada *unmet need*.
d. Ratio Petugas Lapangan KB/Penyuluh KB (PLKB/PKB) 1 petugas untuk setiap 2 desa/ kelurahan. Ketersediaan PLKB yang ada masih minim, yakni Jumlah PLKB yang ada sebanyak 77 orang untuk melayani 151 Desa/Kelurahan yang ada dengan angka rasio sebesar 0,50.

11. Urusan Perhubungan

Urusan Perhubungan terdiri dari perhubungan darat, laut dan udara. Kegiatan sub sektor perhubungan ini dalam perekonomian Kabupaten Ngada sangat menentukan dengan kontribusi yang sangat signifikan untuk subsector transportasi dan pergudangan yakni pada tahun 2016 mencapai 4,57 %. Kegiatan perhubungan darat ditentukan oleh prasarana jalan yang dibangun dan sampai saat ini telah menembus (menghubungkan) seluruh wilayah darat Kabupaten Ngada; teristimewa menghubungkan seluruh titik sentra ekonomi.

Sarana Perhubungan Laut yang dimiliki penduduk Ngada pada umumnya berupa perahu/ jukung; sedangkan kegiatan pada pelabuhan laut resmi secara umum dilayani oleh

armada laut Ferri yang melayani rute Aimere Sumba dan Aimere Kupang dengan jadwal pengoperasiaan sekali dalam seminggu. Pelabuhan udara Soa adalah satu – satunya pelabuhan udara aktif yang berada di Kabupaten Ngada. Kegiatan penerbangan tujuan Soa sudah cukup berkembang dengan pelayanan penerbangan sebanyak dua kali setiap hari dengan rute penerbangan Bajawa Kupang, Bajawa Labuan Bajo dan Bajawa Tambolaka.

12. Urusan Komunikasi dan Infomatika

Komunikasi dan Informasi menjadi sangat strategis dalam memberikan pelayanan informasi pembangunan kepada masyarakat. Untuk memberikan pelayanan yang optimal di bidang informasi pembangunan kepada masyarakat maka kerjasama penyebarluasan informasi pembangunan antara pemerintah dan media cetak lokal menjadi pilihan yang strategis. Penerapan teknologi informasi melalui media online dalam hal ini website telah menjadi kebutuhan dan sebagai salah satu pelayanan yang disediakan oleh pemerintah daerah bagi masyarakat luas.

Selain itu, informasi dan komunikasi memiliki peranan sebagai penunjang aktivitas di setiap bidang ekonomi. Dalam era globalisasi, peranan jasa telekomunikasi ini sangat penting dan menjadi indikator kemajuan suatu bangsa dan terhadap perekonomian di Kabupaten Ngada selama tahun 2012-2016 yakni sebesar 4,78 persen; 4,71 persen; 4,50 persen dan 4,33 persen. Sedangkan laju pertumbuhannya menurut Perkembangan PDRB (BPS) berfluktuasi dari tahun 2012 ke tahun 2016 yaitu berturut – turut sebesar 6,80 persen; 9,69 persen; 6,67 persen; 7,33 persen dan terakhir di tahun 2016 sebesar 6,54 persen.

13. Urusan Koperasi, Industri Kecil dan Menengah

Jumlah koperasi di Kabupaten Ngada sampai tahun 2017 sebanyak 112 unit, meningkat jika dibandingkan kondisi tahun 2015 sebanyak 106 Unit. Kategori koperasi tersebut terbagi atas koperasi primer sebanyak 111 unit dan koperasi sekunder 1 unit. Koperasi primer terdiri dari koperasi primer kabupaten sebanyak 108 unit dan koperasi primer provinsi sebanyak 3 unit. Dari 112 koperasi primer tersebut 98 unit diantaranya dalam kondisi aktif dan yang tidak aktif sebanyak 10 unit, Jumlah anggota koperasi tahun 2017 mencapai 108.473 orang. Dengan demikian bisa diartikan bahwa setiap koperasi rata-rata memiliki anggota sekitar 969 orang, Sedangkan penyerapan tenaga kerja oleh koperasi sebanyak 589 pegawai.

Tabel 2.28

Data Perkembangan Tenaga Kerja dan Omset di Kabupaten Ngada periode 2015-2017

NO	SEKTOR USAHA	TENAGA KERJA			OMSET (000)			TOTAL ASET (000)		
		2015	2016	2017	2015	2016	2017	2015	2016	2017
1	Pertanian, Peternakan, Kehutanan dan Perikanan	118	106	125	739,5	739,5	941,5	518,65	518,65	647,65
2	Industri Pengolahan	822	912	830	7,651,950	4,935,840	7,651,950	7,122,020	7,122,020	7,122,020
3	Industri Kreatif	12	12	12	3	3	3	6	6	6
4	Perdagangan Perhotelan dan Restoran	2.254	2.59	2.606	123,077,675	131,819,775	132,755,775	29,580,215	33,509,665	34,129,665
5	Pengangkutan dan Komunikasi	2	140	143	2,200,000	2,748,000	3,474,000	87,5	3,697,500	5,409,800
6	Keuangan, Persewaan dan Jasa Perusahaan	373	369	373	23,731,330	23,731,330	23,731,330	17,035,555	17,035,555	17,035,555
7	Bangunan	139	11	5	3,199,000	10,000,000	112	5,109,800	510,98	197,5
8	Jasa - Jasa	632	613	634	169,716,660	19,377,515	11,295,205	67,738,040	67,738,040	8,284,300
	Jumlah	**4.352**	**4.753**	**4.728**	**330,319,115**	**193,354,960**	**179,964,760**	**127,197,780**	**130,138,410**	**72,832,490**

Sumber data : Dinas Koperasi, UKM dan Perdagangan

Pengembangan Usaha Mikro Kecil dan Menengah (UMKM) merupakan kegiatan yang penting dalam rangka mewujudkan ekonomi kerakyatan. Hal tersebut ditunjukkan oleh besarnya potensi koperasi dan UMKM di Kabupaten Ngada baik dari peningkatan jumlah usaha kecil dan menengah, penyerapan tenaga kerja, jumlah unit usaha dan omsetnya. Jumlah UMKM sejak tahun 2013 sampai dengan tahun 2015 selalu meningkat.

Tabel 2.29

Data Perkembangan Jumlah UMKM di Kabupaten Ngada periode 2015-2017

NO	JENIS USAHA INDUSTRI	JUMLAH UMKM TAHUN 2015			JUMLAH	JUMLAH UMKM TAHUN 2016			JUMLAH	JUMLAH UMKM TAHUN 2017			JUMLAH
		MIKRO	KECIL	MENENGAH		MIKRO	KECIL	MENENGAH		MIKRO	KECIL	MENENGAH	
1	Pertanian, Peternakan, Kehutanan dan Perikanan	30	2	-	32	37	-	-	37	35	2		37
2	Industri Pengolahan	365	15	-	380	375	15		390	375	24		399
3	Industri Kreatif	6	-	-	6	6			6	6			6
4	Perdagangan Perhotelan dan Restoran	1,161	72	5	1,238	1,487	88	5	1,58	1,496	93	5	1,594
5	Pengangkutan dan Komunikasi	28	28	-	56	39	19		58	39	19		58
6	Keuangan, Persewaan dan Jasa Perusahaan	73	26	1	100	73	26	1	100	73	27	1	101
7	Bangunan	2	-	-	2	4			4	4			4
8	Jasa - Jasa	321	11	-	332	321	11		332	321	12		333
	Jumlah	**1,986**	**154**	**6**	**2,146**	**2,342**	**159**	**6**	**2,507**	**2,349**	**177**	**6**	**2,532**

Sumber data : Dinas Koperasi, UKM dan Perdagangan

Pemberdayaan terhadap Usaha Mikro Kecil dan Menengah (UMKM) diharapkan mampu memberikan dampak terhadap peningkatan kualitas UMKM di Kabupaten Ngada. Dimasa yang akan datang diharapkan usaha mikro yang ada dan tersebar di Kabupaten Ngada mampu meningkat menjadi usaha kecil dan pada gilirannya usaha kecil juga dapat berkembang menjadi usaha dengan skala menengah. Salah satu upaya Pemerintah Daerah untuk memberdayakan UMKM dalam menghadapi pasar bebas (globalisasi) adalah dengan mendorong UMKM melalui peningkatan produktivitas antara lain dengan meningkatkan akses pasar, standar kualitas, desain dan kontinyuitas produksi.

Untuk mengembangkan UMKM yang banyak tersebar diberbagai wilayah di Kabupaten Ngada sangat dibutuhkan dukungan dan peran pemerintah. Peran pemerintah baik di tingkat pusat maupun tingkat daerah agar UMKM dapat tumbuh dan berkembang secara positif dapat dilakukan melalui berbagai kegiatan antara lain: (a) Pendanaan; (b) Fasilitas sarana dan prasarana, (c) Informasi usaha; (d) Kemitraan; (e) Perijinan usaha; (f) Kesempatan berusaha; (g) Promosi dagang serta dukungan kelembagaan. UMKM sendiri sesungguhnya merupakan kegiatan usaha yang mampu memperluas dan menciptakan peluang serta lapangan kerja dan memberikan pelayanan ekonomi secara luas kepada masyarakat. Selain itu melalui peningkatan UMKM sangat dimungkinkan terwujudnya pemerataan dan peningkatan pendapatan masyarakat, mendorong pertumbuhan ekonomi dan berperan dalam mewujudkan kesejahteraan masyarakat di Kabupaten Ngada.

14. Urusan Penanaman Modal

Pertumbuhan ekonomi identik dengan berapa besar investasi yang masuk dan berapa banyak jumlah investor baik dari PMDN maupun PMA yang ikut menanamkam modalnya disuatu daerah serta serapan tenaga kerja lokal dan asing. Tentu saja untuk tingkat daerah semakin banyak PMDN dan serapan Tenaga kerja lokal lebih diutamakan agar mampu meningkatkan kesejahteraan masyarakat lokal dan dalam upaya pengentasan kemiskinan, namun demikian peran PMA dan tenaga kerja asing tetap diperlukan untuk lebih mempercepat pertumbuhan ekonomi karena seringnya pemodal asing nilai investasinya bisa lebih besar dan dengan tenaga kerja asing yang masuk ada percepatan pertukaran ilmu dan pemahaman akan teknologi baru.

Iklim investasi di Kabupaten Ngada masih didominasi oleh Investor dalam negeriyaitu dengan masuknya beberapa investor seperti yang bergerak di Pembangunan Perkebunan Kemiri Sunan yaitu PT Bumiampo Investama Sejahtera, dengan nilai investasi sebesar 40 Milyar dan penyerapan tenaga kerja sebanyak 97 0rang dan bidang pengembangan bamboo oleh PT Indo Bambu yang sudah membangun pabrik pengolahan bambu di Kecamatan

Golewa. Masih rendahnya minat investor untuk berinvestasi di Kabupaten Ngada menjadi bahan pertimbangan bagi pemerintah untuk lebih mengoptimalkan peluang usaha bagi investor diantaranya dengan menyiapkan infrastruktur yang memadai, iklim usaha yang kondusif.

15. Urusan Pemuda dan Olahraga

Dalam penyediaan sarana olah raga, diketahui bahwa perkembangan jumlah lapangan olahraga persatuan penduduk di Kabupaten Ngada selama periode 2011 – 2016 sangat stagnant pada angka 0,004 %. Meskipun demikian fasilitas olahraga di Kabupaten Ngada terus mengalami peningkatan terutama pada fasilitas dibidang olahraga pendidikan. Rata – rata di setiap sekolah memiliki lapangan sendiri sehingga kebutuhan akan fasilitas olahraga cukup memadai. Akan tetapi perkembangan bidang olahraga dan kepemudaan belum menunjukkan hasil yang signifikanpada prestasi Kabupaten Ngada di kancah Provinsi maupun nasional. Oleh karena itu pengembangan bibit-bibit berprestasi pada bidang olahraga dan kepemudaan perlu lebih digalakkan oleh Pemerintah.

16. Urusan Kebudayaan

Keberadaan festival sebagai wahana untuk melestarikan seni dan budaya yang ada di masyarakat belum memadai. Festival yang ada setiap tahunnya masih merupakan festival gabungan sedaratan Flores Lembata yang dilaksanakan setiap tahun dengan lokasi berpindah – pindah masih dirasakan belum cukup untuk menarik perhatian warga dan wisatawan serta pemeliharaan benda, situs dan cagar budaya. Pemerintah pelu lebih menghidupkan lagi festival – festival budaya untuk melestarikan adat istiadat lokal sehingga mampu mendongkrak pendapatan masyarakat Ngada.

17. Urusan Perpustakaan dan Kearsipan Daerah

Pelayanan Urusan Kearsipan yang dilakukan oleh Kantor Perpustakaan dan Arsip Daerah diukur dalam jumlah PD yang telah menerapkan pengelolaan arsip secara baku. Keadaan tahun 2017 menunjukkan capaian sebesar 65 persen, yakni terdapat 22 SKPD dari 34 PD dan Bagian pada Setda Kabupaten Ngada yang telah menerapkan pengelolaan arsip secara baik.

Sedangkan untuk urusan perpustakaan, pada tahun 2016 terdapat 419 perpustakaan di seluruh wilayah Kabupaten Ngada dengan jumlah kunjungan masih sangat rendah yaitu

dari 159.070 penduduk yang rutin melakukan kunjungan baru mencapai 6.180 penduduk saja. Hingga saat ini. peran perpustakaan di Kabupaten Ngada dirasa masih sangat minim dalam rangka menarik minat baca masyarakat agar mau membaca diperpustakaan, dikarenakan ketersediaan sarana prasarana yang kurang memadai. Disisi lain, banyaknya perpustakaan di Sekolah-sekolah dan Kecamatan serta makin mudahnya mengakses internet juga menjadi salah satu penyebab makin minimnya pengunjung perpustakaan.

2.1.3.3 Urusan Pilihan

1. Urusan Pariwisata

Kabupaten Ngada merupakan daerah tujuan wisata di Nusa Tenggara Timur yang terletak di Pulau Flores Nusa Tenggara Timur. Kabupaten Ngada memiliki 111 obyek pariwisata potensial baik yang berupa pesona keindahan alam maupun seni budaya. peninggalan sejarah dan religi. Pengembangan Sektor Pariwisata di Kabupaten Ngada diarahkan pada pemberdayaan pelaku pariwisata yang ada dengan tetap memperhatikan kelestarian alam dan budaya masyarakat.

Perkembangan sektor pariwisata sampai saat ini belum sesuai yang diharapkan. Potensi objek-objek wisata tersebut belum berkembang secara optimal dan tergolong masih dalam kondisi alami dengan prasarana dan sarana penunjangnya masih minim. Saat ini Kabupaten Ngada dijadikan sebagai tempat transit bagi wisatawan lokal maupun manca negara yang akan mengunjungi objek wisata seperti danau Kelimutu dan pulau Komodo. yang lebih dahulu terkenal. Adanya perkembangan daerah tujuan wisata yang sering terekspos keluar seperti Lokasi kampung adat Bena (Kecamatan Jerebu'u) dan Lokasi wisata 17 Pulau (Kecamatan Riung) merupakan momentum bagi pengembangan pariwisata di Kabupaten Ngada agar lama tinggal wisatawan minimal 2 (dua) hingga 3 (tiga) hari untuk mengunjungi beberapa objek wisata yang terdapat di wilayah Kabupaten Ngada.

Langkah-langkah yang telah diambil Pemerintah Kabupaten Ngada dalam mengantisipasi perkembangan yang sedang terjadi adalah membangun infrastruktur penunjang pariwisata dan upaya pembinaan bagi pelaku pariwisata dan penyadaran masyarakat disekitar obyek wisata tentang pentingnya kelestarian obyek – obyek pariwisata tersebut.

Kabupaten Ngada merupakan daerah destinasi wisata dengan jumlah obyek wisata sebanyak 111 buah obyek. Sampai saat ini baru 9 obyek wisata yang berkembang dan digambarkan sebagai berikut :

1. Taman Wisata Alam (TWA) 17 Pulau Riung

Taman wisata alam (TWA) 17 pulau terletak di Kecamatan Riung atau 70 Km dengan kondisi jalan yang kurang memadai dari Bajawa Ibukota Kabupaten Ngada. TWA 17 Pulau mempesona dengan panorama 17 Pulau dan Taman Laut yang sangat indah. Fasilitas penunjang yang sudah ada disekitar taman laut tersebut adalah jaringan listrik. hotel. bank. sarana telepon. restaurant milik masyarakat. dermaga wisata. pemandu wisata dan peralatan selam yang cukup memadai walaupun dari segi jumlah masih sangat kurang. Sarana penunjang pariwisata lainnya seperti fasilitas atraksi wisata bahari (*speed boat, water sky*, perahu ketamaran, *parasailing, snorkeling*) belum ada.

Selain itu di Kecamatan Riung juga terdapat sejenis reptil purba yang disebut *Varanus Komodongensis*(Mbou) di Torong Padang.

2. Taman Wisata AlamAir Panas (TWA) Mengeruda.

TWA Mengeruda merupakan mata air panas alam yang terletak di Mengeruda di Kecamatan Soa sekitar 25 Km dari Kota Bajawa dengan prasarana jalan yang memadai. Obyek wisata ini sangat ramai dikunjungi oleh wisatawan nusantara maupun luar negeri. Fasiltas yang tersedia di sekitar obyek wisata ini adalah jaringan listrik, pondok payung, toilet, pelataran parkir, air bersih dan kolam pemandian.

3. Kampung Tradisional Bela

Kampung tradisional Bela terletak di Desa Beja Kecamatan Bajawa berjarak 7 Km dari Bajawa dengan prasarana jalan yang memadai. Kampung tua ini belum tersentuh kemajuan zaman dan merupakan gambaran kampung tua/tradisional pada masa lalu. Di kampung ini dapat disaksikan Batu – Batu Megalith, simbol – simbol adat seperti Ngadhu, Bhaga dan juga tracking ke Gunung Watu. Kampung Bela diintervensi untuk program P2KKS melalui program PLPBK tahun 2015 tanpa merubah kampung adat tersebut namun hanya menatanya sehingga menjadi kampung adat yang lestari, sehat dan berkelanjutan.

4. Kampung Tradisional Nage

Kampung tradisional Nage terletak di Desa Dariwali Kecamatan Jerebuu sekitar 27 Km dari Kota Bajawa. Kampung ini belum tersentuh pembangunan dan merupakan gambaran kampung tua/tradisional pada masa lalu. Kampung ini juga memiliki panorama alam yang indah dan pemandian air panas. Fasilitas pendukung yang tersedia masih sangat terbatas.

5. **Kampung Tradisional Bena**

Kampung Bena merupakan perkampungan tua terletak di Desa Tiworiwu Kecamatan Jerebuu. Kampung tua ini berjarak 21 Km dari kota Bajawa dengan prasarana jalan yang memadai. Kampung tua ini belum tersentuh kemajuan zaman dan merupakan gambaran kampung tua/tradisional pada masa lalu. Di kampung ini juga memiliki panorama alam yang indah dan dapat disaksikan Batu – Batu Megalith, simbol – simbol adat seperti Ngadhu dan Bhaga.

6. Kampung Tradisonal Gurusina

Kampung Gurusina merupakan perkampungan tua terletak di Desa Watumanu Kecamatan Jerebuu. Kampung tua ini berjarak 25 Km dari kota Bajawa dengan prasarana jalan yang memadai. Kampung tua ini belum tersentuh pembangunan dan merupakan gambaran kampung tua/tradisional pada masa lalu. Di kampung ini juga memiliki panorama alam yang indah dapat disaksikan Batu – Batu Megalith, simbol – simbol adat seperti Ngadhu dan Bhaga.

7. Kampung tradisional Wogo

Kampung Wogo merupakan perkampungan tua yang terletak di Desa Ratogesa Kecamatan Golewa Kampung tua ini berjarak 17 Km dari kota Bajawa dengan prasarana jalan yang memadai. Kampung tua ini belum tersentuh pembangunan dan merupakan gambaran kampung tua/tradisional pada masa lalu. Di kampung ini juga memiliki panorama alam yang indah dapat disaksikan Batu – Batu Megalith. simbol – simbol adat seperti Ngadhu dan Bhaga.

8. Danau Wawo Muda

Danau ini merupakan kawah yang terbentuk setelah Gunung Wawo Muda meletus pada tahun 2003 yang lalu. Terletak di desa Ngoranale Kecamatan Bajawa sekitar 7 Km dari Kota Bajawa. memliki panorama alam yang indah dan sangat cocok untuk tracking.

9. Ekowisata Lekolodo

Ekowisata Lekolodo terletak di Desa Bomari Kecamatan Bajawa dengan jarak 6 Km. Ekowisata ini menawarkan panorama alam dan air terjun yang indah serta tracking. Fasilitas yang tersedia di lokasi Ekowisata ini adalah Pondok wisata dan jalur tracking. Selain 9 obyek wisata terdapat pula pentas – pentas kesenian berupa tari – tarian dan upacara – upacara adat seperti Sagi di Soa, Caci di Riung Barat dan Reba di Bajawa.

Secara umum kunjungan wisata asing dan domestik mengalami peningkatan dari tahun ketahun. Pada tahun 2014 kunjungan wisata mencapai 48.160 orang kemudian meningkat menjadi 55.761 orang ditahun 2015 dan meningkat lagi mencapai 72.249 ditahun 2016 dan pada tahun 2017 Kunjungan wisata ke obyek – obyek wisata unggulan mencapai 72.785 orang wisatawan. Melihat kecenderungan yang bagus ini pemerintah perlu lebih proaktif dalam menyediakan saran pendukung pariwisata dalam rangka meningkatkan kesejahteraan masyarakat Ngada.

2. Urusan Energi Sumber daya Mineral

Listrik merupakan salah satu fasilitas penting dalam rumah tangga, terutama sebagai sumber penerangan. Berdasarkan data hasil Susenas 2017 di Kabupaten Ngada, rumah tangga yang menggunakan listrik PLN sebagai sumber penerangan utama sebanyak 80,49 persen. Angka ini mengalami peningkatan dari 79,06 persen pada tahun 2016. Meskipun rumah tangga di Kabupaten Ngada belum seluruhnya menikmati listrik PLN. namun sudah ada peningkatan penyediaan jangkauan listrik PLN bagi masyarakat. Sementara itu, jika dilihat dari jumlah rumah tangga yang sama sekali tidak menggunakan penerangan utama dari listrik (PLN dan non PLN), pada tahun 2017 angkanya juga mengalami penurunan dari tahun sebelumnya, yaitu dari 14,84 persen pada tahun 2016 menjadi 14,10 persen pada tahun 2017. Hal ini menunjukkan bahwa akses masyarakat terhadap listrik. baik listrik PLN maupun non PLN mengalami peningkatan. Meskipun akses terhadap listrik tersebut mengalami peningkatan, namun masih banyak masyarakat yang belum bisa menikmati listrik sehingga upaya pemerintah untuk mewujudkan akses seluruh masyarakat terhadap listrik perlu lebih ditingkatkan lagi.

3. Urusan Pertanian

Secara umum sumbangan utama sektor Pertanian terhadap pembangunan nasional diwujudkan dalam menghasilkan bahan pangan dalam mendukung sektor non pertanian dengan penyediaan bahan baku industri serta pasar bagi produksi dalam negeri dan

eksport.Hal tersebut telah dilaksanakan dengan cukup berhasil, baik secara nasional maupun regional di Provinsi Nusa Tenggara Timurkhususnya di Kabupaten Ngada. Sejalan dengan proses transformasi struktur perekonomian Kabupaten Ngada yang telah dan akan terus mengarah pada struktur yang lebih seimbang. Diperkirakan sektor pertanian akan terus memegang peranan penting dimasa yang akan datang, karena sektor ini masih merupakan sumber mata pencaharian utama bagi sebagian besar angkatan kerja di Kabupaten Ngada. Terdapat 4 subsektor yang menunjang sektor pertanian di Kabupaten Ngada yakni:

a. Sub Sektor Pertanian Tanaman Pangan (Lahan Kering dan Lahan Basah)

Lahan budidaya pertanian tersebar dari ketinggian 0 – 1000 meter dpal di 12 Kecamatan dengan luas tanam padi lahan basah dan lahan kering pada tahun 2017 seluas 39.902 Ha.

Tabel 2.30

Produksi dan Produktifitas Tanaman Pangan Kab Ngada tahun 2017

No	Komoditi	Luas Panen (ha)	Produksi (ton)	Produktivitas (Ton/ha)
1	Padi Sawah	16.971	112.994	7.6
2	Padi Gogo	1.004	4.085	4.75
3	Jagung	19.213	110.838	7.1
4	Kedele	2.714	4.663	2.5

Sumber: Dinas Pertanian. 2017 (Angka sementara)

Upaya untuk mendorong pertanian dalam pembangunan dan pemenuhan kebutuhan pangan melalui Pemerintah Pusat dengan program Upsus maupun dukungan Pemerintah daerah dan masyarakat lokal untuk mendorong peningkatan produksi.

b. Sub Sektor Perkebunan

Komoditi perkebunan yang terdapat di Kabupaten Ngada meliputi kelapa, cengkeh, kopi, jambu mete, vanili, kakao, kemiri, lada dan pala. Potensi areal pengembangan komoditi perkebunan seluas 22.834 ha sebagai berikut:

Tabel 2.31

Potensi Komoditas sektor Perkebunan Kab Ngada tahun 2016

NO	Komoditi	Luas Areal (Ha)	Produksi (ton)	Produktivitas (kg/ha)
1	Kelapa	4819	2212	775
2	Jambu mente	6482	1045	255
3	Kopi arabika	5889	3258	822
4	Kopi robusta	737	200	517
5	Kakao	943.50	214	450
6	Kemiri	2513	986	504

7	Cengkeh	591	219	508
8	Vanili	447	170	763
9	Pala	102	9.3	489
10	Lada	69	13.3	554

Sumber: Data Dinas Pertanian. 2016

c. Sub Sektor Peternakan

Secara umum semua komoditi sub sektor peternakan mengalami peningkatan produksi dalam kurun waktu 2013-2016, dengan luas padang penggembalaan sebesar 20.143 ha atau 15,21%. Jumlah rumah tangga yang melakukan usaha peternakan di Kabupaten Ngada. tercatat sebanyak 21.521 rumah tangga dengan potensi sektor peternakan sebagai berikut:

Tabel 2.32

Potensi Komoditas sektor Peternakan Kab Ngada 2016 - 2017 (ekor)

No	Komoditi	2015	2017
1	Sapi	33.081	40.193
2	Kerbau	13.726	14.800
3	Kuda	10.870	11.838
4	Kambing/ Domba	24.679	30.937
6	Babi	129.177	138.372
7	Ayam	4.197.866	4.550.087
8	Itik/Bebek	174.440	194.011

Sumber: Statistik Pertanian Kabupatan Ngada 2016

Populasi ternak di Kabupaten Ngada dilihat dari kepadatan geografis masih dibawah 35% untuk ternak besar; sementara untuk ternak kecil yang kepadatan geografisnya tertinggi adalah ternak babi mencapai 72 ekor/km2. menyusul ternak Kambing/Domba 14 ekor/km2.

4. Urusan Kelautan dan Perikanan

Terdapat 4 kecamatan yang merupakan wilayah pesisir yang memiliki potensi perikanan tangkap yakni Kecamatan Riung di wilayah Utara. dan Kecamatan Golewa Selatan. Inerie dan Aimere di wilayah Selatan. Potensi yang dimiliki Kabupaten Ngada sangat besar. namun belum dikembangkan secara optimal. Jumlah produksi perikanan budidaya sebesar 4.468 ton. Selain perikanan budidaya Kabupaten Ngada juga memiliki potensi pada perikanan tangkap yang belum dioptimalkan secara baik.

Pelayanan Urusan Kelautan dan Perikanan selama kurun waktu 2016 -2021 diarahkan dalam mencapai sasaran meningkatnya produksi perikanan dan kelautan, pemenuhan kebutuhan konsumsi ikan bagi masyarakat, meningkatnya pembinaan kelompok-kelompok nelayan, pembudidayaan dan pemasaran hasil perikanan serta kontribusi Dinas Kelautan dan Perikanan terhadap PADdengan capaian indikator sebagai berikut :

a. Produksi Ikan pada Tahun 2017 sebanyak 4.808 Ton dari potensi lestari daerah yang diperkirakan sebanyak 5.333 Ton atau sebesar 90,15 persen.Terjadi penurunan jika dibandingkan dengan produksi pada tahun 2016 sebanyak 4.999 Ton.
b. Luas Lahan Budidaya Rumput Laut yang dimanfaatkan pada tahun 2017 tidak mengalami perubahan atau masih seluas 12 ha (0,05%) dari 20.080ha luas potensi lahan budidaya rumput laut yang ada.
c. Meningkatnya pemenuhan kebutuhan akan konsumsi ikan masyarakat Kabupaten Ngada yang dapat terpenuhi tahun 2017 sebanyak 29,12 kg/kapita. yang diperoleh dari produksi ikan yang ada di Kabupaten Ngada melalui hasil tangkapan, budidaya dan pengolahan dari kebutuhan sebanyak 35 kg / kapita atau sebesar 83,2 persen.

5. Urusan Perdagangan

Sektor Perdagangan dalam struktur perekonomian Kabupaten Ngada menempati urutan ketiga dalam kontribusi terhadap PDRB dan tahun 2013 sebesar 11,99 % dan mengalami penurunan pada tahun 2016 sebesar 7,8 %. Pelayanan Urusan Perdagangan diarahkan dalam rangka meningkatkan kapasitas kelembagaan ekonomi masyarakat. Pembinaan kelompok pedagang/usaha informal yang dilakukan berupa kegiatan peningkatan kapasitas kelompok-kelompok usaha masyarakat dibidang perdagangan melalui pelatihan dan bimbingan teknis serta pemberian bantuan untuk mendukung pengembangan usahanya. Realisasi pencapaian sebesar 35,13 persen yakni sampai tahun 2016 telah dilaksanakan pembinaan kepada 3.547 pedagang dari 10.096 pedagang yang terdata.

6. Urusan Perindustrian

Laju pertumbuhan kategori Industri Pengolahan pada tahun 2016 adalah sebesar 3.85 persen. sedikit melemah bila dibandingkan dengan tahun sebelumnya. Sementara peranan kategori ini dari tahun 2012-2016 berturut-turut adalah 1,44 persen; 1,42 persen; 1,41 persen ; 1,43 persen dan 1,43 persen. Kecilnya peran sektor industri dikarenakan sektor perindustrian yang ada diarahkan untuk pembinaan kelompok usaha IKM yang dilakukan berupa kegiatan peningkatan kapasitas kelompok-kelompok usaha masyarakat dibidang Industri Kecil melalui pelatihan dan bimbingan teknis serta pemberian bantuan untuk mendukung pengembangan usahanya.

Tabel 2.33

Perkembangan UMKM Di Kabupaten Ngada Tahun 2013 – 2017

	Jenis Usaha Industri	2013	2014	2015	2016	2017
1	Pertanian. Peternakan. Kehutanan dan Perikanan	29	29	32	37	37
2	Industri Pengolahan	141	190	380	390	399

3	industri Kreatif	0	6	6	6	6
4	Perdagangan. Perhotelan dan Restaurant	890	1223	1238	1580	1594
5	Pengangkutan dan Komunikasi	38	38	56	58	58
6	Keuangan. persewaan dan jasa perusahaan	100	100	100	100	101
7	Bangunan	1	1	2	4	4
8	Jasa - Jasa	273	273	332	332	333

Sumber : Dinas Koperasi UMKM. 2017

Jika dilihat pada tabel diketahui bahwa UMKM yang paling tinggi jumlahnya adalah UMKM yang berkembang pada bidang perdagangan, perhotelan dan restaurant kemudian pada bidang Industri Pengolahan dan Jasa – jasa. Sedangkan untuk bangunan sampai tahun 2017 hanya 4 UMKM saja. Lebih lanjut, jika dibandingkan dengan kontribusi sektor industri yang hanya mencapai 3,85 % maka sektor industri ini masih perlu mendapat perhatian pemerintah daerah.

7. Urusan Transmigrasi

Pelayanan bidang transmigrasi tidak terlepas dari upaya penyelenggaraan pemerintah daerah dalam mengembangkan daerah-daerah permukiman baru di daerah yang relatif jarang penduduknya; memindahkan penduduk supaya merata dan seimbang di setiap wilayah; mendorong dan memperlancar proses pembangunan daerah dan meningkatkan kesejahteraan dan standar hidup para transmigran.Terdapat 3 lokasi transmigrasi di Kabupaten Ngada yakni: a)Satuan Pemukiman (SP) Maronggela dengan luasan 4.673 ha dan jumlah penduduk 220KK. b) SP I Uluwae dengan luas wilayah 3200 ha dan jumlah penduduk 250 KK. c) SP II Uluwae dengan luas lahan 600 ha dan jumlah penduduk 50 KK. Sedangkan calon lokasi yang akan dikembangkan adalah: 1)Jeregheno dengan luasan potensial 246 ha dan daya tampung 100 KK; serta 2) Ngara dengan luasan 1000 ha dan daya tampung 500 KK.

2.1.4 Aspek Daya Saing

2.1.4.1. Fokus Kemampuan Ekonomi Daerah

Kemampuan ekonomi daerah dalam kaitannya dengan dayasaing daerah adalah bahwa kapasitas ekonomi daerah harus memiliki dayatarik *(attractiveness)* bagi pelaku ekonomi untuk menciptakan *multiplayer effect* bagi peningkatan dayasaing daerah. Terdapat beberapa tolok ukur kemampuan ekonomi daerah yakni indikator pengeluaran konsumsi rumah tangga

perkapita, pengeluaran konsumsi non pangan perkapita, dan produktivitas total daerah. yang akan diuraikan berikut ini:

a. Pengeluaran Konsumsi Rumah Tangga Perkapita

Tingkat Komsumsi Rumah Tangga ditunjukkan oleh indikator pengeluaran konsumsi rumah tangga perkapita. Tingkat konsumsi rumah tangga menjelaskan seberapa atraktif tingkat pengeluaran rumah tangga di suatu daerah. Pengeluaran konsumsi rumah tangga per kapita dapat diketahui dengan menghitung angka rata-rata pengeluaran konsumsi rumah tangga perkapita. Semakin tinggi persentase pengeluaran untuk makanan, maka semakin rendah tingkat kesejahteraan atau semakin miskin rumah tangga tersebut. Artinya. sebagian besar pengeluarannya untuk makan. Padahal kebutuhan hidup sehari-hari dalam rumah tangga tidak hanya makan, tetapi ada kebutuhan lain diantaranya adalah kebutuhan sandang,pendidikan, kesehatan dan papan. Data rata- rata pengeluaran untuk konsumsi penduduk Kabupaten Ngada selama periode tahun 2013 - 2015 menunjukkan bahwa rata-rata pengeluaran kelompok makanan cenderung menurun dari 54,5 persen pada tahun 2013 menjadi 50,9 persen pada tahun 2015. Sedangkan rata-rata pengeluaran penduduk untuk kelompok bukan makanan juga cenderung meningkat dari 45,5 persen menjadi 49 persen dalam periode tahun yang sama. Akan tetapi untuk tahun 2016 pengeluaran untuk makanan mencapai 55,77 persen dan non makanan mencapai 44,22 persen.

Tabel 2.34

Pengeluaran perkapita untuk makan dan non makan 2013 – 2016

No	Tahun	Makanan	Non Makanan	Jumlah Pengeluaran
1	2013	265.186	221.335	486.521
2	2014	299.886	237.156	537.042
3	2015	364.341	350.912	715.253
4	2016	371.732	294.700	666.432

Sumber : BPS, 2017

b. Pengeluaran Konsumsi Non Pangan Perkapita

Pengeluaran konsumsi non pangan perkapita untuk mengetahui pola konsumsi rumah tangga diluar pangan. Pengeluaran konsumsi non pangan perkapita dapat diketahui dengan menghitung persentase konsumsi RT untuk non pangan. yaitu proporsi total pengeluaran rumah tangga untuk non pangan terhadap total pengeluaran.

c. Produktivitas Total Daerah

Produktivitas total daerah dihitung untuk mengetahui tingkat produktivitas tiap sektor perangkatan kerja yang menunjukkan seberapa produktif tiap angkatan kerja dalam

mendorong ekonomi daerah persektor (9 sektor). Ke-9 sektor dimaksud dikelompokan lagi menjadi 3 (tiga) sektor yakni: (1) sektor primer yang meliputi: pertanian; (2) sektor sekunder yang meliputi: pertambangan dan penggalian; industri pengolahan; listrik, gas, air bersih; dan bangunan/konstruksi; (3) sektor tersier yang meliputi: perdagangan, hotel dan restoran; pengangkutan dan komunikasi; keuangan, persewaan dan jasa perusahaan; dan jasa-jasa. Produktivitas Total Daerah dapat diketahui dengan menghitung produktivitas daerah per sektor yang merupakan jumlah PDRB dari setiap sektor dibagi dengan jumlah angkatan kerja dalam sektor yang bersangkutan. PDRB dihitung berdasarkan 3 (tiga) sektor tersebut.

Berdasarkan data di Kabupaten Ngada sektor sekunder lebih produktif dibanding dengan sektor lainnya. namun perkembangan dari tahun 2012 sampai dengan tahun 2016 sangat fluktuatif dan masih didominasi sector tersier sebesar 48,45 % sampai tahun 2016.

2.1.4.2 Fokus Fasilitas Wilayah/Infrastruktur

a) **Sarana Transportasi**

Untuk mendukung transportasi darat sampai dengan tahun 2017 Pemerintah Kabupaten Ngada telah membangun dan meningkatkan kondisi jalan Kabupaten dalam kondisi baik sepanjang 631.18 km dari panjang jalan Kabupaten 1.042 km. sementara untuk jalan penghubung dari Ibukota Kecamatan ke kawasan pemukiman penduduk (Desa) yang dilalui roda 4 dalam kondisi baik telah dibangun dan ditingkatkan sepanjang 978.02 km dari panjang jalan 1.042 km. Pemerintah juga terus berupaya untuk membuka akses yang dapat menghubungkan wilayah bagian utara dan selatan Kabupaten Ngada yang selama ini mengalami keterisolasian akibat kondisi geografis yang berada di pegunungan dan ditargetkan sampai dengan tahun 2021 seluruh jalan kabupaten akan diperbaiki.

Untuk sarana transportasi laut yang dimiliki cukup memadai. Kabupaten Ngada memiliki 3 Pelabuhan yaitu : Pelabuhan Maumbawa, Pelabuhan Aimere dan Pelabuhan Nangameze Riung. Pada Tahun 2019 akan dibangun lagi satu pelabuhan barang di Pelabuhan Waebela. Diharapkan dengan keberadaan 4 pelabuhan tersebut arus lalu lintas barang dan orang akan lebih lancar. Dukungan transportasi udara didukung dengan ketersediaan Bandara Udara Soa yang memiliki panjang landasan pacu sepanjang 1.500 meter dengan 1 buah run way dan dapat didarati pesawat Jenis Fokker/ATR. Sementara itu ruang tunggu Bandara Soa telah dilakukan pembangunan baru dengan model yang lebih modern dan kapasitas lebih besar. Beberapa maskapai penerbangan yang aktif beroperasi. antara lain:

Transnusa, Wings Air, dan Susi Air dengan rute setiap hari dapat menjangkau seluruh wilayah nusantara melalui penerbangan lanjutan.

b) **Sarana Telekomunikasi**

Sesuai dengan perkembangan teknologi alat komunikasi seperti telepon, telepon selular (handphone/HP), dan komputer menjadi salah satu fasilitas perumahan yang sangat pesat pertumbuhannya. Banyaknya rumah tangga di Kabupaten Ngada menurut kepemilikan sarana komunikasi (telepon dan komputer), hasil Susenas 2013-2015 terlihat bahwa selama kurun tahun 2014-2015 rumah tangga di Kabupaten Ngada yang memiliki telepon rumah menurun dari 1,86 persen pada tahun 2014 menjadi 0,42 persen pada tahun 2015. Sedangkan rumah tangga yang memiliki komputer (PC dan laptop) mengalami peningkatan dari 11,49 persen pada tahun 2014 menjadi 13,77 persen pada tahun 2015.

Sementara itu, untuk penggunaan/kepemilikan telepon selular (handphone/HP) bukan lagi dilihat perrumah tangga tetapi dari semua anggota rumah tangga yang berusia 5 tahun keatas. Dengan perkembangan teknologi informasi dan komunikasi yang semakin pesat, akses masyarakat terhadap teknologi tersebut semakin luas dan mudah. Saat ini. HP tidak hanya digunakan oleh orang dewasa saja, tetapi anak-anakpun sudah banyak yang menggunakan atau memiliki HP. Peranan kategori ini terhadap perekonomian di Kabupaten Ngada selama tahun 2012-2016 sebesar 4,78 persen; 4,71 persen; 4,50 persen dan 4,33 persen. Sedangkan laju pertumbuhannya berfluktuasi dari tahun 2012 ke tahun 2016 yaitu berturut – turut sebesar 6,80 persen; 9,69 persen; 6,67 persen; 7,33 persen dan terakhir di tahun 2015 sebesar 6,54 persen.

c) **Perbankan**

Perekonomian daerah sangat tergantung dari perbankan yang digunakan untuk transaksi ekonomi antar pelaku usaha. Perkembangan jumlah kantor bank mengalami peningkatan yang cukup baik yakni terdapat 5 kantor bank yang beroperasi di Kabupaten Ngada saat iniantara lain : Bank BRI, Bank Danamon, Bank BNI, Bank Mandiridan Bank NTT. Secara umum perkembangan sektor perbankan di Kabupaten Ngada selama periode 2010 - 2016 bersifat fluktuatif dan cenderung mengalami peningkatan.

d) **Fasilitas Penginapan dan Restaurant / Rumah Makan**

Fasilitas penginapan dan restaurant merupakan salah satu infrastruktur pendukung yang menggambarkan dayasaing daerah. Keadaan tahun 2016 menunjukkan bahwa jumlah penginapan di Kabupaten Ngada sebanyak 32 buah meningkat dari tahun 2015 sebanyak 24 buah, sementara itu jumlah restoran kondisi tahun 2017 sebanyak 61 buah meningkat dari tahun 2016 yang hanya berjumlah 59 buah yang tersebar pada 12 kecamatan.

e) **Air Bersih dan Listrik**

Pada tahun 2016 jumlah rumah tangga pengguna air bersih sebanyak 11.931 KK dari total jumlah seluruh rumah tangga sebanyak 35.320 KK atau sebesar 66,22 persen. sedangkan pada tahun 2017 mengalami penambahan jumlah rumah tangga pengguna air bersih menjadi sebanyak 2019 KK atau sebesar 67,70 persen sehingga secara keseluruhan pencapian misi RPJMD mencapai 84,90 %. Sementara itu untuk akses terhadap listrik pada tahun 2014, jumlah rumah tangga yang menggunakan listrik sebesar 72,03 persen yaitu terdapat sebanyak 25.050 rumah tangga yang menggunakan listrik dari 34.778 rumah tangga yang ada dan pada tahun 2015 meningkat menjadi sebesar 77 persen atau sebanyak 26.779 rumah tangga telah menggunakan listrik dari 34.778 rumah tangga yang ada. Tahun 2016 dan tahun 2017 tidak mengalami peningkatan yang signifikan karena kekurangan sumber daya listrik. Diharapkan pada tahun 2019 nanti setelah beroperasinya PLT Geothermal Daratei masalah kekurangan daya listrik bisa segera diatasi sehingga pada akhir masa RPJMD Tahun 2021 listrik dapat melayani seluruh masyarakat Ngada.

2.1.4.3. Fokus Iklim Berinvestasi

a) **Angka Kriminalitas**

Jaminan keamanan terhadap investor juga cukup baik. Data menunjukkan angka kriminal yang terjadi di Kabupaten Ngada secara khusus belum mengancam iklim investasi. Kondisi riil menunjukkan jenis kejahatan dan kriminalitas yang terjadi di Kabupaten Ngada relatif biasa dan dalam jumlah yang relatif kecil. Jumlah domonstrasi/unjuk rasa damai yang terjadi pada tahun 2016 dan terdata oleh Badan Kesbangpolinmas Kabupaten Ngadasebanyak 3 (tiga) kasus yaitu yang berkaitan dengan urusan pemindahan pasar. Selain itu pada tahun 2017 tidak terdapat unjukrasa lagi. Bisa dikatakan bahwa wilayah Ngada cukup aman untuk berinvestasi.

b). **Kemudahan Investasi**

Iklim investasi di Kabupaten Ngada cukup menjanjikan. Pada tataran normatif. pelaksanaan perijinan mulai dibenahi dengan peningkatan kualitas layanan. Untuk memberikan kemudahan pelayanan perijinan bagi inevestor maupun masyarakat yang membutuhkannya telah dibentuk Dinas Penanaman Modal Pelayanan Terpadu Satu Pintu (PMPTSP). Jenis pelayanan perijinan yang diberikan oleh PMPTSP berupa 7 layanan perijinan dengan kisaran waktu layanan antara 2 - 5 hari. Pengenaan pajak dan retribusi juga menunjukkan iklim investasi. Jumlah pajak yang dipungut sebanyak 10 jenis.

sedangkan retribusi daerah sebanyak 30 jenis. Jenis pajak yang dipungut antara lain pajak hotel, pajak restoran, pajak hiburan, pajak reklame, pajak penerangan jalan, pajak mineral bukan logam dan batuan dan bea Perolehan Hak Atas Tanah dan Bangunan (BHTB). Sejak tahun 2013 sejalan dengan ketentuan daerah juga mempunyai kewenangan untuk memungut Pajak Bumi dan Bangunan Perdesaan dan Perkotaan (PBB-P2). Sementara retribusi yang dikenakan meliputi 1). Retribusi Jasa Umum yang terdiri atas retribusi pelayanan kesehatan, pelayanan persampahan dan kebersihan, retribusi pelayanan parkir di tepi jalan umum, retibusi pelayanan pasar, dan retribusi pengujian kendaraan bermotor. 2) Retribusi Jasa Usaha yang terdiri dari retribusi pemakaian kekayaan daerah, retribusi pasar grosir dan pertokoan, retibusi terminal, retribusi rumah potong hewan, retribusi tempat rekreasi dan olah raga, retribusi penjualan produksi usaha daerah, dan 3). Retribusi Perizinan tertentu yang terdiri dari retribusi IMB, retribusi Izin Gangguan/Keramaian, retribusi SIUP/TDP, Retribusi Izin Trayek, Retribusi Izin Usaha Konstruksi dan Retribusi Izin Usaha Perikanan.

2.1.4.4 Fokus Sumber Daya Manusia

1) **Kualitas Tenaga Kerja**

Penduduk berumur 10 tahun keatas menurut ijazah/pendidikan terakhir yang ditempuh dalam kurun waktu 2013-2016 masih didominasi oleh penduduk yang berijazah SD/Sederajad. Penduduk yang berijazah S2 (pasca sarjana) cenderung mengalami kenaikan. Hal ini dipengaruhi oleh kebijakan Pemerintah Daerah dan pihak swasta/donatur dibidang pendidikan untuk memberi beasiswa kepada mahasiswa dan Pegawai Negeri Sipil yang berprestasi dalam rangka memenuhi kebutuhan daerah. Sedangkan mayoritas penduduk bekerja sebagai tenaga usaha dibidang pertanian dan perikananatau dengan kata lain sektor pertanian dan perikanan memberikan kontribusi yang paling tinggi sedangkan tenaga produksi, operator alat-alat angkutan, pekerjaan kasar, transportasi pada urutan kedua. Jenis pekerjaan utama yang paling sedikit dilakukan adalah tenaga usaha lainnya. Jika dilihat dari aspek gender. maka proporsi laki-laki masih dominan yang bekerja pada semua jenis pekerjaan utama.

2) **Beban Ketergantungan**

Tingkat Ketergantungan Angka beban ketergantungan (*dependancy ratio*) dapat digunakan sebagai indikator yang secara kasar dapat menunjukkan keadaan ekonomi suatu wilayah

apakah tergolong wilayah maju atau wilayah yang sedang berkembang. Angka beban ketergantungan merupakan salah satu indikator demografi yang penting. Semakin tingginya angka beban ketergantungan menunjukkan semakin tingginya beban yang harus ditanggung penduduk yang produktif untuk membiayai hidup penduduk yang belum produktif dan tidak produktif lagi. Sedangkan angka beban ketergantungan yang semakin rendah menunjukkan semakin rendahnya beban yang ditanggung penduduk yang produktif untuk membiayai penduduk yang belum produktif dan tidak produktif lagi. Berdasarkan datadi Kabupaten Ngada dalam kurun waktu tahun 2010 sampai dengan 2016 ratio ketergantungan penduduk relatif tinggi. Hal ini disebabkan masih tingginya jumlah penduduk yang belum produktif yang harus ditanggung oleh penduduk usia produktif. Dengan kalimat lain masih tingginya persentase *dependency ratio* ini maka masih tinggi pula beban yang harus ditanggung penduduk yang produktif untuk membiayai hidup penduduk yang belum produktif dan tidak produktif.

2.2. Evaluasi Pelaksanaan Program dan Kegiatan RKPD Tahun Lalu dan Realisasi RPJMD

2.2.1 Evaluasi Pelaksanaan Program dan Kegiatan RKPD

Evaluasi Pelaksanaan Program dan Kegiatan RKPD merupakan suatu proses untuk menilai kinerja penyelenggaraan pemerintah daerah yang dapat menjadi masukkan bagi proses perencanaan dan penganggaran yang didukung oleh ketersediaan informasi dan data yang lebih akurat. Dengan demikian, program pembangunan menjadi lebih efisien, efektif, disertai dengan akuntabilitas pelaksanaannya yang jelas. Keberhasilan pencapaian sasaran pada semua tingkat pelaksana pembangunan dapat diukur dengan menggunakan indikator kinerja yang telah didefinisikan secara tepat sebelumnya. Evaluasi terhadap status dan kedudukan pencapaian kinerja pembangunan daerah dilakukan dengan menggunakan Indikator Kineja Utama yang mencerminkan keberhasilan penyelenggaraan suatu urusan pemerintahan.

2.2.2 Realisasi RPJMD

1. **Capaian Indikator Makro RPJMD 2016 – 2021**

   Indikator kinerja RPJMD Kabupaten Ngada 2016 - 2021 bertujuan untuk memberikan gambaran ukuran keberhasilan pencapaian Visi dan Misi Bupati dan Wakil Bupati Ngada periode 2016 - 2021. Indikator penyelenggaraan pemerintahan Kabupaten Ngada secara umum meliputi 3 (tiga) aspek yaitu kesejahteraan, pelayanan umum dan daya saing. Pencapaian indikator kinerja yang telah ditetapkan merupakan keberhasilan dari tujuan dan sasaran pembangunan Kabupaten Ngada periode 2016 - 2021 yang telah direncanakan. Indikator kinerja dimaksud juga diperlukan oleh publik dalam rangka perwujudan transparansi dan akuntabilitas penyelenggaraan pemerintahan dan pembangunan daerah.

Tabel 2.35

Target Makro RPJMD 2016 – 2021

No	Uraian	Keterangan
1	Indeks Pembangunan Manusia	Mencapai Angka 65,61
2	Persentase Penduduk dibawah Garis Kemiskinan	Belum mencapai target RPJMD karena ada kenaikan angka penduduk miskin dikarenakan perubahan indicator kemiskinan BPS
3	PDRB Per Kapita	Melampaui target RPJMD mencapai angka Rp 18.965.062,-
4	Kasus Kematian Ibu (kasus)	Belum mencapai target RPJMD masih 6 kasus dari 3 kasus target RPJMD
	Kasus Kematian Bayi (kasus)	Mencapai target RPJMD 35 kasus dari target 36 kasus
	Usia Harapan Hidup	Belum mencapai target RPJMD yakni 67,34 dari target 67,42
	Angka Gizi Buruk (kasus)	Belum mencapai target RPJMD yakni 10 kasus
5	Pertumbuhan Ekonomi	Sudah Mencapai target RPJMD mencapai 5,19
6	Tata Kelola Pemerintahan yang baik	Dilihat dari pencapaian pada misi ke 7 RPJMD yang dilaksanakan oleh BK Diklat. Bagian Organisasi. BP Litbang. Bagian Keuangan. Administrasi Pemerintahan Umum dan Administrai Pembangunan
7	Pembangunan Responsif Gender	Dilihat dari pencapaian indikator Urusan Pemberdayaan Perempuan dan Perlindungan Anak

Tabel 2.36

Pencapaian Target Makro RPJMD 2016-2021 pada tahun 2017

No	Uraian	Target 2021	Capain 2017	Keterangan
1	Indeks Pembangunan Manusia	68,56	65,61	(+)Trend terus mengalami peningkatan diperkirakan Tahun 2021 mencapai target
2	Persentase Penduduk dibawah Garis Kemiskinan	9%	12,69%	(+) Trend terus mengalami fluktuasi karena terjadi perubahan pada indikator kemiskinan diperkirakan Tahun 2021 bisa mencapai target
3	PDRB Per Kapita	19.450.000	18.965.072	(+)Trend terus mengalami peningkatan diperkirakan Tahun 2021 mencapai target
4	Kasus Kematian Ibu (kasus)	1	6	(-) Terjadi peningkatan kasus kematian diharapkan tahun 2021 terjadi penurunan
	Kasus Kematian Bayi (kasus)	20	35	(+)Trend terus mengalami penurunan angka kematian bayi diperkirakan Tahun 2021 mencapai target
	Usia Harapan Hidup	68	67,34	(+)Trend terus mengalami peningkatan diperkirakan Tahun 2021 mencapai target
	Angka Gizi Buruk (kasus)	0	10	(-) Terjadi peningkatan kasus gizi buruk diharapkan tahun 2021 terjadi penurunan
5	Pertumbuhan Ekonomi	5,73	5,19	(+) Terjadi peningkatan Pertumbuhan ekonomi daerah diharapkan tahun 2021 bisa mencapai target
6	Tata Kelola Pemerintahan yang baik	Untuk mencapai tata kelola pemerintahan yang bersih dan berwibawa telah dilaksanakan program dan kegiatan dengan sasaran meningkatnya kualitas pelayanan publik. Saat ini pemerintah Kabupaten Ngada telah memiliki Kantor Pelayanan Terpadu Satu Pintu dan Layanan Pengadaan Secara Elektronik (LPSE) dan telah dilaksanakan program dan kegiatan untuk meningkatkan kualitas pengelolaan keuangan dan aset daerah dan pemenuhan kebutuhan serta tingkat kompetensi SDM dalam menyelenggarakan tugas-tugas kepemerintahan. Penilaian Badan Pemeriksa Keuangan terhadap pengelolaan keuangan daerah. Kabupaten Ngada mendapatkan predikat Wajar Dengan Pengecualian (WDP) sejak tahun 2014. Selaian itu pada saat ini sedang dikembangkan *e_planning*. *e_budgeting* dan *e_procrutment* bekerja sama dengan Pemda Batang Provinsi Jawa Tengah. Eplanning telah mulai dilaksanakan pada tahun 2017 dengan melakukan langkah persiapan penggunaan sistem yang ditandai dengan penandatanganan MOU antara Kabupaten Ngada dengan Kabupaten Batang.			

7	Pembangunan Responsif Gender	Peran serta perempuan dalam pembangunan menunjukkan perkembangan menggembirakan. Pada tahun 2017 persentase partisipasi perempuan di lembaga pemerintahan sebesar 56,98 % atau sebanyak 2.410 orang perempuan dari 4.229 orang jumlah PNS. Selain itu dalam perencanaan selalu melibatkan kelompok perempuan. Dalam pengambilan keputusan program dan kegiatan. minimal harus dihadiri 30 % perempuan dan hal ini telah dilaksanakan secara aktif sejak kebijakan MUSRENBANG di Kabupaten Ngada. Selain itu saat melakukan asistensi selalu disertakan dengan Analysis Gender untuk setiap SKPD

2. Capain masing – masing Indikator

a) Capaian Visi dan Misi RPJMD 2016 – 2021

Pencapain Visi dan Misi RPJMD pada tahun 2017 diukur melalui evaluasi RKPD masing – masing SKPD terhadap pelaksanaan program dan kegiatan baik rutin maupun urusan dan pemberian score berdasarkan Skala Nilai Peringkat Kinerja dalam Permendagri Nomor 86 tahun 2017.

Tabel 2.37
Gambaran Pencapain Visi dan Misi RPJMD pada Tahun 2017

NGADA 2016 -2021	Jumlah Indikator	Capaian Indikator (%)	Kriteria
Visi : TERWUJUDNYA MASYARAKAT NGADA DENGAN TARAF HIDUP YANG BERKUALITAS, MANDIRI, BERBUDAYA, UNGGUL, DAN SEJAHTERA BERLANDASKAN ETOS KERJA YANG TINGGI DAN PEMBANGUNAN BERKELANJUTAN	**874**	**79.65**	**Tinggi**

MISI 1	Melanjutkan dan mempercepat pembangunan infrastruktur (jalan, air, listrik dan rumah layak huni) untuk meningkatkan aksesibilitas, mengurangi disparitas wilayah, memacu pertumbuhan ekonomi, meningkatkan derajat kesehatan dan kualitas pendidikan	95	**82.92**	Tinggi
MISI 2	Meningkatkan kemampuan ekonomi daerah yang bertumpu pada sector pertanian dengan pola agribisnis, koperasi dan pariwisata berbasis pedesaan yang berwawasan lingkungan.	186	**84.95**	Tinggi
MISI 3	Melakukan penataan dan pengembangan kehidupan masyarakat perkotaan.	119	**78.99**	Tinggi
MISI 4	Mendorong pengembangan kualitas pendidikan masyarakat dan sumberdaya manusia yang cerdas, trampil, kreatif, inovatif, produktif serta memiliki budi pekerti dan etos kerja yang tinggi.	94	**70.21**	Sedang
MISI 5	Meningkatkan kualitas dan kuantitas pelayanan kesehatan sebagai landasan pengembangan kualitas sumber daya manusia.	161	**85.09**	Tinggi
MISI 6	Menanggulangi bencana alam, non alam, dan atau bencana social serta memperkuat kapasitas kelembagaan social, politik, budaya, keagamaan, olah raga di masyarakat; serta	67	**79.10**	Tinggi

MISI 7	Meningkatkan penyelenggaraan tata kelola pemerintah yang efisien, efektif, bersih dan demokratis dengan mengutamakan pelayanan prima kepada masyarakat.	152	**76.32**	Tinggi

b) Capaian Sasaran RPJMD

Capaian sasaran RPJMD 2016 - 2021 merupakan akumulasi hasil (outcomes) program dan keluaran (output) kegiatan. Evaluasi dilakukan dalam 2 (dua) bagian yaitu berdasarkan capaian masing-masing PD dan masing - masing sasaran setiap misi.
Capain Kinerja Visi Kabupaten Ngada Tahun 2016 - 2021. yaitu : "**TERWUJUDNYA MASYARAKAT NGADA DENGAN TARAF HIDUP YANG BERKUALITAS, MANDIRI., BERBUDAYA, UNGGULDAN SEJAHTERA BERLANDASKAN ETOS KERJA YANG TINGGI DAN PEMBANGUNAN BERKELANJUTAN**" dengan mengusung 7 (Tujuh) Misi Pembangunan, serta pengukurannya secara kuantitatif melalui Capaian Kinerja 95 Indikator Kinerja Pembangunan (outcomes) yang telah ditetapkan dengan Peraturan Daerah Kabupaten Ngada Nomor 08 Tahun 2016 tentang RPJMD Kabupaten Ngada Tahun 2016 - 2021. Kondisi sampai akhir Triwulan IV Tahun Anggaran 2017 dapat digambarkan sebagai berikut :

- Terdapat 27 sasaran, 65 program dan 95 indikator kinerja dalam RPJMD 2016 - 2021.Untuk Misi 1 terdapat 5 sasaran dan 8 indikator; Misi 2 terdapat 5 sasaran dan 20 Indikator; Misi 3 terdapat 3 sasaran dan 9 indikator; Misi 4 terdapat 3 sasaran dan 11 indikator; Misi 5 terdapat 3 sasaran dan 20 indikator; Misi 6 terdapat 4 sasaran dan 8 indikator serta Misi 7 terdapat 4 sasaran dan 19 indikator.
- Hasil evaluasi masing-masing PD terhadap pencapaian Visi dan Misi RPJMD 2016 – 2021 sampai akhir Triwulan IV Tahun Anggaran 2017, dengan capaian Indikator Kinerja sebagai berikut:
    a. Tidak ada PD dengan tingkat capaian kinerja SANGAT RENDAH;
    b. Tidak ada PD tingkat capaian kinerja RENDAH;
    c. 7 (Tujuh) PD tingkat capaian kinerja SEDANG;
    d. 22 (Dua Puluh Dua) PD tingkat capaian kinerja TINGGI; dan
    e. Tidak ada PD dengan tingkat capaian kinerja SANGAT TINGGI.

- Capaian Kinerja Visi dan Misi RPJMD Kabupaten Ngada Tahun 2016-2021 secara kuantitatif sebagai berikut :

  Capaian Visi Pembangunan Kabupaten Ngada, sebesar 79,65 persen dengan Kategori TINGGI;

  Capaian Misi 1sebesar 82,92 persen dengan Kategori TINGGI;

  Capaian Misi 2sebesar 84,95 persen dengan Kategori TINGGI;

  Capaian Misi 3sebesar 78,99 persen dengan Kategori TINGGI;

  Capaian Misi 4sebesar 70,21 persen dengan Kategori SEDANG;

  Capaian Misi 5sebesar 85,09 persen dengan Kategori TINGGI;

  Capaian Misi 6sebesar 79,10 persen dengan Kategori TINGGI;

  Capaian Misi 7sebesar 76,32 persen dengan Kategori TINGGI

Secara lengkap uraian gambaran tingkat capaian kinerja RPJMD 2016 -2021 sampai akhir Triwulan IV Tahun Anggaran 2017 sebagaimana disajikan pada tabel berikut :

Tabel 2.38

Capaian Kinerja masing-masing Misi RPJMD 2016-2021 menurut SKPD

Visi/Misi/SKPD			Evaluasi Kinerja SKPD terhadap Target RPJMD 2016 - 2021												
			Jumlah Program		Jumlah Kegiatan		Jumlah Indikator Kinerja	Tetap	Menurun	Meningkat	Belum mencapai target	Mencapai target	Melampaui Target	% Capaian Kinerja	Kriteria
			Rutin	Urusan	Rutin	Urusan									
Visi : TERWUJUDNYA MASYARAKAT NGADA DENGAN TARAF HIDUP YANG BERKUALITAS, MANDIRI, BERBUDAYA, UNGGUL, DAN SEJAHTERA BERLANDASKAN ETOS KERJA YANG TINGGI DAN PEMBANGUNAN BERKELANJUTAN			**49**	**63**	**386**	**205**	**874**	**619**	**121**	**34**	**76**	**36**	**13**	**79.65**	**Tinggi**
1	**Misi Pertama: Melanjutkan dan mempercepat pembangunan infrastruktur (jalan, air, listrik dan rumah layak huni) untuk meningkatkan aksesibilitas, mengurangi disparitas wilayah, memacu pertumbuhan ekonomi, meningkatkan derajat kesehatan dan kualitas pendidikan**		**7**	**8**	**58**	**16**	**95**	**65**	**8**	**5**	**10**	**5**	**3**	**82.92**	**Tinggi**
	a	Dinas Pekerjaan Umum dan Penataan Ruang	2	5	16	7	30	16	4	3	3	2	2	76.67	Tinggi
	b	Dinas Perumahan Permukiman dan Pertanahan	1	1	13	3	24	16	2	2	3	1	0	79.17	Tinggi
	c	Dinas Lingkungan Hidup	2	1	14	5	22	18	1	0	2	0	1	86.36	Tinggi
	d	Dinas PMD P3A	2	1	15	1	19	15	1	0	2	2	0	89.47	Tinggi
2	**Meningkatkan kemampuan ekonomi daerah yang bertumpu pada sector pertanian dengan pola agribisnis, koperasi dan pariwisata berbasis pedesaan yang berwawasan**		**7**	**14**	**60**	**41**	**186**	**143**	**13**	**9**	**17**	**4**	**2**	**84.95**	**Tinggi**
	a	Dinas Pertanian	2	6	14	18	87	76	2	1	8	0	0	88.51	Tinggi
	b	Dinas Peternakan	2	4	15	12	44	32	1	1	5	1	0	77.27	Tinggi
	c	Dinas Pekerjaan Umum dan Penataan Ruang	2	1	16	1	20	14	2	1	2	0	1	80.00	Tinggi
	d	Dinas Pariwisata	1	3	15	10	35	21	8	6	2	3	1	88.57	Tinggi

Visi/Misi/SKPD			Evaluasi Kinerja SKPD terhadap Target RPJMD 2016 - 2021												
			Jumlah Program		Jumlah Kegiatan		Jumlah Indikator	Tetap	Menurun	Meningkat	Belum mencapai	Mencapai target	Melampaui Target	% Capaian	Kriteria
			Rutin	Urusan	Rutin	Urusan									
3	**Melakukan penataan dan pengembangan kehidupan masyarakat perkotaan.**		**10**	**10**	**84**	**18**	**119**	**86**	**12**	**3**	**16**	**3**	**2**	**78.99**	**Tinggi**
	a	BPLitbang	2	1	14	2	18	14	4	0	1	2	0	88.89	Tinggi
	b	Dinas Pekerjaan Umum dan Penataan Ruang	2	2	16	2	22	14	3	1	4	0	1	72.73	Sedang
	c	Dinas Perumahan, Kawasan Permukiman	1	2	13	5	18	13	0	2	2	0	0	83.33	Tinggi
	c	Dinas Perhubungan	1	2	14	5	22	15	4	0	3	0	0	68.18	Sedang
	d	Badan Lingkungan Hidup	2	1	14	1	19	15	0	0	3	1	0	84.21	Tinggi
	e	Dinas Koperasi, UKM, dan Perdagangan	2	2	13	3	20	15	1	0	3	0	1	80.00	Tinggi
4	**Mendorong pengembangan kualitas pendidikan masyarakat dan sumberdaya manusia yang cerdas, trampil, kreatif, inovatif, produktif serta memiliki budi pekerti**		**4**	**6**	**31**	**45**	**94**	**52**	**21**	**1**	**7**	**8**	**5**	**70.21**	**Sedang**
	a	Dinas Pendidikan	2	5	15	44	73	36	20	0	4	8	5	67.12	Sedang
	b	Badan Keuangan	2	1	16	1	21	16	1	1	3	0	0	80.95	Tinggi
5	**Meningkatkan kualitas dan kuantitas pelayanan kesehatan sebagai landasan pengembangan kualitas sumber daya**		**4**	**11**	**25**	**33**	**161**	**128**	**30**	**5**	**9**	**4**	**0**	**85.09**	**Tinggi**
	a	Dinas Kesehatan	2	13	12	35	65	51	17	3	7	2	0	86.15	Tinggi
	b	RSUD Bajawa	0	1	0	1	73	60	10	2	1	0	0	84.93	Tinggi
	c	Dinas KCS	2	1	16	4	23	17	3	0	1	2	0	82.61	Tinggi
6	**Menanggulangi bencana alam, non alam, dan atau bencana social serta memperkuat kapasitas kelembagaan social, politik, budaya, keagamaan, olah raga di masyarakat; serta**		**6**	**4**	**44**	**12**	**67**	**44**	**7**	**5**	**7**	**4**	**0**	**79.10**	**Tinggi**
	a	BPBD	2	1	14	5	22	15	2	2	2	1	0	81.82	Tinggi
	b	Dinas Sosial	2	2	14	6	24	18	1	1	3	1	0	83.33	Tinggi
	c	Kesbanglinmas	2	2	15	2	21	11	4	2	2	2	0	71.43	Sedang
7	**Meningkatkan penyelenggaraan tata kelola pemerintah yang efisien, efektif, bersih dan demokratis dengan mengutamakan pelayanan prima kepada masyarakat.**		**11**	**10**	**84**	**40**	**152**	**101**	**30**	**6**	**10**	**8**	**1**	**76.32**	**Tinggi**
	a	BK Diklat	2	1	15	1	19	11	3	2	1	2	0	78.95	Tinggi
	b	Bagian Organisasi	2	2	12	2	23	15	5	0	3	0	0	65.22	Sedang
	c	Dinas PUPR	1	1	13	2	17	13	2	0	1	1	0	82.35	Tinggi
	d	BP Litbang	2	2	14	6	25	18	1	1	2	1	1	84.00	Tinggi
	e	Inspektorat	2	1	16	7	27	20	7	0	1	2	0	81.48	Tinggi
	f	Bag.Administrasi Pembangunan	1	1	1	16	19	9	7	3	0	2	0	73.68	Sedang
	g	Administrasi Pemerintahan Umum	1	2	13	6	22	15	5	0	2	0	0	68.18	Sedang

Tabel 2.39
Capaian Masing-masing Sasaran dan SKPD Penanggung Jawab menurut Misi RPJMD 2016-2021

No	Sasaran	Indikator Kinerja	Satuan	Data Awal RPJMD	Target Awal RPJMD Tahun 2017	Realisasi RPJMD Tahun 2017	Evaluasi Capaian (Persen)	Status	SKPD
1	2	3	4	5	6	7	8	9	10
Misi Pertama: Melanjutkan dan mempercepat pembangunan infrastruktur (jalan, air, listrik dan rumah layak huni) untuk meningkatkan aksesibilitas, mengurangi disparitas wilayah, memacu pertumbuhan ekonomi, meningkatkan derajat kesehatan dan kualitas pendidikan									
1. Meningkatkan aksesibilitas dari dan menuju kantong-kantong produksi dan pusat-pusat pelayanan publik									
1	Berkurangnya waktu tempuh perjalanan dari dan menuju kantong-kantong produksi dan pusat-pusat pelayanan publik sesuai standar pelayanan minimal jalan.	Meningkatnya kondisi jalan kabupaten	Km	466.74	656.00	631.18	96,22	Belum Mencapai Target	Dinas PUPR
2	Terbukanya akses transportasi dari dan menuju wilayah-wilayah potensial	Meningkatnya aksesibilitas	Persentase	89,73	92,73	93,46	100,79	Melampaui Target	Dinas PUPR
2. Menyediakan kebutuhan pelayanan dasar berupa listrik, air dan rumah layak huni bagi masyarakat di seluruh Kabupaten Ngada									

1	Tersedianya kebutuhan listrik di semua desa dalam wilayah Kabupaten Ngada	Persentase Rumah Tangga yang terlayani listrik	Persentase	72,03	82	82	100	Mencapai Target	Dinas Perumahan
2	Tersedianya kebutuhan air di semua desa dalam wilayah Kabupaten Ngada	Persentase KK yang telah terlayani air bersih	Persentase	66,22	79,74	67,70	84,90	Belum Mencapai Taget	Dinas Perumahan dan Dinas PMDP3A
		Jumlah Waduk/ Bendungan yang dibangun	Unit	0	1	1	100	Mencapai Target	Dinas PUPR
		Prosentase Cakupan Konservasi Wilayah Sumber Mata Air , Lahan Kritis dan Rawan abrasi	Persentase	44,60	64,8	55,70	85,96	Belum Mencapai Taget	DLH
		Jumlah SPAM Perdesaan yang dibina	Desa	106	35	35	100	Mencapai Target	Dinas PMDP3A
3	Tersedianya kebutuhan rumah layak huni di semua desa dalam wilayah Kabupaten Ngada	Berkurangnya Persentase rumah tdk layak huni	Persentase	na	858	562	65,50	Belum Mencapai Taget	Dinas Perumahan

No	Sasaran	Indikator Kinerja (Outcome)	Satuan	Data Awal RPJMD	Target Awal RPJMD Tahun 2017	Realisasi RPJMD Tahun 2017	Evaluasi Capaian	Status	SKPD
1	2	3	4	5	6	7	8	9	10
Misi 2 : Meningkatkan kemampuan ekonomi daerah yang bertumpu pada sector pertanian dengan pola agribisnis, koperasi dan pariwisata berbasis pedesaan yang berwawasan lingkungan.									
1. Meningkatnya kuantitas dan kualitas produk sektor pertanian (Tanaman Pangan : Padi, Jagung, Kedelai. Tanaman Perkebunan : Kopi, Peternakan : Sapi, Kambing, Babi									
1	Meningkatnya kuantitas dan kualitas produk sector pertanian	Peningkatan Ketersediaan Pangan	persen	100	100	100	100	Mencapai Target	Dinas Ketahanan Pangan
		Peningkatan Produktifitas tanaman Pangan dan Perkebunan							
		Tanaman Pangan :							

		Padi	Ton/Ha	3.80	5.80	6.18	106,47	Melampaui target	Dinas Pertanian
		Jagung	Ton/Ha	3.60	3.80	7.10	186,84	Melampaui target	Dinas Pertanian
		Kedele	Ton/Ha	2.85	2.90	2.50	86,21	Belum mencapai target	Dinas Pertanian
		Kacang Merah	Ton	1,751.00	480.00	25.30	5,27	Belum mencapai target	Dinas Pertanian
		Tanaman Perkebunan:							
		Kopi	Ton/Ha	0.82	0.90	0.20	22,22	Belum mencapai target	Dinas Pertanian
		Panjang Jaringan Irigasi yang dalam Kondisi Baik	Meter	33513	7000	15531	221,87	Melampaui target	Dinas Pekerjaan Umum dan Penataan Ruang

		Meningkatnya Usaha-usaha pertanian yang menerapkan teknologi pertanian dalam rangka meningkatkan produksi dan produktifitas Pertanian/Perkebun an	Ha	0	0	0	0	Tetap	Dinas Ketahanan Pangan
		Jumlah kelompok tani yang mendapat bantuan modal dari perbankan	UPH	0	6	9	150	Melampaui target	Dinas Pertanian
		Adanya Perluasan Areal tanam untuk tanaman Pangan dan Perkebunan	Ha						
		Tanaman Pangan:							
		Padi sawah	Ha	6413	320	6655	104,98	Melampaui target	Dinas Pertanian

		Jagung	Ha	12469	320	5090	102,6	Melampaui target	Dinas Pertanian
		Kedele	Ha	652	320	1000	102,88	Melampaui target	Dinas Pertanian
		Tanaman Perkebunan:							
		Kopi	Ha	6356,6	100	38	38	Belum mencapai target	Dinas Pertanian
		Adanya peremajaan tanaman kopi	Ha	381,97	100	113	112,5	Melampaui target	Dinas Pertanian
		Adanya peningkatan produksi tanaman Pangan dan Perkebunan	Ton/Tahun						
		Tanaman Pangan:							
		Padi	Ton/Tahun	45893	69223	58540	84,57	Belum mencapai target	Dinas Pertanian

		Jagung	Ton/Tahun	44857	48598	110838	228,07	Melampaui target	Dinas Pertanian
		Kedele	Ton/Tahun	1857	2867	4663	162,64	Melampaui target	Dinas Pertanian
		Tanaman Perkebunan:							
		kopi	Ton/Tahun	3749	4112	9315	226,53	Melampaui target	Dinas Pertanian
		Meningkatnya Areal Produksi Hortikultura	Hektar	35	10	15	150	Melampaui target	Dinas Ketahanan Pangan
		Adanya Peningkatan populasi Ternak :	Ekor						
		sapi	ekor	28186	30912	40193	130,02	Melampaui target	Dinas Peternakan
		kambing	ekor	21581	24581	27713	112,74	Melampaui target	Dinas Peternakan
		babi	ekor	116266	118266	168104	142,14	Melampaui target	Dinas Peternakan

		Tersedianya Modal Usaha untuk 30 Kelompok	UPH	0	6	9	150	Melampaui target	Dinas Ketahanan Pangan
		Tersedianya Tatakelola MPIG sabagai Institusi pemegang hak indikasi Geografis	Paket Pelatihan	0	1	9	900	Melampaui target	Dinas Pertanian
2	Meningkatnya keberagaman produk sector pertanian	Presentase produksi kelapa olahan (Jumlah Kelapa Olahan/Jumlah Produksi * 100)	Persen	0	5	0	0	Tetap	Dinas Ketahanan Pangan
		Persentase produksi pisang olahan (Jumlah Pisang Olahan/Jumlah Produksi * 100)	Persen	0	1	0	0	Tetap	Dinas Ketahanan Pangan
		Jumlah Gabungan kelompok tani pelaku agribisnis yang terlatih	Kelompok Tani	0	5	5	100	Mencapai target	Dinas Pertanian

3	Meningkatnya Pengelolaan destinasi dan diversifikasi produk wisata	Tersedianya sarana dan prasarana pariwisata di lokasi daya tarik destinasi wisata utama	lokasi	1	4	4	100	Mencapai target	Dinas Pariwisata
		Meningkatnya kemitraan Promosi Pariwisata	Lembaga	2	4	7	175	Melampaui target	Dinas Pariwisata
		Meningkatnya penyelenggaraan even-even pariwisata	even	5	7	7	100	Mencapai Target	Dinas Pariwisata
		Meningkatnya jenis souvenir	Jenis	5	7	13	185,71	Melampaui target	Dinas Pariwisata
4	Meningkatkan dan Mempertahankan Keberagaman Flora	Tersedianya Dokumen Master Plan dan Perencanaan Teknis Pembangunan Kebun Raya Wolobobo	Dokumen	0	0	0	0	Tetap	BPLITBANG
2 :Menciptakan sistem tataniaga pasar									

1	Teraturnya kegiatan perniagaan atau perdagangan	Meningkatnya Penataan Distribusi Barang dan Jasa	Paket	0	1 Perda	0	0	Belum mencapai target	Dinas Koperasi UMKM

No	Sasaran	Indikator Kinerja	Satuan	Data Awal RPJMD	Target Awal RPJMD Tahun 2017	Realisasi RPJMD Tahun 2017	Evaluasi Capaian	Status	SKPD
1	2	3	4	5	6	7	8	9	10
Misi 3 : Melakukan penataan dan pengembangan kehidupan masyarakat perkotaan.									
1. Mewujudkan kota yang tertata rapih, indah dan nyaman sesuai daya dukung dan daya tampung									
1	Tertatanya lingkungan permukiman, sarana dan prasarana serta fasilitas umum dalam kota	Tersedianya dokumen Penataan Ruang Kota	Dokumen	1 dokumen dari 13 dokumen	2	1	50	Belum Mencapai target	Dinas PUPR dan Bappeda
		Tersedianya Perda Penataan Ruang Kota	Perda	1 Perda dari 13 Perda	1	0	0	Belum Mencapai target	Dinas Perumahan

		Persentase Daerah permukiman kumuh	Persentase	1,93	0,43	0,63	118	Melampaui Target	Dinas Perumahan
		Jumlah Titik - titik genangan dalam kota yang terselesaikan	Lokasi	115	46	74	160,87	Melampaui Target	Dinas PUPR
		Prosentase Pelayanan Pengangkutan Sampah	Persentase	66,10	100	100	100	Mencapai Target	DLHD
		Persentase sampah yang diolah pada TPST	Persentase	10	20	10	50	Belum mencapai target	DLHD
2	Terwujudnya penataan sistem transportasi publik yang nyaman	Persentase kendaraan layak operasi	Persentase	na	100	-	-	Belum Mencapai target	Dishub
		Tersedianya trayek angkutan dalam kota bajawa	jumlah trayek	2	5	3	60	Belum mencapai target	Dishub
2. Meningkatkan Kemampuan usaha ekonomi masyrakat Perkotaan									

1	Meningkatnya Skala Usaha UMKM Masyarakat Perkotaan	Meningkatnya Kapasitas dan Kualitas Kelembagaan Usaha UMKM Masyarakat Perkotaan	Persentase	2.146 UMKM	5	10	200	Melampaui Target	Dinas KopUMKMP

No	Sasaran	Indikator Kinerja (Outcome)	Satuan	Data Awal RPJMD	Target Awal RPJMD Tahun 2017	Realisasi RPJMD Tahun 2017	Evaluasi Capaian	Status	SKPD
1	2	3	4	5	6	7	8	9	10
Misi 4 : Mendorong pengembangan kualitas pendidikan masyarakat dan sumberdaya manusia yang cerdas, trampil, kreatif, inovatif, produktif serta memiliki budi pekerti dan etos kerja yang tinggi.									
1. Mewujudkan Pendidikan yang merata, terjangkau dan unggul									
	Terwujudnya tuntas wajib belajar pendidikan dasar								Dinas Pendidikan
		Meningkatnya angka partisipasi Kasar TKK/PAUD	Prosentase	43.55	45,6	55,38	121	Melampaui Target	
		Meningkatnya angka partisipasi murni	Prosentase	45.84	44,78	44,30	98,93	Belum mencapai target	

		TKK/PAUD							
		SD		86,15	100	92,84	92,84	Belum mencapai target	
		SMP		57,70	63,34	71,80	113,36	Melampaui Target	
		Meningkatnya angka partisipasi Kasar	Prosentase						
		SD		100,86	100	105,45	105,45	Melampaui Target	
		SMP		86,46	89,86	81,44	90,63	Belum mencapai target	
	Meningkatnya kualitas Siswa	Meningkatnya Rata-Rata nilai Uji Kompetensi Guru		4,00	5,50	5,40	98,18	Belum mencapai target	
		Meningkatnya nilai rata - rata kelulusan SD	Rata-rata Nilai	6,60	6,70	6,90	102,99	Melampaui Target	
		Meningkatnya nilai rata - rata kelulusan	Rata-rata Nilai	6,80	6,70	4,50	67,16	Belum mencapai target	

		SMP							
2. Mendukung terwujudnya pendidikan menengah dan pendidikan tinggi									
	Meningkatnya jumlah penduduk berijazah sekolah menengah dan sekolah tinggi	Jumlah Mahasiswa yang mendapat Bantuan	Jumlah Orang	2000	1000	82	8,20	Belum mencapai target	BKDIKLAT
		Jumlah Hibah Pemda	Rupiah	0.00	1.700.000.000	2.000.000.000	117,65	Melampaui Target	Badan Keuangan
		Jumlah Tenaga Dosen	Orang	123	123	82	66,67	Belum mencapai target	BKDIKLAT
		Jumlah Aset Bidang Tanah	Bidang	484	484	415	85,74	Belum mencapai target	Badan Keuangan
		Meningkatnya persentase penduduk dengan ijazah tertinggi SMA	Persentase	10,74	11,74	14,84	126,41	Melampaui Target	Dinas Pendidikan
		Meningkatnya persentase Penduduk dengan ijazah tertinggi Perguruan	Persentase	7,54	8,54	5,25	61,48	Belum mencapai target	Dinas Pendidikan

		tinggi							

No	Sasaran	Indikator Kinerja (Outcome)	Satuan	Data Awal RPJMD	Target Awal RPJMD Tahun 2017	Realisasi RPJMD Tahun 2017	Evaluasi Capaian	Status	SKPD
1	2	3	4	5	6	7	8	9	10
Misi Kelima: Meningkatkan kualitas dan kuantitas pelayanan kesehatan sebagai landasan pengembangan kualitas sumber daya manusia.									
1. Peningkatan Kulitas Hidup masyarakat									
1	Meningkatnya kualitas pelayanan kesehatan dasar dan rujukan	Terpenuhinya obat dan perbekalan di sarana kesehatan (Jumlah/jenis obat yang tersedia/jumlah obat yang dibutuhkan x 100)	Persen	95,43	97,26	96,17	98,88	Belum Mencapai Target	Dinas Kesehatan
		Prosentase ketersediaan Sarana Prasarana sesuai standar (jumlah sarana yang sesuai standar/total jumlah sarana x100)							Dinas Kesehatan

		Puskesmas	Buah	14	16	14	87,5	Belum Mencapai Target	Dinas Kesehatan
		Pustu	buah	24	26	33	126,92	Melampaui Target	Dinas Kesehatan
		Pusling	Buah	11	18	15	83,33	Belum Mencapai Target	Dinas Kesehatan
		Meningkatnya penanganan dan pelayanan masyarakat di fasilitas kesehatan dasar:							
		-Cakupan pelayanan kepada pasien rawat jalan (Indikator menurun, semakin baik)	Persen	16,31	15,98	15,27	104,6	Melampaui Target	Dinas Kesehatan
		-Cakupan pelayanan kepada pasien rawat inap	Persen	0,42	0,6	0,89	148,3	Melampaui Target	Dinas Kesehatan
		-Cakupan penjaringan kesehatan siswa SD, SMP, SMA dan setingkat	Persen	90,09	94,05	99,65	106,0	Melampaui Target	Dinas Kesehatan

		-Cakupan pelayanan Gawat Darurat Level 1 yang harus diberikan di Sarana Kesehatan	Persen	100	100	100	100	Mencapai target	RSUD
		-Cakupan pelayanan kesehatan dasar pasien masyarakat miskin	Persen	103,7	100	30	30	Belum Mencapai Target	RSUD
		- Cakupan Rujukan Masyarakat Miskin	Persen	4,14	3,37	3,37	100	Mencapai target	RSUD
		• BOR (Bed Occupancy Rate yaitu prosentase pemakaian tempat tidur dalam kurun waktu tertentu dengan nilai optimal 65% - 85%)	Persen	62,59	68,81	63,86	92,81	Belum Mencapai Target	RSUD
		• LOS (Length of Stay adalah rata-rata lamanya pasien dirawat dengan nilai optimal 3 – 6 hari)	Hari	3,48	6	3,32	55,33	Mencapai Target	RSUD
		• TOI (Turn Over Interval adalah selang waktu pemakaian tempat tidur dari pasien yang satu ke pasien berikutnya dengan nilai optimal 1–3 hari)	hari	2,07	1,83	1,9	103,83	Mencapai Target	RSUD

		• BTO (Bed Turn Over adalah frekuensi pemakaian tempat tidur dalam kurun waktu tertentu dengan nilai optimal 40-50 kali dalam setahun)	kali	65,83	58,89	69,57	118,14	Belum Mencapai Target	RSUD
		-GDR (Gross Death Rate / Angka Kematian Kasar adalah rata-rata angka kematian dalam kurun waktu tertentu)	Persen	28,800/1000	27,71	31,4	113,32	Belum Mencapai target	RSUD
		• NDR (Net Death Rate adalah angka kematian pasien dalam perawatan kurang dari 48 jam)	Persen	17,48/1000	16,5	17,9	108,48	Melampaui Target	RSUD
		Prosentase Ketersediaan Sarana Prasarana sesuai standar/terkalibrasi (jumlah sarana yang sesuai standar/Total jumlah sarana x 100)	Persen	0	91,9	65	70,73	Belum Mencapai Target	RSUD
		Menurunya Kasus kematian Ibu	Kasus	3	3	1	33,33	Melampaui terget	Dinas Kesehatan

		Menurunya Kasus kematian Bayi	Kasus	51	35	25	71,43	Melampaui Target	Dinas Kesehatan
		Menurunya Kasus Kematian Anak	Kasus	54	40	30	75	Melampaui Target	Dinas Kesehatan
		Prosentase SDM yang memenuhi standar (Jumlah SDM sesuai standar minimal/Total SDM yang adax100)	Persen	5,1	43,06	80,4	186,72	Melampaui Target	Dinas Kesehatan dan RSUD
2	Meningkatnya kesadaran individu, keluarga dan masyarakat melalui promosi, pemberdayaan dan penyehatan lingkungan	Persentase Rumah Tangga BerPHBS (Jumlah Rumah Tangga berPHBS/Total Rumah TanggaX100)	Persen	70,86	76,86	64,46	83,87	Belum mencapai terget	Dinas Kesehatan
		Jumlah Desa/Kelurahan BerSTBM	Persen	24	66	36	54,55	Belum mencapai terget	Dinas Kesehatan

3	Meningkatkan kualitas keluarga	Prosentase KB Aktif (Jumlah Peserta KB Aktif/Total PUSX100)	Persen	46,18	52,,5	49,64	94,55	Belum mencapai terget	Dinas KCS

No	Sasaran	Indikator Kinerja	Satuan	Data Awal RPJMD	Target Awal RPJMD Tahun 2017	Realisasi RPJMD Tahun 2017	Evaluasi Capaian	Status	SKPD
1	2	3	4	5	6	7	8	9	10
Misi Keenam : Menanggulangi bencana alam, nonalam, dan atau bencana social serta memperkuat kapasitas kelembagaan social, ekonomi, politik, budaya, keagamaan, olah raga di masyarkaat									
1. Penanggulangan Bencana Alam dan Bencana Non Alam									
	Terpenuhinya hak masyarakat yang terkena dalampak bencana alam dan Bencana Non Alam	Persentase Bencana Alam yang ditangani	Bencana	100	100	100	100	Mencapai target	BPBD
		Persentase Bencana Non Alam yang ditangani	Bencana	100	100	100	100	Mencapai target	BPBD
2. Pengurangan Masalah Kesejahteraan Sosial									

	Tertanganinya Masalah Kesejahteraan Sosial	Prosentase penduduk miskin yang memperoleh bantuan	Persen	52	60	105	175	Malampaui Target	Dinas Sosnaketrans
		Meningkatnya penanganan terhadap penyandang masalah kesejahteraan sosial (PMKS)	persen	25	49	58	118,37	Melampaui Target	Dinas Sosnaketrans
3. Peningkatan Kemitraan Kelembagaan Sosial, Politik, Budaya dan keagamaan									
	Terjalinnya Kemitraan yang Harmonis	Terciptanya Wawasan Kebangsaan Dalam Kehidupan Bermasyarakat	Persentase	100	100	100	100	Mencapai Target	Kesbangpolinmas
		Terjalinnya Kerjasama Penelitian Bidang Kebudayaan	Unit	30	33	0	0	Tetap	Dinas Pariwisata dan Kebudayaan
		Meningkatnya Kesadaran Politik Masyarakat	Persentase	80	80	80	100	Tetap	Kesbangpolinmas
4. Penyediaan Sarana dan Prasarana Olahraga yang Terintegrasi (Inhall)									

	Memasyarakatkan Olah raga dan Mengolahragakan masyarakat	Tersedianya Master Plan dan Perencanaan Teknis Pembangunan Sport Center	Dokumen	0	1 unit	0	0	Belum mencapai target	Dinas PUPR

No	Sasaran	Indikator Kinerja (Outcome)	Satuan	Data Awal RPJMD	Target Awal RPJMD Tahun 2017	Realisasi RPJMD Tahun 2017	Evaluasi Capaian	Status	SKPD
	2	3	4	5	6	7	8	9	10
Misi Ketujuh: Meningkatkan penyelenggaraan tata kelola pemerintah yang efisien, efektif, bersih dan demokratis dengan mengutamakan pelayanan prima kepada masyarakat									
1.Pemantapan Penyelenggaraan Pemerintahan									
	Meningkatnya Kualitas Penyelenggara Pemerintahan Daerah	Berkurangnya Jumlah Aparatur Pemerintahan Daerah yang belum mengikuti Diklat Kepmimpinan	Jumlah Orang	341	55	17	30,91	Belum mencapai target	BK Diklat
		Meningkatnya Kualitas Sumber Daya Aparatur Pemerintahan Daerah melalui Jenjang Pendidikan Formal	Jumlah Orang	123	10	4	40	Belum mencapai target	BK Diklat

		berkurangnya sarana dan parasarana Pemerintahan yang tidak memadai	unit	5	4	3	75	Belum mencapai target	Dinas PUPR
		Terselenggaranya pemerintahan daerah melalui penataan organisasi perangkat daerah	Jumlah Perangkat Daerah	34	34	34	100	Tetap	Bagian Organisasi
	Meningkatnya sistem birokrasi yang efisien, efektif dan ekonomis	Tertatanya sistem Perijinan yang terpadu	Persen	0	0	0	0	Tetap	Sintap
		Tersedianya Sistem Informasi perencanaan Pembangunan daerah	Sistem	0	0	0	0	Tetap	BPLItbang
		Meningkatkan Akuntabilitas dalam Pengadaan Barang dan Jasa Pemerintah	Persen	0	40	99,4	248,5	Melampaui target	Adm Pembangunan
		Tertatanya sistem Pemungutan Pajak Dan Retribusi Daerah	Persen	0	100	44	44	Belum mencapai target	Badan Keuangan
		Tertatanya Sistem Pelayanan Kesehatan	Persen	0	0	0	0	Tetap	Dinas Kesehatan

		kepada masyarakat							
		Terlaksananya Koodinasi Lintas Sektor dan Lintas Sumber Dana Dalam Pembangunan Daerah	kali	2	4	4	100	Mencapai Target	BPLItbang
		Meningkatnya Keterisian data dan Informasi Pembangunan Daerah	Persen (Keterisian data SKPD/Jumlah Elemen Data Lingkup Kabupaten) x 100 %	40,18	64,18	75,15	117	Melampaui target	BPLItbang
	Meningkatnya Akuntabilitas kinerja Birokrasi	Meningkatnya Opini BPK atas Pengelolaan Keuangan Daerah	Skala	WDP	WDP	WDP	100	Mencapai Target	Inspektorat
		Meningkatnya Tindak Lanjut Hasil Temuan Pengawasan	Jumlah temuan	1.160 Temuan	744	170	22,85	Belum mencapai target	Inspektorat

		Meningkatnya Kualitas Laporan Kinerja Pemerintah Daerah	Persentase	43,93 % dari Target Nilai 32000	24000	29343	122,2625	Melampaui target	Bagian Pemerintahan
		Meningkatnya Nilai Evaluasi LKJIP Skala Nasional	Skala	C	B	C	50	Belum mencapai target	Bagian Organisasi
	Mendekatkan Pelayanan Kepada Masyarakat	Terbentuknya Daerah otonom Baru Desa / Kelurahan	Desa/Kel	151	151	151	0	Tetap	BPMPDPP
		Fasilitasi Penyiapan data dan Informasi Pendukung Proses Pemekaran Provinsi	Persentase	33,33	0.00	0	0	Tetap	Adm Pemerintahan
		Fasilitasi Penyiapan data dan Informasi Pendukung Proses Pemekaran Kabupaten	Persentase	0	0	0	0	Tetap	Adm Pemerintahan
		Fasilitasi Penyiapan data dan Informasi Pendukung Proses Pemekaran Kecamatan	Persentase	0	0	0	0	Tetap	Adm Pemerintahan

2.3 Permasalahan yang berhubungan dengan Penyelenggaraan Urusan Pemerintah Daerah

Permasalahan penyelenggaraan urusan pemerintahan merupakan permasalahan pembangunan masing-masing urusan dan terkait pelayanan dasar dan tugas/fungsi setiap SKPD. Identifikasi permasalahan menjelaskan yang menjadi masalah dimasa lalu dan masa mendatang serta gambaran solusi yang ditawarkan.

Tabel 2.40
Identifikasi Permasalahan Kemampuan Penyelenggaran Otonomi Daerah

No	Kriteria / Aspek / Urusan	Permasalahan
1	**Kesejahteraan Masyarakat**	
	Pertumbuhan Ekonomi	Masih rendah pada angka 5,19 % dan sangat rentan terhadap pengaruh ekonomi regional dan nasional, serta belum kuat struktur perekonomiannya.
	Pendapatan Per Kapita	Pendapatan masyarakat masih rendah dengan distribusi perdesaan dan perkotaan yang kurang seimbang.
	Inflasi	Inflasi masih fluktuatif dan secara signifikan dipengaruhi oleh kebijakan pusat, ketersediaan infrastruktur distribusi barang dan jasa.
	Kemiskinan	Angka kemiskinan masih tinggi dengan tingkat kerentanan yang tinggi (banyak penduduk kategori hampir miskin).
	Pengangguran	Masih tingginya angka pengangguran (1,3%) Pengangguran terbuka.
2	**Pelayanan Umum**	
A	**Urusan Wajib Pelayanan Dasar**	
1	Pendidikan	• Masih terdapat anak usia sekolah yang belum tertampung baik di SD, SMP maupun SMA serta keterbatasan kesempatan untuk melanjutkan pendidikan ketingkat pendidikan yang lebih tinggi yang tergambar dari Angka Partisipasi Murni, Angka

		Partisipasi Sekolah dan Angka Rata-Rata Harapan Sekolah. • Belum meratanya kualitas profesional guru dan tenaga kependidikan serta masih terbatasnya kesempatan memperoleh pendidikan dan pelatihan bagi guru dan tenaga kependidikan
2	Kesehatan	• Rasio tenaga kesehatan belum sesuai dengan kebutuhan. Keterbatasan ini terlihat dari kondisi terakhir tahun 2016, rasio Dokter di Kabupaten Ngada adalah 33/100.000 penduduk atau satu orang dokter melayani 4.820 penduduk. Sedangkan jumlah Bidan yang ada di Kabupaten Ngada sebanyak 167 orang dengan rasio sebesar 1.05 per seribu penduduk, sementara itu rasio Perawat sebesar 0,94 per seribu penduduk dimana jumlah Perawat yang ada sebanyak 150 orang untuk melayani total jumlah penduduk sebanyak 159.070 jiwa. • Masih adanya kasus kematian ibu melahirkan dan kasus kematian bayi yang tinggi dan belum mencapai target RPJMD • Belum optimalnya upaya promotif yang lebih menyeluruh melibatkan sektor kesehatan. dan lintas sektor serta masyarakat sehingga perilaku hidup bersih dan sehat belum membudaya di dalam masyarakat.
3	Pekerjaan Umum dan Penataan Ruang	• Belum tersedianya sarana dan prasarana jalan yang memadai sampai di daerah kantong-kantong produksi dan pusat-pusat pertumbuhan ekonomi baru yang ditunjukkan dengan masih terdapatnya 9,02 % dari total panjang jalan Kabupaten Ngada yang belum terhubung. • Akses air bersih masih belum dapat memenuhi standar kelayakan. Pada tahun 2017 ada sekitar 55.862 jiwa atau 33,78 % penduduk yang belum memiliki akses terhadap air bersih.
4	Perumahan rakyat dan kawasan permukiman	• Belum semua masyarakat memiliki rumah layak huni yaitu terdapat 24,31% rumah tidak layak huni sesuai dengan standar kesehatan. • Masih terdapat 27,97 % atau 9.728 RT yang belum terlayani listrik.

5	Ketentraman dan Ketertiban umum serta perlindungan masyarakat	• Masih terdapat pelanggaran terhadap PERDA yang sudah ditetapkan. • MasihTerbatasnya Jumlah dan kompetensi POL PP.
6	Sosial	• Belum semua PMKS memperoleh Bantuan karena keterbatasan Sumber Daya. • Masih Banyak Penyandang Cacat Fisik dan Mental serta Lanjut Usia yang belum menerima Jaminan Sosial.
B	**Urusan Wajib Non Pelayanan Dasar**	
1	Tenaga Kerja	Mayoritas bekerja pada sektor pertanian, perlu pengembangan sektor sekunder (Pengolahan berbasis pertanian) yang dapat meningkatkan penyerapan tenaga kerja secara signifikan.
2	Pemberdayaan Perempuan dan Perlindungan Anak	Keterbatasan SDM untuk menangani permasalahan perempuan dan anak
3	Pangan	• Kualitas kelembagaan petani masih rendah. • Belum terlaksananya sistem informasi pasokan, harga. dan akses pangan. • Belum terlaksananya sistem penanganan stabilitas harga dan akses pangan. • Sulitnya menentukan lokasi lumbung dan masih kurang pemahaman pengelolaan lumbung yang baik.
4	Pertanahan	Masih adanya potensi permasalahan pertanahan terutama mengenai kondisi aset pemerintah daerah terkait dengan kepastian hukum dan administrasi pertanahan.
5	Lingkungan Hidup	• Belum dikelolanya Tempat Pengelolaan Sampah Terpadu (TPST) dan Tempat Pemroses Akhir (TPA). • Kurangnya kesadaran masyarakat dalam pengelolaan sampah rumah tangga. • kerusakan lingkungan pada sumber mata air dan daerah DAS.
6	Administrasi kependudukan dan catatan sipil	• Rendahnya kesadaran masyarakat akan pentingnya kepemilikan dokumen kependudukan. • Kurangnya data penduduk yang akurat (valid) sehingga sering terjadi data ganda.

7	Pemberdayaan Masyarakat dan Desa	Belum kompetennya aparatur dan kelembagaan desa/kelurahan.
8	Pengendalian penduduk dan Keluarga Berencana	• Rendahnya cakupan peserta KB Mandiri dan peserta KB aktif. • Petugas Lapangan KB yaitu PLKB dan PKB belum optimal dalam melakukan mekanisme operasional program sehingga berdampak terhadap keberhasilan program.
9	Perhubungan	• Perlu peningkatan sarana dan prasarana untuk 3 pelabuhan laut (pariwisata, barang dan penumpang). • Terminal dalam kabupaten belum optimal difungsikan, dan belum adanya terminal di Pasar Bobou. • Terbatasnya SDM Aparatur dalam melakukan uji KIR, dan erbatasnya sarana dan prasarana pendukung uji KIR.
10	Komunikasi dan Informatika	Keterbatasan SDM bidang Teknologi Informasi dan Komunikasi dan Pemahaman SKPD dalam menerapkan UU Keterbukaan Informasi Publik.
11	Koperasi. Usaha Kecil dan Menengah	• Rendahnya pembinaan terhadap usaha mikro. kecil dan menengah. • Lemahnya ketrampilan dan kewirausahaan pelaku usaha. • Rendahnya kualitas sumber daya manusia yang tercermin dari kurangnya jiwa kewirausahaan, lemahnya motivasi, inovasi kreativitas, dan disiplin kerja untuk menciptakan peluang usaha.
12	Penanaman Modal	• Keterbatasan Sarana dan Prasarana (Infrastruktur dasar wilayah). • Peluang investasi yang dipromosikan belum memenuhi syarat perbankan sehingga berpengaruh terhadap calon investor yang akan berinvestasi . • Belum adanya kepastian hukum, jaminan keamanan berusaha dan infrastruktur yang memadai. • Kondisi masyarakat yang belum sepenuhnya memahami akan perlunya investasi dan belum lengkapnya sarana dan prasarana perizinan.

13	Kepemudaaan dan Olahraga	• Belum semua cabang olahraga dibina secara professional. • Keikutsertaan dalam even pertandingan olahraga yang diselenggarakan disiapkan secara mendadak tanpa program terukur dan berkesinambungan.
14	Statistik	• Masih ada PD yang belum memahamami tentang indikator makro ekonomi maupun sosial secara menyeluruh. • Ketidaksepahaman tentang data yang dikeluarkan oleh BPS dan PD terkait. • Lemahnya koordinasi pengumpulan dan updating data tingkat kabupaten. • Belum adanya peraturan lokal tentang managemen data dan database kabupaten.
15	Persandian	Masih minimnya aparat, sarana dan prasarana persandian
16	Kebudayaan	• Kurangnya perawatan terhadap situs-situs yang ada. • Keterbatasan SDM Juru Rawat Situs, Terbatasnya sarana dan prasarana pendukung untuk perawatan situs-situs yang ada. • Kurangnya penyelenggaraan Festival Kebudayaan di Kabupaten Ngada.
17	Perpustakaan	• Judul dan jumlah buku yang belum memadai. • Minimnya ketersediaan perpustakaan desa/kelurahan. • Penyediaan pustaka/buku yang menggunakan teknologi informasi.
18	Kearsipan	Belum optimalnya penataan arsip di PD, Kecamatan dan Kelurahan dengan berbagai sebab seperti : kurangnya perhatian pimpinan, kurangnya SDM Kearsipan,kurangnya sarana dan prasarana kearsipan dan kurangnya kesadaran akan pentingnya masalah kearsipan.
C	**Urusan Pilihan**	
1	Kelautan dan Perikanan	• Terbatasnya jumlah tangkapan ikan, rendahnya daya beli masyarakat, sarana dan prasarana penangkapan ikan yang masih terbatas. • Terbatasnya sarana dan prasarana perikanan Budi daya, terbatasnya kualitas SDM Masyarakat, terbatasnya SDM Aparatur

		penyuluh perikanan, terbatasnya sarana dan prasarana pendukung bagi penyuluh perikanan. • Terbatasnya sarana dan prasarana perikanan tangkap dan terbatasnya kualitas SDM Nelayan.
2	Pariwisata	• Masih sangat terbatasnya destinasi pariwisata yang telah ditata secara baik yang memancing kunjungan wisatawan. • Masih kurangnnya promosi pariwisata yang terintegrasi dengan kabupaten sekitar.
3	Pertanian	• Keterbatasan pengetahuan petani. • Penerapan teknologi pertanian yang masih rendah. • Kemampuan petani membeli saprodi masih rendah. • Kurangnya pendampingan di lapangan. • Lemahnya kemampuan petani untuk mengakses dana dari kelembagaan keuangan yang ada. • Masih terbatasnya sumber air untuk irigasi sawah dan belum tersedianya sarana irigasi yang memadai untuk mengairi sawah. • Keterbatasan pupuk untuk petani. • Masih sangat terbatasnya pengolahan komoditi jagung yang mampu memberikan nilai tambah dari komoditi ini. Rata-rata komoditi jagung masih dijual gelondongan yang menyebabkan harga jagung menjadi tidak berkembang dengan baik . • Kontribusi Sektor Pertanian masih cukup tinggi yang menandakan bahwa sektor lainnya (Sekunder) masih belum berkembang baik sehingga perlu upaya untuk bisa menciptakan nilai tambah sektor pertanian. • Masih Banyak Tanaman Kopi yang perlu peremajaan. • Prosedur Pemetikan Kopi masih banyak yang belum sesuai standar. • Perkebunan kopi. kedelai. kakao dan kelapa yang ada saat ini masih dikelola secara konvensional.

4	Energi dan Sumberdaya Mineral	• Keterbatasan sumber daya penghasil listrik. • Keterbatasan kemampuan masyarakat untuk mengakses listrik. • Belum signifikannya perkembangan sektor sekunder (pertambangan) di Kabupaten Ngada.
5	Perdagangan	• Belum optimalnya penataan dan pengelolaan pasar sebagai sarana perdagangan. • Masih beredarnya barang dan jasa yang tidak sesuai dengan standar yang berlaku. • Belum tertatanya sistem perdagangan di Kabupaten Ngada melalui tata niaga yang teratur.
6	Perindustrian	• Sektor Industri di Kabupaten Ngada belum berkembang dengan baik, rata-rata industri olahan untuk menciptakan nilai tambah sektor pertanian masih rendah, kondisi ini diakibatkan oleh keterbatasan sumber daya manusia untuk menciptakan nilai tambah dan keterbatasan sarana pendukung lainnya. • Masih rendahnya kemampuan manajemen dan permodalan industri kecil menengah. • Masih rendahnya akses pemasaran produk IKM.
7	Transmigrasi	Belum optimalnya fasilitasi pada kawasan transmigrasi yang ada.

BAB 3 KERANGKA EKONOMI DAERAH DAN KEUANGAN DAERAH

3.1 Arah Kebijakan Ekonomi

Pembangunan ekonomi nasional tertuang pada Rencana Pembangunan Jangka Menengah Nasional (RPJMN) 2015-2019. Pemerintah menetapkan visi.misi dan program prioritas pemerintah yang dikenal dengan sebutan NAWACITA. Visi pembangunan sesuai RPJMN 2015-2019 : "*Terwujudnya Indonesia yang Berdaulat.Mandiri.dan Berkepribadian Berlandaskan Gotong-Royong* " dengan misi pembangunan yaitu :

1. Mewujudkan keamanan nasional yang mampu menjaga kedaulatan wilayah, menopang kemandirian ekonomi dengan mengamanakan sumber daya maritim dan mencerminkan kepribadian Indonesia sebagai Negara kepulauan;
2. Mewujudkan masyarakat maju, berkesinambungan, dan demokratis berlandaskan Negara hukum;
3. Mewujudkan politik luar negeri bebas aktif dan memperkuat jati diri sebagai Negara maritim;
4. Mewujudkan kualitas hidup manusia Indonesia yang tinggi,maju, dan sejahtera;
5. Mewujudkan Bangsa yang berdaya saing;
6. Mewujudkan Indonesia menjadi Negara maritim yang mandiri, maju, kuat, dan berbasiskan kepentingan nasional;
7. Mewujudkan masyarakat yang berkepribadian dalam kebudayaan.

Dan untuk menjalankan misi tersebut Pemerintah menetapkan 9 (Sembilan) program Prioritas **NAWACITA** yaitu :

- Menghadirkan kembali Negara untuk melindungi segenap bangsa dan memberi rasa aman pada seluruh warga Negara;
- Membangun tata kelola pemerintahan yang bersih, efekti demokratis, dan terpercaya;
- Membangun Indonesia dari pinggiran dengan memperkuat daerah-daerah dan desa dalam kerangka Negara kesatuan;

- Memperkuat kahadiran Negara dalam melakukan reformasi sistem dan penegakan hukum yang bebas korupsi bermartabat dan terpercaya;
- Meningkatkan kualitas hidup manusia dan masyarakat Indonesia;
- Meningkatkan produktivitas rakyat dan daya saing di pasar internasional;
- Mewujudkan kemandirian ekonomi dengan menggerakkan sektor-sektor strategis ekonomi domestik;
- Melakukan revolusi karakter bangsa;
- Memperteguh kebhinekaan dan memperkuat restorasi sosial.

Stategi Pembangunan ekonomi nasional sesuai RPJMN 2015-2019 dititikberatkan pada 3 dimensi pembangunan dan program lanjutan kegiatan yang dituangkan dalam Rencana Kerja Pemerintah (RKP).

Tabel 3.1

Tiga (3) dimensi pembangunan yaitu :

DIMENSI PEMBANGUNAN MANUSIA	DIMENSI PEMBANGUNAN SEKTOR UNGGULAN	DIMENSI PEMBANGUNAN PEMERATAAN DAN KEWILAYAHAN
• Pendidikan • Kesehatan • Perumahan • Mental/Karakter	• Kedaulatan Pangan • Kedaulatan energi & Ketenagalistrikan • Kemaritiman & Kelautan • Periwisata & Industri	• Antar Kelompok • Pendapatan • Antar wilayah : 1.Desa ,2.Propinsi, 3.Luar Jawa, 4.Kawasan Timur

Pembangunan ekonomi daerah Kabupaten Ngada Tahun 2019 harus mengacu pada arah kebijakan Pemerintah Pusat yang tertuang dalam 9 (Sembilan) agenda prioritas nasional yang dikenal dengan NAWACITA Tahun 2014-2019. RKPD Propinsi NTT Tahun 2019 dan kebijakan ekonomi daerah yang tertuang dalam dokumen RPJMD Kabupaten Ngada tahun 2016-2021.

Pemerintah dalam Anggaran Pendapatan dan Belanja Negara (APBN) mematok pertumbuhan ekonomi lebih rendah. Besarannya 5,7 persen pada 2015, sebesar 5,2 persen pada 2016, sebesar 5,2 persen pada 2017, dan sebesar 5,4 persen pada 2019. Hasilnya. pada tahun 2015, ekonomi Indonesia bertumbuh 4,9 persen. Lalu tumbuh 5,0 persen pada 2016, dan pertumbuhan ekonomi nasional pada 2017 sebesar 5,1 persen. Kenaikan pertumbuhan ekonomi didorong oleh konsumsi rumah tangga yang tumbuh stabil dan perbaikan kinerja ekspor. Inflasi yang rendah dan stabil mampu menjaga pertumbuhan konsumsi rumah tangga pada tingkat 4,95% di tahun 2017. Kelompok konsumsi yang tumbuh terlihat pada

penjualan makanan dan minuman tumbuh 5.37% serta sandang, pakaian dan alas kaki tumbuh 3,62%. Komponen konsumsi yang menurun komponen lain yang memberi sumbangan pada pertumbuhan ekonomi Indonesia secara berurutan yaitu komponen pembentukan modal tetap bruto sebesar 1,98 %, ekspor barang dan jasa sebesar 1,90 % dan konsumsi pemerintah sebesar 0,18 %.

Ditingkat regional pertumbuhan ekonomi NTT sebesar 5,16 %. Dari sisi produksi pertumbuhan didorong oleh semua lapangan usaha.dengan pertumbuhan tertinggi dicapai Lapangan Usaha Penyediaan Akomodasi dan Makan Minum yang tumbuh sebesar 13,59%. Dari sisi pengeluaran, pertumbuhan tertinggi oleh komponen pengeluaran konsumsi Lembaga NonProfit (PK-LNPRT) yang tumbuh sebesar 6,86%. Struktur ekonomi NTT pada tahun 2017 dari sisi produksi didominasi oleh lapangan usaha pertanian, kehutanan dan perikanan dengan sumbangan sebesar 28,72%. Sedangkan dari sisi pengeluaran masih didominasi oleh komponen pengeluaran rumah tangga (PK-RT) sebesar 73,18%.

Laju pertumbuhan ekonomi PDRB kabupaten Ngada atas dasar harga konstan tahun 2016 terjadi peningkatan sebesar 1,10% yaitu 4,68% tahun 2015 menjadi 5,19% ditahun 2016 atau lebih tinggi dibandingkan dengan Kabupaten Nagekeo 4, 59 %, Ende 5,06 % namun masih dibawah Kabupaten Manggarai Timur sebesar 5,20 %. Dari sisi produksi pertumbuhan ekonomi didorong oleh semua lapangan usaha dengan pertumbuhan tertinggi dicapai lapangan usaha pengadaan listrik dan gas tahun 2016 sebesar 14,14%, jasa keuangan 10,20% tahun 2016 dan administrasi pemerintahan, pertanahan dan jaminan sosial wajib sebesar 6,74% tahun 2016. Peningkatan pengadaan listrik dan gas selaras dengan salah satu visi dan misi RPJMD Kabupaten Ngada yang diprioritaskan pada pengadaan infrastruktur pelayanan dasar. Jasa Keuangan dengan adanya kebijakan penurunan suku bunga bank mampu menggerakkan minat masyarakat untuk melakukan transaksi pinjaman dalam usaha produksi. Serta pengeluaran pemerintah dalam sector Administrasi Pemerintahan.Pertanahan dan Jaminan Sosial harus mampu memberi kontribusi berarti dalam pengembangan investasi dan pertumbuhan ekonomi Kabupaten Ngada dimana dalam APBD terdapat anggaran belanja langsung dan belanja tidak langsung yang berdampak pada peredaran uang, pola konsumsi masyarakat, penyediaan lapangan kerja baru dan penyerapan tenaga kerja baru. Perbandingan laju PDRB atas dasar harga konstan 2010 menurut Kab/Kota di Provinsi NTT tahun 2016 Kabupaten Ngada sebesar 5,19% dan menduduki urutan ke 4 (empat) setelah Kota Kupang 6.74%, Kabupaten Belu 5.73%, Kabupaten Manggarai Timur 5,20 % dan masih unggul dibanding Kabupaten Nagekeo sebesar 4,59%, dan Kabupaten Ende 5,06%.

Perekonomian Kabupaten Ngada masih didominasi sektor primer. Sedangkan sektor sekunder belum cukup berkembang sehingga belum cukup kuat menyerap tenaga kerja formal.

Berikut adalah data laju pertumbuhan PDRB Kab.Ngada atas dasar Harga Konstan 2010 menurut Lapangan Usaha (persen) 2013 – 2016 :

Tabel 3.2
PDRB Kabupaten Ngada atas Dasar Harga Berlaku menurut Lapangan Usaha (juta Rupiah) 2013 - 2016**

NO	LAPANGAN USAHA	2013	2014	2015*	2016**
A.	Pertanian. Kehutanan. dan Perikanan / *Agriculture. Forestry and Fishing*	3.73	3.87	3.64	3.38
B.	Pertambangan dan Penggalian / *Mining and Quarryng*	4.81	4.38	5.88	4.56
C.	Industri Pengolahan / *Manufacturing*	3.87	4.34	5.24	3.85
D.	Pengadaan Listrik dan Gas / *Electricity and Gas*	9.78	22.53	15.25	14.54
E.	Pengadaan Air. Pengolahan Sampah. Limbah dan Daur Ulang / *Water supplay. Sewerage. Waste Management and Remediation Activities*	4.93	2.09	5.27	0.73
F.	Konstruksi / *construction*	3.42	4.39	4.35	5.37
G.	Perdagangan Besar dan Eceran; Reparasi Mobil dan Sepeda Motor / *Wholesale and Reatail Trade; Repair of Motor Vehicles and Motorcycle*	7.02	5.53	6.23	6.02
H.	Transportasi dan Pergudangan / *Transportation and Storage*	4.43	5.11	4.68	4.98
I.	Penyediaan Akomodasi dan Makan Minum / *Accomodation and Food Service Activities*	9.18	6.15	7.00	6.39
J.	Informasi dan Komunikasi / *Information and Communication*	9.69	6.67	7.33	6.54
K.	Jasa Keuangan dan Asuransi / *Financial and Insurance*	10.49	8.30	3.60	10.20
L.	Real Estat / *Real Estate Activities*	4.80	3.87	4.39	5.07
M.N	Jasa Perusahaan / *Business Activities*	4.10	3.03	3.16	3.98
O.	Administrasi Pemerintahan. Pertanahan. dan Jaminan Sosial Wajib / *Public Administration and defence; Social Security*	5.76	5.38	6.05	6.74
P.	Jasa Pendidikan / *Education*	8.52	6.47	3.23	5.54
Q.	Jasa Kesehatan dan Kegiatan Sosial / *Human Health and Social Work Activities*	2.17	2.75	2.34	3.22
R.S.T.U	Jasa Lainnya / *Other Service Activities*	0.65	2.71	2.51	2.28
	Produk Domestik Regional Bruto / *Gross Regional Domestic Product*	**5.09**	**4.83**	**4.68**	**5.19**

Sumber : Ngada Dalam Angka 2016

*) Angka Sementara. **) Angka Sangat sementara

Pertumbuhan ekonomi tersebut diatas masih sangat sementara, masih memungkinkan untuk mengalami peningkatan ataupun perlambatan. Ada beberapa faktor yang mempengaruhi lambannya kinerja perekonomian antara lain:

1. Terbatasnya aksesiblitas masyarakat terhadap faktor-faktor produksi termasuk terbatasnya sarana prasarana ekonomi daerah;
2. Masih rendahnya produktivitas masyarakat yang dipengaruhi oleh rendahnya kualitas sumber daya manusia yang berkerja pada sektor-sektor ekonomi produktif;
3. Pengeluaran Pemerintah (*Government Expenditure*) melalui Anggaran Pendapatan dan Belanja Daerah terutama pada belanja-belanja yang mendukung investasi daerah masih terbatas, hal ini berdampak pada belum optimalnya pengaruh pengeluaran pemerintah terhadap peningkatan pertumbuhan ekonomi daerah;
4. Berdasarkan kajian terhadap perkembangan kontribusi sektor dan sub-sub sektor pembentuk PDRB Kabupaten Ngada, faktor-faktor yang meyebabkan lambatnya kinerja perekonomian Kabupaten Ngada, dan mempertimbangkan berbagai program yang akan dilaksanakan oleh Pemerintah Kabupaten Ngada pada tahun 2019 yang akan datang maka Pemerintah mentargetkan Pertumbuhan Ekonomi Kabupaten Ngada pada tahun 2019 adalah sebesar 5,2 -5,3 %.

3.2. Arah Kebijakan Keuangan Daerah

Sesuai RPJMD Kabupaten Ngada 2016-2021, pola kebijakan alokasi anggaran difokuskan pada Misi I (pertama) yaitu melanjutkan dan mempercepat pembangunan infrastruktur (jalan, air, listrik, dan rumah layah huni) untuk meningkatkan aksesibilitas, mengurangi disparitas wilayah, memacu pertumbuhan ekonomi, meningkatkan derajat kesehatan dan kualitas pendidikan serta meningkatkan pola alokasi dana desa yang juga secara umum difokuskan pada pembangunan infrastruktur dasar desa diprediksi dapat mendorong perekonomian kabupaten Ngada menjadi lebih baik.

Pengelolaan keuangan daerah Kabupaten Ngada mengikuti ketentuan peraturan perundang-undangan yang berlaku yaitu Peraturan Menteri Dalam Negeri Nomor 13 Tahun 2006 tentang Pedoman Pengelolaan Keuangan Daerah yang megalami beberapa kali perubahan dan yang terakhir dengan Pertauran Menteri Dalam Negeri Nomor 21 Tahun 2011. Berdasarkan ketentuan tersebut, kinerja keuangan pemerintah daerah terkait erat

dengan aspek kinerja pelaksanaan APBD dan aspek kondisi neraca daerah. Gambaran pengelolaan keuangan daerah dimaksudkan untuk mengetahui seberapa besar kapasitas fiskal yang dimiliki, tingkat ketergantungan fiscal, realisasi belanja yang menggambarkan tentang keterkaitan aspek perencanaan anggaran serta bagaimana pengelolaan kas telah dilakukan untuk menjamin likuiditas dan pemanfaatan unsur pembiayaan secara efisien dan efektif. Struktur APBD Kabupaten Ngada terdiri atas : (1) Penerimaan Daerah yang di dalamnya terdapat Pendapatan Daerah dan Penerimaan Pembiayaan Daerah; (2) Pengeluaran Daerah yang didalamnya terdapat Belanja Daerah dan (3) Pengeluaran Pembiayaan Daerah. Secara umum komponen APBD terdiri dari :

A. Komponen Pendapatan :

1) Pendapatan Asli Daerah yang berasal dari Hasil Pajak Daerah, Hasil Retribusi Daerah, Hasil Pengelolaan Kekayaan Daerah Yang Dipisahkan, BPHTB (mulai tahun 2010) dan Lain-Lain Pendapatan Asli Yang Sah;
2) Dana Perimbangan yang berasal dari Bagi Hasil Pajak/Bagi Hasil Bukan Pajak, Dana Alokasi Umum, dan Dana Alikasi Khusus; serta
3) Lain-Lain Pendapatan Daerah Yang Sah yang berasal dari Pendapatan Hibah, Dana Darurat, Dana Bagi Hasil Pajak dari Propinsi dan Pemerintah Daerah Lainnya, Dana Penyesuaian dan Otonomi Khusus, dan Bantuan Keuangan dari Propinsi atau Pemerintah Daerah Lainnya.

B. Komponen Belanja :

1) Belanja Tidak Langsung yang didalamnya terdiri atas Belanja Pegawai, Belanja Bunga, Belanja Subsidi, Belanja Hibah, Belanja Bantuan Sosial, Belanja Bantuan Keuangan Kepada Provinsi/Kabupaten/Kota dan Pemerintahan Desa Lainnya, dan Belanja Tidak Terduga;
2) Belanja Langsung yang didalamnya terdiri dari Belanja Pegawai, Belanja Barang dan Jasa, serta Belanja Modal.

C. Komponen Pembiayaan :

1) Penerimaan Pembiayaan Daerah yang didalamnya terdiri atas Sisa Lebih Perhitungan Anggaran Tahun Anggaran yang Lalu, Penerimaan Kembali Pemberian Pinjaman.dan Penerimaan Piutang Daerah;
2) Pengeluaran Pembiayaan Daerah yang didalamnya terdiri dari Pembentukan Dana Cadangan, Penyertaan Modal (investasi) Pemerintah Daerah, dan Pembayaran Pokok Utang; serta

Sisa Lebih Pembiayaan Anggaran Tahun Berjalan.

3.2.1 Arah Kebijakan Pendapatan Daerah

- ***Pendapatan Daerah :***

Untuk mendapatkan gambaran kemampuan fiskal daerah yang dilihat dari besaran pendapatan daerah, perlu dilakukan perbandingan antara target pendapatan RPJMD maupun RKPD pada tahun berjalan dengan realisasi maupun penetapan APBD tahun berjalan. Perbandingan ini menjadi sangat penting untuk melihat kondisi riil kemampuan keuangan untuk membiayai program kegiatan yang direncanakan. Dari gambaran Perbandingan Rencana Pendapatan RPJMD untuk tahun 2018 dan Penetapan APBD 2018 terdapat selisih kurang sebesar Rp.239,7 miliar. Selisih terbesar berasal dari komponen Dana Perimbangan yakni dana Alokasi Umum dan Dana Alokasi Khusus; serta komponen lain-lain pendapatan yang sah; yakni pada komponen dana penyesuaian yang diperuntukan bagi Alokasi Dana Desa. Kedua komponen sumber pendapatan tersebut, sangat bergantung pada kebijakan fiscal dan moneter di tingkat Pusat. Oleh karena itu yang perlu didorong adalah kekuatan internal yakni secara bertahap mendorong peningkatan Pendapatan Asli Daerah untuk menjawab tuntutan kebutuhan masyarakat.

Untuk tahun 2019, pendapatan ditargetkan hampir sama dengan target APBD 2018 dengan peningkatan ± 5%-10%. Target yang moderat ini memperhitungkan dengan agenda besar tahun 2019 yakni Pemilu Legislatif dan Pilpres, sehingga Alokasi APBN ke daerah dalam bentuk transfer daerah diperkirakan stagnan atau bahkan berkurang.

Rincian realisasi dan proyeksi pendapatan dapat dilihat pada tabel berikut:

Tabel 3.3 Perkembangan Pendapatan Daerah 2015-2018

NO	Uraian	2015	2016	2017	2018	Rata-rata Pert. (%)
1	PENDAPATAN	696,518,589,672	786,700,372,942	814,019,202,705	772,673,863,410	8.1%
1.1	Pendapatan Asli Daerah	42,585,723,246	47,502,339,405	53,269,848,103	46,982,457,595	5.6%
1.1.1	Pajak Daerah	5,712,151,222	6,518,218,827	6,911,205,643	6,272,490,243	9.6%
1.1.2.	Retribusi Daerah	3,759,728,520	2,799,316,753	2,778,628,350	2,766,478,700	(25.7%)
1.1.3.	Hasil Pengelolaan Keuangan Daerah yang di pisahkan	3,302,822,332	2,915,843,134	2,079,190,636	2,079,190,636	(11.7%)
1.1.4.	Lain-lain PAD yang sah	29,811,021,172	35,268,960,691	41,500,823,474	35,864,298,016	31.2%
1.2.	Dana Perimbangan	550,463,728,714	618,741,933,315	657,156,416,002	598,432,139,000	5.6%
1.2.1.	Dana Bagi Hasil Pajak/bagi hasil bukan pajak	4,596,883,700	10,257,233,687	15,706,502,716	9,220,643,000	17.4%
	Dana Bagi Hasil Sumber Daya Alam	4,592,473,014	1,501,598,938			(41,8)
1.2.2.	Dana Alokasi Umum	434,333,102,000	473,589,249,000	478,220,326,203	470,536,836,000	3.5%
1.2.3.	Dana Alokasi Khusus	106,941,270,000	133,393,851,690	163,229,587,083	118,674,660,000	21.7%
1.3.	Lain-lain Pendapatan Daerah yang sah	103,469,137,712	120,456,100,222	103,592,938,600	127,259,266,815	34.1%
1.3.1	Hibah	6,103,415,000	570,445,500		20,887,223,537	
1.3.3	Dana bagi hasil pajak dari provinsi dan pemerintah daerahlainnya	10,709,483,712	11,917,045,269		9,900,146,278	(21,2)
1.3.4	Dana penyesuaian dan otonomi khusus	50,324,567,000	107,770,609,453	103,592,403,000	96,471,897,000	33,5%
1.3.5	Bantuan Keuangan dari Provinsi atau pemerintah Daerah lainnya	36,331,672,000	198,000,000	535,600		

Tabel 3.4

Realisasi Pendapatan 2018 dan Proyeksi/ Target Pendapatan 2019

PENDAPATAN DAERAH	PENETAPAN APBD 2018	SELISIH DENGAN TARGET RPJMD TAHUN 2018	PROYEKSI 2019
PENDAPATAN DAERAH	**772,673,863,410**	**-239,709,225,326**	**818,309,327,698**
PENDAPATAN ASLI DAERAH	**46,982,457,595**	**1,060,191,449**	**51,000,172,043**
Pajak Daerah	6,272,490,243	-834,303,897	6,963,610,807
Retribusi Daerah	2,766,478,700	-2,459,362,806	3,044,341,535
Hasil pengelolaan kekayaan Daerah Kekayaan Daerah yang di pisahkan	2,079,190,636	-1,744,239,066	2,079,190,636
Lain-lain Pendapatan Asli Daerah yang Sah	35,864,298,016	6,098,097,218	39,220,838,904
DANA PERIMBANGAN	**598,432,139,000**	**-165,659,789,869**	**653,508,796,538**
Dana Bagi Hasil Pajak/Bagi Hasil Bukan Pajak	9,220,643,000	320,817,669	11,950,384,457
Dana Alokasi Umum	470,536,836,000	-107,560,522,762	487,487,862,354
Dana Alokasi Khusus	118,674,660,000	-58,420,084,776	154,070,549,725

LAIN-LAIN PENDAPATAN DAERAH YANG SAH	**127,259,266,815**	**-75,109,626,906**	**113,492,549,278**
Pendapatan Hibah	20,887,223,537	20,887,223,537	-
Dana Bagi Hasil Pajak DARI Provinsi dan Pemerintah Daerah Lainnya	9,900,146,278	-5,977,916,517	9,900,146,278
Dana Penyesuaian dan Otonomi Khusus	96,471,897,000	-89,809,010,098	103,592,403,000
Bantuan Keuangan dari Provinsi atau Pemerintah Daerah Lainnya		-209,923,828	-

Adanya perbedaan yang cukup signifikan antara target RPJMD dan Realisasi pendapatan pada tahun berjalan, mengharuskan dilakukan penyesuaian target-target indicator pada beberapa program kegiatan, serta dilakukan efisiensi pada komponen belanja pendukung dan operasional. Di sisi lain upaya-upaya untuk meningkatkan Pendapatan Asli Daerah perlu dilakukan secara komprehensif dan terkoordinasi. Upaya-upaya tersebut anatara lain:

1. Melakukan pendataan dan penetapan obyek-obyek pajak baru yang potensial.
2. Melakukan penyesuaian tariff retribusi dan pajak daerah;
3. Penertiban proses perijinan mendirikan bangunan (IMB) masyarakat baik untuk rumah tinggal, tempat usaha maupun bangunan-bangunan lainnya.
4. Melakukan validasi dan *updating* Subyek Penetapan Obyek pajak (SPOP) secara berkala sesuai NJOP terbaru.
5. Optimalisasi penerimaan daerah yang bersumber dari retribusi daerah, pajak daerah dan PBB dengan cara:
   (a) meningkatkan kinerja pelayanan Pemerintah Daerah sektor pajak;
   (b) Menginisiasi penerapan *e-ticketing* pada sumber-sumber retribusi daerah dan *e-billing* pada sumber pajak daerah secara bertahap bekerjasama dengan lembaga perbankan;
   (c) Menerapkan prinsip efisiensi, efektifitas dan transparansi pada belanja dan pelayanan pendapatan daerah.
   (d) Menerapkan prinsip *insentif* dan *disinsentif.*
6. Optimalisasi Penerimaan Daerah yang bersumber dari bahan galian golongan C yang tersebar di seluruh wilayah Kabupaten Ngada.
7. Meningkatkan pembangunan sarana dan prasarana publik yang dapat mendatangkan pendapatan daerah secara tetap dan berkelanjutan;
8. Meningkatkan efisiensi dan efektivitas untuk penyelesaian dana-dana bergulir dimasyarakat sebagai salah satu bentuk investasi jangka panjang non permanen.

3.2.2. Arah Kebijakan Belanja Daerah

- ***Belanja Daerah :***

Arah Kebijakan Belanja Daerah Kabupaten Ngada pada tahun 2019 yang akan datang diprioritaskan pencapaian visi dan misi kepala daerah yang tertuang dalam RPJMD Kabupaten Ngada Tahun 2016-2021 yang tergambar melalui Belanja Langsung maupun Belanja Tidak Langsung. **Prioritas Pertama** dialokasikan untuk mendanai belanja dan pengeluaran wajib dan mengikat serta prioritas utama, **Prioritas Kedua** dialokasikan untuk pendanaan program

prioritas dalam rangka pencapaian visi dan misi bupati dan wakil bupati periode 2016-2021, program prioritas dalam rangka penyelenggaraan urusan pemerintahan daerah sesuai dengan prioritas dan permasalahan yang dihadapi serta tugas dan fungsi skpd. Sedangkan **Prioritas Ketiga** dialokasikan bagi belanja-belanja tidak langsung seperti: dana pendamping dak, tambahan penghasilan pns, belanja hibah, belanja bantuan sosial organisasi kemasyarakatan, belanja bantuan keuangan dan pemerintahan desa serta belanja tidak terduga. pengalokasiannya prioritas ketiga harus memperhatikan (mendahulukan) pemenuhan dana pada prioritas pertama dan kedua terlebih dahulu untuk menunjukkan urutan prioritas yang benar.

Pada tahun 2019, prioritas belanja adalah untuk melanjutkan program-program unggulan dengan tiga target utama di bidang infrastruktur pelayanan dasar yakni **Zala Siro Saro, Wae Gebho Gabho dan Dara Rilo Ralo.** serta PERAK SIMPATIK HORTIKULTURA, BOSDA/BOSDIK, BOKDA, JKMN, Beasiswa Dokter Spesialis, Beasiswa Sekolah Kedokteran Umum, Beasiswa S1, S2 dan S3 umum bagi PNS, Infrastuktur wilayah/kawasan ditambah Alokasi belanja untuk urusan wajib pelayanan dasar wajib untuk mencapai target-target SPM yang telah ditetapkan oleh Pemerintah

Pada tabel 3.4 berikut, dipaparkan realisasi belanja daerah Kabupaten Ngada selama kurun waktu 2016-2018 dan rencana 2019.

Tabel 3.5

Realisasi Belanja Daerah Kabupaten Ngada 2016 – 2019 serta Proyeksi Tahun 2019 sampai 2020

NO	URAIAN	ALOKASI ANGGARAN (Rp)			
		REALISASI TAHUN (n-3) Rp,	REALISASI TAHUN (n-2) Rp,	PENETAPAN APBD	Proyeksi /Target pada tahun Rencana (n) Rp,
		2016	2017	2018	2019
	BELANJA	**911,324,159,779**	**883,783,609,781**	**801,845,673,201**	1,086,691,659,170
I.	**Belanja Tidak Langsung**	**482,212,463,647**	**441,605,317,780**	**446,930,338,588**	**501,433,548,578**
1	Belanja Pegawai	314,020,438,830	265,448,121,707	278,627,760,271	275,682,470,246
2	Belanja Subsidi				
3	Belanja Hibah	5,517,800,000	4,830,000,000	6,880,000,000	6,880,000,000
4	Belanja Bantuan Sosial	17,922,308,565	17,348,358,417	14,474,933,417	70,423,433,432
5	Belanja bagi hasil kepada Propinsi/Kabupaten/kota dan Pemerintah Desa				
6	Belanja bantuan keuangan kepada Propinsi/Kabupaten/kota	143,251,916,252	152,778,837,656	145,447,644,900	145,447,644,900

	dan Pemerintah Desa				
7	Belanja Tidak Terduga	1,500,000,000	1,200,000,000	1,500,000,000	3,000,000,000
II.	**Belanja Langsung**	**429,111,696,132**	**442,178,292,001**	**354,915,334,613**	**585,258,110,592**
1	Belanja Pegawai	50,157,849,139	22,028,078,017	36,215,101,957	38,566,349,350
2	Belanja Barang dan Jasa	135,899,776,502	120,550,086,870	112,139,764,503	144,331,219,965
3	Belanja Modal	243,054,070,491	299,600,127,114	206,560,468,153	402,360,541,277

3.2.3 Arah Kebijakan Pembiayaan Daerah

Penganggaran Sisa Lebih Perhitungan Anggaran Tahun sebelumnya (SiLPA) harus didasarkan pada perhitungan yang cermat dan rasional dengan mempertimbangkan perkiraan realisasi anggaran tahun 2017. SiLPA dimaksud harus diuraikan pada obyek dan rincian obyek sumber SiLPA Tahun Anggaran 2017.

Dalam rangka pemberdayaan masyarakat. pemerintah daerah dapat menganggarkan investasi jangka panjang non permanen dalam bentuk dana bergulir sesuai pasal 118 ayat (3) Peraturan Pemerintah Nomor 58 Tahun 2005 tentang Pengelolaan Keuangan Daerah. Penganggaran dana bergulir dalam APBD pada akun pembiayaan. kelompok pengeluaran pembiayaan daerah jenis penyertaan modal/investasi pemerintah daerah obyek dana bergulir dan rincian obyek dana bergulir kepada kelompok masyarakat penerima.

Penerimaan Pembiayaan masih terbatas pada komponen Sisa Lebih Perhitungan Anggaran (SiLPA) Tahun Anggaran Sebelumnya. SiLPA tahun 2017 sebesar Rp.42,650,753,006, sedangkan tahun 2018 sebesar Rp.29,171,809,792,pir sama dengantahun 2018 yakni dalam kisaran Rp. 10 miliard sampai Rp.20 Miliard.

BAB IV SASARAN DAN PRIORITAS PEMBANGUNAN DAERAH

4.1 Tujuan dan Sasaran Pembangunan Tahun 2019

Pembangunan Daerah Tahun 2019 merupakan tahun keempat dari Rencana Pembangunan Jangka Menengah Daerah (RPJMD) Kabupaten Ngada Tahun 2016 - 2021. yang menekankan pada pemantapan pencapaian 95 indikator pembangunan, untuk mencapai Visi.**"TERWUJUDNYA MASYARAKAT NGADA DENGAN TARAF HIDUP YANG BERKUALITAS, MANDIRI, BERBUDAYA, UNGGUL DAN SEJAHTERA BERLANDASKAN ETOS KERJA YANG TINGGI DAN PEMBANGUNAN BERKELANJUTAN"** Untuk mempercepat pencapaian Visi tersebut diatas. ditetapkan 7 misi pembangunan yang memiliki tujuan dan sasaran pembangunan Kabupaten Ngada Tahun 2019 yang dapat dilihat pada tabel 4.1 dibawah ini :

Tabel 4.1
Hubungan Visi, Misi, Tujuan, Sasaran dan Arah Kebijakan Pembangunan Kabupaten Ngada

Misi	Tujuan	Sasaran
"Terwujudnya Masyarakat Ngada Dengan Taraf Hidup Yang Berkualitas, Mandiri, Berbudaya, Unggul, Dan Sejahtera Berlandaskan Etos Kerja Yang Tinggi Dan Pembangunan Berkelanjutan".		
1. Melanjutkan dan mempercepat pembangunan infrastruktur (jalan, air dan listrik) untuk meningkatkan aksesibilitas, mengurangi disparitas wilayah, memacu pertumbuhan ekonomi,	1.1 Melanjutkan dan mempercepat pembangunan infrastruktur (jalan, air dan listrik) untuk meningkatkan aksesibilitas, mengurangi disparitas wilayah, memacu pertumbuhan ekonomi, meningkatkan derajad kesehatan dan kualitas pendidikan.	1.1.1 Berkurangnya waktu tempuh perjalanan dari dan menuju kantong-kantong produksi dan pusat-pusat pelayanan publik sesuai standar pelayanan minimal jalan.
		1.1.2 Terbukanya akses transportasi dari dan menuju wilayah-wilayah potensial
	1.2 Menyediakan kebutuhan pelayanan dasar berupa listrik, air dan rumah layak huni bagi masyarakat di seluruh Kabupaten Ngada.	1.2.1 Tersedianya kebutuhan listrik di semua desa dalam wilayah Kabupaten Ngada
		1.2.2 Tersedianya kebutuhan air di semua desa dalam wilayah Kabupaten Ngada

meningkatkan derajad kesehatan dan kualitas pendidikan.		1.2.3 Tersedianya kebutuhan rumah layak huni pada semua desa dalam wilayah Kabupaten Ngada
2. Meningkatkan kemampuan ekonomi daerah yang bertumpu pada sector pertanian dengan pola agribisnis, koperasi dan pariwisata berbasis pedesaan yang berwawasan lingkungan.	2.1 Meningkatkan kuantitas dan kualitas produk sektor pertanian	2.1.1 Meningkatnya kuantitas dan kualitas produk sektor pertanian (tanaman pangan: padi, jagung, kedelai; perkebunan: kopi; dan peternakan :sapi, kambing, babi)
		2.1.2 Meningkatnya Keberagaman Produk Sektor Pertanian
		2.1.3 Meningkatnya Pengelolaan Destinasi dan Diversifikasi Produk Wisata
	2.2 Menciptakan system tataniaga	2.2.1 Teraturnya kegiatan perniagaan
3. Melakukan penataan dan pengembangan kehidupan masyarakat perkotaan	3.1 Mewujudkan kota yang tertata rapi, indah dan nyaman sesuai daya dukung dan daya tampung	3.1.1 Tertatanya lingkungan permukiman, sarana dan prasarana serta fasilitas umum dalam kota
		3.1.2 Terwujudnya penataan sistem transportasi publik yang nyaman
	3.2 Meningkatkan Kemampuan Usaha Ekonomi Masyarakat Perkotaan	3.2.1 Meningkatnya Skala Usaha UMKM Masyarakat Perkotaan
4. Mendorong pengembangan kualitas pendidikan masyarakat dan sumberdaya manusia yang cerdas, trampil, kreatif, inovatif, produktif serta memiliki budi pekerti dan etos kerja yang tinggi.	4.1 Mewujudkan pendidikan yang merata,terjangkau dan unggul	4.1.1 Terwujudnya tuntas wajib belajar pendidikan dasar
		4.1.2 Meningkatnya kualitas siswa dan tenaga pendidik
	4.2 Mendukung terwujudnya pendidikan menengah dan pendidikan tinggi	4.2.1 Meningkatnya jumlah penduduk berijazah sekolah menengah dan Perguruan tinggi
5. Meningkatkan kualitas dan	5.1 Peningkatan Kulitas Hidup masyarakat	5.1.1 Meningkatnya kualitas pelayanan kesehatan dasar dan

kuantitas pelayanan kesehatan sebagai landasan pengembangan kualitas sumber daya manusia		rujukan
		5.1.2 Meningkatnya kesadaran individu. keluarga dan masyarakat melalui promosi, pemberdayaan dan penyehatan lingkungan
		5.1.3 Meningkatnya kualitas keluarga
6. Menanggulangi bencana alam, non alam, dan atau bencana sosial serta memperkuat kapasitas kelembagaan sosial, politik, budaya, keagamaan, olah raga di masyarakat;	6.1 Penanggulangan Bencana Alam dan Bencana Non Alam	6.1.1 Terpenuhinya hak masyarakat yang terkena dampak bencana alam dan Bencana non alam
	6.2 Pengurangan Penyandang Masalah Kesejahteraan Sosial	6.2.1 Tertanganinya Penyandang Masalah Kesejahteraan Sosial
	6.3 Peningkatan Kemitraan Kelembagaan Sosial. Politik. Budaya dan Keagamaan	6.3.1 Terjalinnya Kemitraan yang harmonis
	6.4 Penyediaan Sarana dan Prasarana Olah Raga yang terintegrasi (inhall) Bagi Masyarakat	6.4.1 Tersedianya Sarana Olah Raga dan ruang publik bagi masyarakat
7. Meningkatkan penyelenggaraan tata kelola pemerintah yang efisien, efektif, bersih dan demokratis dengan mengutamakan pelayanan prima kepada masyarakat	7.1 Pemantapan Penyelenggaraan Pemerintahan	7.1.1 Meningkatnya Kualitas Penyelenggaraan Pemerintahan Daerah
		7.1.2 Meningkatnya sistem birokrasi yang efisien. efektif dan ekonomis
		7.1.3 Meningkatnya Akuntabilitas kinerja Birokrasi
		7.1.4 Mendekatkan Pelayanan Kepada Masyarakat

4.2 Prioritas Pembangunan Tahun 2019

Prioritas dan sasaran pembangunan merupakan suatu program dan kegiatan yang menjadi prioritas utama karena program dan kegiatan tersebut merupakan penjabaran tiap tahun program prioritas pembangunan di RPJMD untuk mencapai visi dan misi dari kepala daerah. Prioritas pembangunan berisikan program atau sekumpulan program unggulan kepala daerah yang berhubungan dengan janji politik dan prioritas PD (terpilih) yang paling tinggi hubungannya (leading indicators) bagi target sasaran pembangunan daerah pada tahun rencana. Tidak semua program prioritas dapat menjadi prioritas pembangunan daerah. menyangkut keterbatasan anggaran dan identifikasi masalah. Suatu prioritas pembangunan dimasa lalu yang telah berhasil dicapai. tidak lagi diprioritaskan dimasa berikutnya, walau tetap harus dijaga kesinambungannya (*performance maintenance*).

Prioritas dan sasaran pembangunan Kabupaten Ngada Tahun 2019 dirumuskan berdasarkan telaahan Kebijakan Pembangunan Nasional (RKP 2019) dan Provinsi NTT, hasil evaluasi pelaksanaan RKPD sampai tahun 2017 dan perkiraan capaian sampai Tahun 2019 (referensi Bab II), dan rancangan kerangka ekonomi daerah beserta kerangka pendanaan (referensi Bab III). Selain itu memperhatikan usulan PD berdasarkan prakiraan maju pada RKPD Tahun 2019.

4.2.1 Kebijakan Pembangunan Nasional Tahun 2019

Tujuan pembangunan pada dasarnya harus selaras dengan tujuan nasional. sebagaimana disebutkan dalam pembukaan UUD 1945, yaitu melindungi segenap bangsa Indonesia dan seluruh tumpah darah Indonesia dan untuk memajukan kesejahteraan umum, mencerdaskan kehidupan bangsa, dan ikut melaksanakan ketertiban dunia yang berdasarkan kemerdekaan, perdamaian abadi dan keadilan sosial. Esensi dasar inilah yang dijadikan dasar dalam merencanakan pembangunan, baik pembangunan dalam skala nasional maupun skala daerah. Strategi Pembangunan yang digariskan dalam RPJMN 2015 - 2019 dalam upaya melaksanakan Agenda Pembangunan Nasional untuk memenuhi 9 agenda Prioritas (Nawacita).

Adapun prioritas Nasional Tahun 2019 dengan tema yang dibahas mengenai Rencana Kerja Pemerintah Daerah 2019 adalah pemerataan pembangunan untuk pertumbuhan berkualitas dan ada lima prioritas nasional yang nantinya akan dijabarkan dalam program dan kegiatan prioritas:

Pertama, pemerintah akan fokus dalam pembangunan manusia mengenai pelayanan dasar terhadap warga Negara, upaya pengentasan kemiskinan dan pengurangan ketimpangan (lebih kepada masalah gizi buruk).

Kedua adalah pengurangan kesenjangan antar wilayah. Pemerintah harus fokus pda perbaikan konektifitas, sehingga bisa mengurangi biaya logistik apalagi adanya tol laut.

Ketiga penciptaan nilai tambah baik sektor pertanian, manufaktur dan jasa. Adapun salah satu prioritasnya adalah bagaimana pertumbuhan manufaktur tanah air bisa tumbuh diatas 5%. serta bagaimana pariwisata bisa terus tumbuh sebagai penyumbang devisa yang penting ditambah dengan aspek perbaikan tenaga kerja.

Keempat mengenai ketahanan pangan, energi, air dan kelestaian lingkungan untuk bisa menjaga sumber daya air dan memastikan ketahanan energi khusunya energi baru dan terbarukan.

Kelima adalah stabilitas keamanan nasional dan pengamanan Pemilihan Umum (pemilu). seperti diketahui tahun 2019 merupakan pesta politik bagi Indonesia untuk memiliki pemimpin baru. Tahun 2019 adalah tahun terakhir dan pemerintah akan fokus agar pertumbuhan ekonomi yang berbasis investasi, ekspor dan perbaikan konsumsi rumah tangga bisa terwujud.

Nusa Tenggara Timur merupakan salah satu Provinsi yang mendapat perhatian khusus dalam percepatan pembangunan daerah pinggiran. Pemerintah mendorong pengembangan kawasan ekonomi strategis NTT, pengembangan kawasan perkotaan dan perdesaan, pengentasan beberapa kabupaten tertinggal dan kawasan perbatasan, pembangunan jaringan irigasi dan embung. Labuan Bajo dan sekitarnya sebagai kawasan pariwisata. Diharapkan proyek proyek ke-PUPR-an dapat berkontribusi untuk mengurangi angka kemiskinan menjadi 12,9 persen diakhir tahun 2019.

4.2.2 Kebijakan Pembangunan Provinsi Tahun 2019

Tujuan dan sasaran pembangunan Provinsi Tahun 2019 disesuaikan denga Visi dan Misi RPJMD Provinsi Nusa Tenggara Timur Tahun 2013-2019 yaitu: **"TERWUJUDNYA MASYARAKAT NUSA TENGGARA TIMUR YANG BERKUALITAS, SEJAHTERA DAN DEMOKRATIS DALAM BINGKAI NEGARA KESATUAN REPUBLIK INDONESIA"** Untuk mewujudkan visi pembangunan tersebut maka ditetapkan 8 misi pembangunan yang akan menjadi acuan dalam penyiapan kerangka keja agenda pembangunan yaitu;

1. Meningkatkan pelayanan pendidikan dalam rangka terwujudnya mutu pendidikan, kepemudaan dan keolahragaan yang berdaya saing;
2. Meningkatkan derajat dan kualitas kesehatan masyarakat melalui pelayanan yang dapat dijangkau seluruh masyarakat;
3. Memberdayakan ekonomi rakyat dan mengembangkan ekonomi kepariwisataan dengan mendorong pelaku ekonomi untuk mampu memanfaatkan keunggulan potensi lokal;
4. Pembenahan sistem hukum dan reformasi birokrasi daerah;
5. Mempercepat pembangunan infrastruktur yang berbasis tata ruang dan lingkungan hidup;
6. Meningkatkan kualitas kehidupan keluarga, pemberdayaan perempuan, serta perlindungan dan kesejahteraan anak;
7. Mempercepat pembangunan Kelautan dan Perikanan;
8. Mempercepat penanggulangan kemiskinan, bencana dan pengembangan kawasan perbatasan.

Lebih lanjut, kebijakan pembangunan Provinsi NTT diarahkan untuk melaksanakan 8 (delapan) agenda, 6 (enam) tekad, serta 5 kebijakan khusus RPJMD Provinsi NTT Tahun 2013-2019 yaitu Revolusi KIA, Gong Belajar, Desa/Kelurahan Mandiri Anggur Merah, Desa Wisata. P2LDT dan Penghijauan Berbasis Masyarakat. Keseluruhan agenda tersebut diatas dilaksanakan melalu 4 strategi pembangunan NTT yaitu keterpaduan lintas sector, keberlanjutan, peningkatan dan percepatan, pemberdayaan masyarakat dan kemitraan.

Secara rinci prioritas pembangunan NTT 2019 difokuskan pada :

1) Pembangunan dan peningkatan Infrastruktur berbasis RTRW dan Lingkungan hidup, meningkatnya pembangunan jalan dan jembatan Provinsi, pemeliharaan jaringan irgasi air tanah, peningkatan jaringan irigasi, dan pembangunan embung kecil;
2) Bertambahnya rumah layak huni dalam lingkungan permukiman yang sehat bagi masyarakat miskin di perdesaan dan perkotaan sebanyak 1000 kk rumah diseluruh kabupaten di Provinsi NTT;
3) Peningkatan pendidikan, kepemudaan dan keolahragaan, pembangunan kesehatan, pelayanan sosial bagi masyarakat miskin, pembenahan sistem hukum dan birokrasi daerah;
4) Pemberdayaan ekonomi rakyat dan pegembangan pariwisata, pembangunan perikanan dan kelautan;

5) Perlindungan tenaga kerja (mencegah *human traficking*), pemberdayaan dan perlindungan perempuan, peningkatan kesejahteraan anak, kualitas SDM bidang komunikasi dan informatika;
6) Mempercepat penanggulangan kemiskinan, bencana dan pengembangan kawasan perbatasan.

Setelah memperhatikan hal-hal sebagaimana diuraikan dalam kebijakan prioritas pembangunan nasional dan Provinsi NTT, maka dirumuskan prioritas dan sasaran pembangunan berdasarkan ketersediaan kemampuan keuangan daerah sebagaimana dirumuskan pada kerangka pendanaan yang sesuai dengan spirit "**Membangun Ngada Dari Desa**" dan Visi.**"TERWUJUDNYA MASYARAKAT NGADA DENGAN TARAF HIDUP YANG BERKUALITAS, MANDIRI, BERBUDAYA, UNGGUL, DAN SEJAHTERA BERLANDASKAN ETOS KERJA YANG TINGGI DAN PEMBANGUNAN BERKELANJUTAN"** maka prioritas pembangunan Kabupaten Ngada pada tahun 2019 dapat dirincikan sebagai berikut :

1. Prioritas Pertama: Melanjutkan dan mempercepat pembangunan infrastruktur (jalan, air dan listrik) untuk meningkatkan aksesibilitas, mengurangi disparitas wilayah, dan memacu pertumbuhan ekonomi, meningkatkan derajad kesehatan dan kualitas pendidikan dengan:
   a) Meningkatkan kwantitas jaringan jalan dan jembatan
   b) Meningkatkan kapasitas dan kualitas jaringan jalan dan jembatan.
   c) Meningkatkan koordinasi dengan PLN. dan sektor swasta untuk pembangunan dan perluasan jaringan listrik.
   d) Peningkatan dan perluasan jaringan air di seluruh wilayah Kabupaten Ngada.
   e) Revitalisasi pengelolaan jaringan air bersih pedesaan.
   f) Peningkatan kualitas rumah tidak layak huni.
2. Prioritas Kedua: Meningkatkan kemampuan ekonomi daerah yang bertumpu pada sektor pertanian, dengan pola agribisnis, koperasi dan pariwisata berbasis pedesaan yang berwawasan lingkungan, melalui:
   a) Intensifikasi lahan sektor pertanian melalui pengelolaan ramah lingkungan/pertanian organik untuk meningkatkan nilai tambah dan daya saing komoditi sektor pertanian;
   b) Pengolahan hasil-hasil pertanian untuk meningkatkan keberagaman produk sektor pertanian;

c) Menata daerah-daerah destinasi wisata melalui peningkatan pengelolaan destinasi dan diversifikasi produk wisata;
d) Mengembangkan promosi pariwisata melalui peningkatan pengelolaan destinasi dan diversifikasi produk wisata;
e) Menjalin kerjasama dengan Lembaga Pemerintahan dan Pemerintah Pusat dalam mewujudkan kawasan konservasi untuk tujuan penelitian, pengembangan ilmu pengetahuan dan teknologi.

3. Prioritas Ketiga: Melakukan penataan dan pengembangan kehidupan masyarakat perkotaan, dengan :
   a) Meningkatkan proses perencanaan, pemanfaatan dan pengendalian pemanfaatan ruang untuk mewujudkan tata ruang wilayah yang efisien. berkelanjutan dan konsisten sehingga lingkungan permukiman, sarana dan prasarana serta fasilitas umum dan dalam kota dapat tertata;
   b) Meningkatkan kondisi sarana dan prasarana dasar permukiman perkotaan, sehingga lingkungan permukiman, sarana prasarana, fasilitas pemerintahan dan fasilitas umum dapat tertata;
   c) Meningkatkan prasarana dan fasilitas perhubungan yang memadai untuk mewujudkan penataan sistem transportasi publik yang nyaman;
   d) Pemberdayaan UMKM untuk meningkatkan Kemampuan Usaha Ekonomi Masyarakat perkotaan;
   e) Mengfasilitasi kerjasama dengan lembaga perbankan dan lembaga ekonomi lainnya.
4. Prioritas Keempat: Mendorong pengembangan kualitas pendidikan masyarakat dan sumberdaya manusia yang cerdas, terampil, kreatif, inovatif, produktif serta memiliki budi pekerti dan etos kerja yang tinggi dengan:
   a) Peningkatan kualitas Pelayanan pendidikan yang merata dan berkeadilan agar terwujud tuntas wajib belajar pendidikan dasar dengan dukungan pemberian Biaya Operasional Pendidikan (BOSDIK) serta peningkatan sarana dan prasarana pendidikan untuk mendekatkan pelayanan;
   b) Peningkatan Kapasitas dan Kompetensi tenaga pendidik serta pelibatan masyarakat dalam menunjang kualitas pendidikan untuk meningkatkan kualitas siswa;

c) Peningkatan kesempatan dan kemudahan mendapatkan pendidikan menengah dan pendidikan tinggi dalam mewujudkan peningkatan jumlah penduduk berijazah sekolah menengah dan sekolah tinggi;

d) Pemberian bantuan beasiswa bagi mahasiswa Ngada yang miskin dan berprestasi;

e) Pemberian bantuan kepada pelajar yang *drop out* sekolah yang bersedia melanjutkan sekolah.

5. Prioritas Kelima: Meningkatkan kualitas dan kuantitas pelayanan kesehatan sebagai landasan pengembangan kualitas sumber daya manusia melalui:

a) Peningkatkan kualitas pelayanan kesehatan dasar dan rujukan melalui Penyediaan sarana prasarana kesehatan yang berkualitas, dukungan Biaya Operasional Kesehatan Daerah (BOKDA), Jaminan Kesehatan masyarakat Ngada (JKMN) dan integrasi JKMN ke dalam JKN secara bertahap menuju universal akses;

b) Penguatan pemberdayaan masyarakat, kerjasama dan kemitraan untuk meningkatkan kesadaran individu, keluarga dan masyarakat melalui promosi. pemberdayaan dan penyehatan lingkungan;

c) Peningkatan kelestarian dan kemandirian peserta KB untuk meningkatkan kualitas keluarga.

6. Prioritas Keenam: Menanggulangi bencana alam, nonalam, dan atau bencana sosial serta memperkuat kapasitas kelembagaan sosial, politik, budaya, keagamaan, olah raga di masyarakat, dengan:

a) Membangun pola kemitraan bersama masyarakat dan swasta dalam pencegahan (mitigasi) dan penanggulangan Bencana Alam dan Bencana Non Alam untuk mendukung terpenuhinya hak masyarakat yang terkena dampak bencana alam dan bencana non alam;

b) Membangun kemitraan dengan masyarakat dan swasta dalam penanganan masalah kesejahteraan sosial dalam rangka mengurangi masalah kesejahteraan sosial;

c) Membangun kerjasama antar lembaga dalam menjalin kemitraan yang harmonis dibidang sosial, politik, budaya dan keagamaan;

d) Mendukung kesuksesan penyelenggaraan Pilpres dan Pileg 2019.

7. Prioritas Ketujuh: Meningkatkan penyelenggaraan tata kelola pemerintah yang efisien, efektif, bersih dan demokratis dengan mengutamakan pelayanan prima kepada masyarakat, melalui:
   a) Peningkatan kapasitas dan kompetensi sumber daya Aparatur Pemerintah Daerah serta pemberian tunjangan kinerja ASN berbasis e kinerja untuk meningkatkan kualitas pelayanan dan penyelenggara Pemerintahan Daerah;
   b) Penyediaan sarana dan prasarana pemerintahan umum untuk meningkatkan kualitas penyelenggara Pemerintahan Daerah;
   c) Review penataan kelembagaan Perangkat Daerah untuk meningkatkan kualitas penyelenggara Pemerintahan Daerah;
   d) Penerapan *E-Government* dalam pembangunan dan mewujudkan integrasi/konektivitas data melalui pengelolaan satu data pembangunan;
   e) Meningkatkan kinerja pendapatan, pengelolaan keuangan daerah dan aset daerah dalam mewujudkan akuntabilitas kinerja birokrasi;
   f) Meningkatkan kinerja pengawasan penyelenggaraan Pemerintahan Daerah dalam mewujudkan akuntabilitas kinerja birokrasi;
   g) Pendefinitifan desa-desa persiapan dan pemilihan kepada desa serentak untuk mendekatkan dan meningkatkan pelayanan kepada masyarakat;
   h) Penyediaan, penataan dan optimalisasi aset-aset Pemerintah Daerah dan dukungan penyesuaian sertifikasi tanah masyarakat akibat pemanfaatan untuk fasilitas umum.

BAB V RENCANA KERJA DAN PENDANAAN DAERAH

5.1 Review Capaian RKPD Tahun 2019

Setelah dilakukan evaluasi terhadap kinerja pembangunan ditahun sebelumnnya ditemukan beberapa isu strategis yang perlu mendapat perhatian untuk perencanaan pembangunan ditahun selanjutnya. Isu strategis merupakan permasalahan yang berkaitan dengan fenomena atau belum dapat diselesaikan pada tahun sebelumnya dan memiliki dampak jangka panjang bagi keberlanjutan pelaksanaan pembangunan, sehingga perlu diatasi secara bertahap. Adapun isu strategis tersebut adalah sebagai berikut :

a. Isu pengembangan wilayah yang belum memadai yang mencakup permasalahan :
   - Masih terjadi kesenjangan pembangunan infrastruktur antara wilayah utara dan wilayah selatan Kabupaten Ngada;
   - Kualitas Infrastruktur (Jalan, listrik dan air) yang belum mencapai target karena keterbatasan anggaran;
   - Belum tertatanya secara baik drainase dan bahu jalan sesuai peruntukannya;
   - Belum tersedianya sarana dan prasarana jalan yang memadai sampai di daerah kantong-kantong produksi dan pusat-pusat pertumbuhan ekonomi baru;
   - Akses air bersih masih belum dapat memenuhi standar kelayakan;
   - Belum semua masyarakat memiliki rumah layak huni.

b. Isu pengembangan ekonomi yang mencakup permasalahan :
   - Masih rendahnya produksi, produktivitas dan nilai tambah sektor pertanian;
   - Potensi pariwisata belum dikembangkan secara optimal yang ditandai dengan keterbatasan penyediaan sarana prasarana serta rendahnya jumlah kunjungan wisatawan;
   - Masih adanya penduduk yang berada di bawah garis kemiskinan.

c. Isu rendahnya daya saing masyarakat yang ditandai dengan permasalahan :

- Keterbatasan kesempatan untuk melanjutkan pendidikan ketingkat pendidikan yang lebih tinggi;
- Masih rendahnya tata kelola pendidikan yang tergambar dari belum meratanya penempatan guru di sekolah-sekolah;
- Belum meratanya kualitas profesional guru dan tenaga kependidikan serta masih terbatasnya kesempatan memperoleh pendidikan dan pelatihan bagi guru dan tenaga kependidikan;
- Belum optimalnya upaya promotif yang lebih menyeluruh melibatkan sektor kesehatan, dan lintas sektor serta masyarakat sehingga perilaku hidup bersih dan sehat belum membudaya didalam masyarakat.

d. Isu kurang efektifnya tata kelola pemerintahan yang ditandai dengan permasalahan :

- Kapasitas aparatur pemerintah belum optimal berdasarkan tingkat kompetensi, kemampuan teknis dan mekanisme birokrasi dalam penyelenggaraan tata kelola pemerintahan;
- Masih belum optimalnya sistem pelayanan birokrasi yang efisien dan efektif.

5.2 Usulan PD dan Review Rancangan RKPD

Berdasarkan hasil telaahan Rancangan Renja terhadap Rancangan Awal RKPD ditemukan terdapat beberapa usulan kegiatan baru, sebagai implikasi hal-hal sebagai berikut:

1. Adanya usulan masyarakat melalui reses DPRD yang harus diakomodir, dengan tetap memperhatikan sinergi dan konsistensi dengan indikator RPJMD;
2. Keseluruhan usulan baru diarahkan untuk tetap menjawab program sebagaimana yang telah ditetapkan dalam RPJMD (tidak ada tambahan program baru);
3. Terkait perubahan sebagaimana tersebut diatas berimplikasi pada penyesuaian perkiraan maju RKPD Tahun 2019.
4. Adanya isu – isu pembangunan yang berkembang saat penyelenggaraan Musrenbang sebagai berikut :
   a) Meningkatkan kualitas rumah tidak layak huni dan perluasan jaringan listrik hanya ke desa – desa yang sudah ada jaringan listrik utama;
   b) Pengembangan daerah promosi pariwisata, penaatan jalur tracking dan pengembangan infrastruktur menuju obyek pariwisata;

c) Mengalokasikan anggaran untuk pembangunan sarana prasarana dan pemberdayaan masyarakat kelurahan dan kecamatan melalui dana akselerasi;
d) Peningkatan pelayanan kesehatan dan pengadaan obat-obatan untuk Pustu Puskesmas;
e) Review RTRW Kabupaten Ngada, MasterPlan Wolobobo, Kajian Lingkungan Hidup Strategis/KLHS RTRW;
f) Perlu adanya alokasi anggaran untuk penanganan pembangunan sarana dan prasarana lintas desa dan lintas kecamatan;
g) Persiapan pelaksanaan Pileg, Pilpres dan Pemilukada serentak.

5.3 Program dan Kegiatan Prioritas RKPD tahun 2019

Program dan kegiatan Prioritas RKPD tahun 2019 serta kerangka pendanaan dapat dilihat pada lampiran 5.1 dan struktur Rencana Kerja Pemerintah Daerah (RKPD) Tahun 2019 pada tabel 5.1 berikut :

Tabel 5.1
Struktur RKPD Kabupaten Ngada Tahun 2019

Pemerintah Kabupaten Ngada
RINGKASAN RKPD
TAHUN PERENCANAAN 2019

KODE REK	URAIAN	JUMLAH
4	**PENDAPATAN**	**1,076,361,735,570.00**
4.1	**PENDAPATAN ASLI DAERAH**	**42,443,537,922.00**
4.1.1	Pendapatan Pajak Daerah	6,262,490,243.00
4.1.2	Hasil Retribusi Daerah	1,149,044,700.00
4.1.3	Hasil Pengelolaan Kekayaan Daerah yang Dipisahkan	2,079,190,636.00
4.1.4	Lain-lain Pendapatan Asli Daerah yang Sah	32,952,812,343.00
4.2	**DANA PERIMBANGAN**	**906,658,930,833.00**
4.2.1	Dana Transfer Umum	9,220,643,000.00
4.2.2	Dana Alokasi Umum	470,536,836,000.00
4.2.3	Dana Transfer Khusus	426,901,451,833.00
4.3	**LAIN-LAIN PENDAPATAN DAERAH YANG SAH**	**127,259,266,815.00**
4.3.1	Pendapatan Hibah	20,887,223,537.00
4.3.2	Dana Darurat	0.00
4.3.3	Dana Bagi Hasil Pajak dari Provinsi dan Pemerintah Daerah	9,900,146,278.00
4.3.4	Dana Penyesuaian dan Otonomi Khusus	96,471,897,000.00
4.3.5	Bantuan Keuangan dari Provinsi atau Pemerintah Daerah	0.00
4.3.6	Pendapatan Dana Desa	0.00
4.3.7	Dana Insentif Daerah	0.00
5	**BELANJA**	**1,086,691,659,170.00**
5.1	**BELANJA TIDAK LANGSUNG**	**501,433,548,578.00**
5.1.1	Belanja Pegawai	275,682,470,246.00
5.1.2	Belanja Bunga	0.00
5.1.3	Belanja Subsidi	0.00
5.1.4	Belanja Hibah	6,880,000,000.00
5.1.5	Belanja Bantuan Sosial	70,423,433,432.00
5.1.6	Belanja Bagi Hasil kepada Provinsi/Kabupaten/Kota dan Pemerintah Desa	0.00
5.1.7	Belanja Bantuan Keuangan kepada Provinsi/Kabupaten/Kota dan Pemerintahan Desa	145,447,644,900.00
5.1.8	Belanja Tidak Terduga	3,000,000,000.00
5.2	**BELANJA LANGSUNG**	**585,258,110,592.00**
5.2.1	Belanja Pegawai	38,566,349,350.00
5.2.2	Belanja Barang dan Jasa	144,331,219,965.00
5.2.3	Belanja Modal	402,360,541,277.00
6	**PEMBIAYAAN DAERAH**	**10,329,923,600.00**
6.1	**PENERIMAAN PEMBIAYAAN DAERAH**	**10,329,923,600.00**
6.1.1	Sisa Lebih Perhitungan Anggaran Tahun Anggaran	10,329,923,600.00

Printed by @E-planning - 2019 Ringkasan RKPD Tahun Perencanaan 2019 Halaman 1 dari 2

KODE REK	URAIAN	JUMLAH
6.1.2	Pencairan Dana Cadangan	0.00
6.1.3	Hasil Penjualan Kekayaan Daerah yang dipisahkan	0.00
6.1.4	Penerimaan Pinjaman Daerah	0.00
6.1.5	Penerimaan kembali Pemberian Pinjaman	0.00
6.1.6	Penerimaan Piutang Daerah	0.00
6.2	**PENGELUARAN PEMBIAYAAN DAERAH**	**0.00**
6.2.1	Pembentukan Dana Cadangan	0.00
6.2.2	Penyertaan Modal (Investasi) Pemerintah Daerah	0.00
6.2.3	Pembayaran Pokok Utang	0.00
6.2.4	Pemberian Pinjaman Daerah	0.00
6.3	**PEMBIAYAAN NETTO**	**0.00**
6.3.1	Pembiayaan Netto	0.00
6.4	**SISA LEBIH/KURANG PEMBIAYAAN TAHUN BERKENAAN**	**0.00**
6.4.1	Sisa Lebih/Kurang Pembiayaan Tahun Berkenaan	0.00

STRUKTUR RKPD INDIKATIF	
Pendapatan	1,076,361,735,570.00
Belanja	1,086,691,659,170.00
SURPLUS / (DEFISIT)	**(10,329,923,600.00)**
Penerimaan Pembiayaan Daerah	10,329,923,600.00
Pengeluaran Pembiayaan Daerah	0.00
PEMBIAYAAN NETTO	**10,329,923,600.00**
SISA LEBIH PEMBIAYAAN ANGGARAN TAHUN PERENCANAAN BERKENAAN	**0.00**

BAB VI KINERJA PENYELENGARAAN DAN PEMERINTAH DAERAH

Indikator kinerja adalah ukuran kuantitatif maupun kualitatif untuk menggambarkan tingkat pencapaian sasaran dan tujuan organisasi, baik pada tahap perencanaan (*ex-ante*). tahap pelaksanaan (*ongoing*) maupun tahap setelah kegiatan selesai (*ex-post*), selain itu indikator kinerja juga digunakan untuk menyakinkan bahwa kinerja hari ke hari menunjukkan kemajuan dalam rangka menuju tercapaianya sasaran maupun tujuan organisasi yang bersangkutan. Kriteria indikator kinerja adalah sebagai berikut: (a) spesifik dan jelas untuk menghindari kesalahan interpretasi, (b) dapat diukur secara kualitatif maupun kuantitatif, (c) menangani aspek-aspek yang relevan, (c) harus penting atau berguna untuk menunjukkan keberhasilan *input, output*, hasil atau *outcome*, manfaat ataupun dampak serta proses, (d) *fleksiblel* dan sensitif terhadap perubahan pelaksanaan, (e) *efektif,* dalam arti datanya mudah diperoleh, dan diolah dengan biaya yang tersedia.

Pada tahun 2019 pencapaian Kinerja penyelenggaraan pemerintah ditetapkan dalam bentuk indikator pencapain visi dan misi RPJMD tahun 2016 – 2021 secara makro dan khusus.

6.1 Indikator Makro RPJMD

Indikator Makro pencapain RPJMD pada tahun 2019 tergambar dalam Tabel 6.1 berikut :

Tabel 6.1
Target Indikator Makropencapaian RPJMD tahun 2019

NO	ASPEK/FOKUS/BIDANG URUSAN/INDIKATOR KINERJA PEMBANGUNAN DAERAH	KONDISI KINERJA PADA AWAL (2015)	TARGET TAHUN 2019
1	2	3	4
I	ASPEK KESEJAHTERAAN RAKYAT		
I.1	Fokus Kesejahteraan & Pemerataan Ekonomi		

I.1.1	**Urusan Otonomi Daerah.Pemerintahan Umum. Administrasi Keuangan Daerah.Perangkat Daerah. Kepegawaian dan Persandian**		
	Pertumbuhan PDRB Kabupaten Ngada	4,80%	4,99%
	Inflasi	9,72%	9,18%
	PDRB Per Kapita	14.850.000	15.770.000
	Persentase Penduduk dibawah Garis Kemiskinan	10,76%	10,41%
I.2	**Fokus Kesejahteraan Sosial**		
I.2.1	**Urusan Pendidikan**		
	Rata-Rata Lama Sekolah	7,51	8
	Angka Harapan Lama Sekolah	11,99	12,27
	Angka Pendidikan Yang Ditamatkan (APT)		
	SD	*42,33%*	*43,46%*
	SMP	*13,97%*	*14,83%*
	Angka Partisipasi Kasar		
	SD	100,86%	100%
	SMP	86,46%	96,66%
	Angka Partisipasi Murni		
	SD	86,15%	100%
	SMP	57,70%	74,44%
	Kualifikasi Guru S1/D-IV	64,49%	68,90%
	Persentase Penduduk dengan Ijazah Tertinggi Perguruan Tinggi	7,54%	10,54%
I.2.2	**Urusan Kesehatan**		
	Kasus Kematian Ibu (kasus)	3 kasus	2 kasus
	Kasus Kematian Bayi (kasus)	51	25
	Usia Harapan Hidup	67.32 Tahun	67.72
	Angka Gizi Buruk (kasus)	9 Kasus	0
I.2.3	**Ketenagakerjaan**		
	Rasio Penduduk Yang Bekerja	96%	97%
I.3	**Fokus Seni. Budaya. dan Olah Raga**		
	Jumlah Situs-Situ Budaya	14	14
II	**ASPEK PELAYANAN UMUM**		
II.1	**Fokus Layanan Urusan Wajib**		
II.1.1	**Urusan Pendidikan**		
	Rasio Guru dan Murid		
	SD	0,80%	0,85%
	SMP	0,50%	0,55%
	SMA	0,20%	0,25%

II.1.2	**Urusan Kesehatan**		
	Rasio Rumah Sakit Per Satuan Penduduk	0,06	0,06
	Jumlah Dokter (orang)	24	27
	Cakupan Komplikasi Kebidanan yang ditangani	100%	100%
	Cakupan Pertolongan Persalinan oleh Tenaga Kesehatan	95,10%	99,02%
	Cakupan Desan/Kelurahan Universal (UCI)	86,01%	93,08%
	Cakupan Balita Gizi Buruk mendapat perawatan	100%	100%
	Cakupan Penemuan dan Penanganan Penderita Penyakit DBD	100%	100%
	Cakupan Pelayanan Kesehatan rujukan Pasien masyarakat miskin	4,20%	4,20%
	Cakupan Kunjungan Bayi	94,10%	94,10%
	Cakupan Puskesmas	0,09%	
II.1.3	**Urusan Pekerjaan Umum**		
	Persentase Panjang Jalan yang Menghubungkan Pusat Kegiatan dalam Wilayah Kabupaten	89,73%	98,73%
	Panjang Jalan kabupaten dalam kondisi rusak menjadi baik (Km)	466.74	956
	Jumlah Desa/Kelurahan yang Melaksanakan STBM	79	151
	Persentase RT yang Ber PHBS	70,86%	82,86%
II.1.4	**Urusan Lingkungan Pemukiman**		
	Perumahan		
	Persentase KK yang telah terlayani Air Bersih	66,22%	93.,26%
	Rumah Tangga yang Terlayani Listrik	72,03%	92%
	Persentase Rumah Tangga Bersanitasi	70,07%	
	Kawasan Kumuh (Ha)	27 Ha	0,43 Ha
	Persentase Rumah Layak Huni	75,69%	79,14%
	Penataan Ruang		
	Persentase Ruang Terbuka Hijau Per Satuan Luas Wilayah	38,80%	38,80%
II.1.5	**Urusan Perencanaan Pembangunan**		
	Tersedianya Dokumen RPJPD yang telah ditetapkan dengan Perda	100%	100%
	Tersedianya Dokumen RPJMD yang telah ditetapkan dengan Perda	100%	100%
	Tersedianya Dokumen RKPD Yang telah ditetapkan dengan Perbup	100%	100%
	Penjabaran Program RPJMD ke dalam RKPD	92%	100%

II.1.6	Urusan Perhubungan		
	Jumlah Penumpang yang Melewati Pelabuhan Udara (orang)	25.089	
	Jumlah Barang yang Melewati Pelabuhan Udara (Kg)	219.561	243.912
	Jumlah Penumpang yang Melewati Pelabuhan Laut (Orang)	42.183	50.037
	Volume Bongkat Muat Pelabuhan Laut (Ton)	5.043	9.009
	Jumlah Hewan yang Melewati Pelabuhan Laut (ekor)	804	1.361
II.1.7	Urusan Lingkungan Hidup		
	Prosentase Pelayanan Pengakutan Sampah	66,10%	100%
	Persentase sampah yang diolah pada TPST	0	10%
II.1.8	Urusan Pertanahan		
	Total Lahan Bersertifikat Kabupaten (bidang)	17.047	23.409
	Total Lahan Pemerintah Kabupaten (bidang)	483	495
	Total Lahan Pemerintah Kabupaten yang bersertifikat (bidang)	423	455
II.1.9	Kependudukan dan Catatan Sipil		
	Penduduk Ber KTP (jiwa)	95.703	99.141
	Pasangan yang berakte Nikah	14.307	42.861
II.1.10	Pemberdayaan Perempuan dan Perlindungan Anak		
	Jumlah Partisipasi Perempuan di Lembaga Pemerintahan (orang)	2.379	2.876
	Partisipasi Perempuan di Lembaga Swasta (orang)	35.557	47.111
	Jumlah KDRT (kali)	28	15
II.1.11	Keluarga Berencana & Keluarga Sejahtera		
	Cakupan Peserta KB Aktif	46,18%	70,8%
II.1.12	Urusan Sosial		
	Keluarga Berumah Tidak Layak Huni (KK)	787	400
	Anak Terlantar (Orang)	1.036	607
	Anak Korban Tindak Kekerasan (Orang)	2	0
II.1.13	Ketenagakerjaan		
	Tingkat Penyelesaian Perselisihan hubungan Industri (PHI)	13	3
	Tingkat Partisipasi Angkatan Kerja	70,80%	86,16%
	Pencari Kerja yang ditempatkan'	30,96%	38,19%
	Tingkat Pengangguran Terbuka	1,32%	0,98%
II.1.14	Urusan Koperasi UMKM		

	Jumlah UMKM	2.146	2.829
II.1.15	**Urusan Kepemudaan dan Olah Raga**		
	Jumlah Lapangan Olah Raga	6	8
II.1.16	**Urusan Otonomi Daerah.Pemerintahan Umum. Administrasi Keuangan Daerah.Perangkat Daerah. Kepegawaian dan Persandian**		
	Jumlah Pol PP (Orang)	121	150
	Jumlah Linmas (Orang)	334	388
II.1.18	**Urusan Ketahanan Pangan**		
	Persentase Ketersediaan Pangan Utama	100%	100%
II.1.19	**Pemberdayaan Masyarakat Desa**		
	Jumlah Kelompok Binaan Lembaga Pemberdayaan Masyarakat	151	151
	Jumlah Kelompok Binaan PKK	151	151
	Jumlah LSM	47	47
II.1.20	**Urusan Statisik**		
	Buku Kabupaten Dalam Angka	ada	ada
	Buku PDRB Kabupaten	ada	ada
II.1.21	**Urusan Perpustakaan**		
	Jumlah Pengunjung Perpustakaan per Tahun (orang)	3.661	4.732
	Koleksi Buku yang tersdia di Perpustakaan Daerah	24.437	25.687
III. Fokus Layanan Urusan Pilihan			
I	**Urusan Pertanian**		
	Produksi Padi (Ton/Tahun)	45.890	95.433
	Produksi Jagung (Ton/Tahun)	44.857	51.156
	Produksi Kedelai (Ton/Tahun)	1.857	2.964,6
	Produksi Kopi Beras (Ton/Tahun)	3.748,80	6.356,66
	Populasi Ternak Sapi (Ekor/Tahun)	28.186	33.638
	Populasi Ternak Kambing (Ekor/Tahun)	21.581	27.581
	Populasi Ternak Babi (Ekor/Tahun)	116.266	120.266
II	**Urusan Kehutanan**		
	Luas Kawasan Hutan (Ha)	83.206,90	83.206,90
III	**Urusan Energi dan Sumber Daya Mineral**		
	Rumah Tangga yang Terlayani Listrik	72,03%	92%
IV	**Urusan Pariwisata**		
	Persentase Kunjungan Wisata	3,34%	4,66%

6.2 Indikator Khusus pencapaian Visi dan Misi Tahun 2019

Tabel berikut menguraikan sasaran, indikator kinerja serta target RPJMD pada tahun 2019.

Tabel 6.2
Target Indikator Mikro RPJMD Tahun 2019

No	Sasaran	Indikator Kinerja	Satuan	Data Awal RPJMD	Target RPJMD Tahun 2019
1	2	3	4	5	6
Misi Pertama: Melanjutkan dan mempercepat pembangunan infrastruktur (jalan, air, listrik dan rumah layak huni) untuk meningkatkan aksesibilitas, mengurangi disparitas wilayah, memacu pertumbuhan ekonomi, meningkatkan derajat kesehatan dan kualitas pendidikan.					
1. Meningkatkan aksesibilitas dari dan menuju kantong-kantong produksi dan pusat-pusat pelayanan publik					
1	Berkurangnya waktu tempuh perjalanan dari dan menuju kantong-kantong produksi dan pusat-pusat pelayanan publik sesuai standar pelayanan minimal jalan.	Meningkatnya kondisi jalan kabupaten	Km	466.74	956.00
2	Terbukanya akses transportasi dari dan menuju wilayah-wilayah potensial	Meningkatnya aksesibilitas	Persentase	89,73	98,73
2. Menyediakan kebutuhan pelayanan dasar berupa listrik. air dan rumah layak huni bagi masyarakat di seluruh Kabupaten Ngada					
1	Tersedianya kebutuhan listrik di semua desa dalam wilayah kabupaten ngada	Persentase Rumah Tangga yang terlayani listrik	Persentase	72,03	97
2	Tersedianya kebutuhan air di semua desa dalam wilayah kabupaten ngada	Persentase KK yang telah terlayani air bersih	Persentase	66,22	93,74

		Jumlah Waduk/ Bendungan yang dibangun	Unit	0	0
		Prosentase Cakupan Konservasi Wilayah Sumber Mata Air . Lahan Kritis dan Rawan abrasi	Persentase	44,60	88,3
		Jumlah SPAM Perdesaan yang dibina	Desa	106	35
3	Tersedianya kebutuhan rumah layak huni di semua desa dalam wilayah kabupaten ngada	Berkurangnya Persentase rumah tdk layak huni	Persentase	na	10

No	Sasaran	Indikator Kinerja (Outcome)	Satuan	Data Awal RPJMD	Target RPJMD Tahun 2019
1	2	3	4	5	6
Misi 2 : Meningkatkan kemampuan ekonomi daerah yang bertumpu pada sektor pertanian dengan pola agribisnis, koperasi dan pariwisata berbasis pedesaan yang berwawasan lingkungan.					
1. Meningkatnya kuantitas dan kualitas produk sektor pertanian (Tanaman Pangan : Padi, Jagung, Kedelai. Tanaman Perkebunan : Kopi. Peternakan : Sapi, Kambing, Babi)					
1	Meningkatnya kuantitas dan kualitas produk sektor pertanian	Peningkatan Ketersediaan Pangan	persen	100	100
		Peningkatan Produktifitas tanaman Pangan dan Perkebunan			
		Tanaman Pangan :			
		Padi	Ton/Ha	4	7,8
		Jagung	Ton/Ha	4	4
		Kedele	Ton/Ha	3	3.05

		Kacang Merah	Ton	1751	480
		Tanaman Perkebunan:			
		Kopi	Ton/Ha	1	0,98
		Panjang Jaringan Irigasi yang dalam kondisi baik	Meter	33513	54513
		Meningkatnya Usaha-usaha pertanian yang menerapkan teknologi pertanian dalam rangka meningkatkan produksi dan produktifitas Pertanian/Perkebunan	Ha	0	0
		Jumlah kelompok tani yang mendapat bantuan modal dari perbankan	UPH	0	6
		Adanya Perluasan Areal tanam untuk tanaman Pangan dan Perkebunan	Ha		
		Tanaman Pangan:			
		Padi sawah	Ha	6413	7373
		Jagung	Ha	12469	13429
		Kedele	Ha	652	1612
		Tanaman Perkebunan:			
		Kopi	Ha	6356,6	6756,6
		Adanya peremajaan tanaman kopi	Ha	381,97	681,97
		Adanya peningkatan produksi tanaman Pangan dan Perkebunan	Ton/Tahun		
		Tanaman Pangan:			

		Padi	Ton/Tahun	45893	95433
		Jagung	Ton/Tahun	44857	51156
		Kedele	Ton/Tahun	1857	2964
		Tanaman Perkebunan:			
		kopi	Ton/Tahun	3749	6356
		Meningkatnya areal produksi hortikultura	Hektar	35	65
		Adanya peningkatan populasi ternak :	Ekor		
		sapi	ekor	28186	33683
		kambing	ekor	21581	28581
		babi	ekor	116266	120266
		Tersedianya modal usaha untuk 30 kelompok	UPH	0	6
		Tersedianya tatakelola MPIG sabagai institusi pemegang hak Indikasi Geografis	Paket Pelatihan	0	1
2	Meningkatnya keberagaman produk sector pertanian	Presentase produksi kelapa olahan (jumlah kelapa olahan/jumlah produksi * 100)	Persen	0	3
		Persentase produksi pisang olahan (jumlah pisang olahan/jumlah produksi * 100)	Persen	0	3
		Jumlah gabungan kelompok tani pelaku agribisnis yang terlatih	Kelompok Tani	0	36

3	Meningkatnya Pengelolaan destinasi dan diversifikasi produk wisata	Tersedianya sarana dan prasarana pariwisata di lokasi daya tarik destinasi wisata utama	lokasi	1	8
		Meningkatnya kemitraan promosi pariwisata	Lembaga	2	8
		Meningkatnya penyelenggaraan even-even pariwisata	even	5	9
		Meningkatnya jenis souvenir	Jenis	5	9
4	Meningkatkan dan mempertahankan keberagaman flora	Tersedianya Dokumen Masteplan dan perencanaan teknis pembangunan Kebun Raya Wolobobo	Dokume n	0	1
2 Menciptakan sistem tataniaga pasar					
1	Teraturnya kegiatan perniagaan atau perdagangan	Meningkatnya penataan distribusi barang dan jasa	Paket	0	0

No	Sasaran	Indikator Kinerja	Satuan	Data Awal RPJMD	Target RPJMD Tahun 2019
1	2	3	4	5	6
Misi 3 : Melakukan penataan dan pengembangan kehidupan masyarakat perkotaan.					
1. Mewujudkan kota yang tertata rapi, indah dan nyaman sesuai daya dukung dan daya tampung.					
1	Tertatanya lingkungan permukiman, sarana dan prasarana serta fasilitas umum dalam kota	Tersedianya dokumen Penataan Ruang Kota	Dokumen	1 dokumen dari 13 dokumen	3

		Tersedianya Perda Penataan Ruang Kota	Perda	1 Perda dari 13 Perda	4
		Persentase Daerah permukiman kumuh	Persentase	1,93	0,43
		Jumlah Titik - titik genangan dalam kota yang terselesaikan	Lokasi	115	92
		Prosentase Pelayanan Pengangkutan Sampah	Persentase	66,10%	100
		Persentase sampah yang diolah pada TPST	Persentase	10	30
2	Terwujudnya penataan sistem transportasi publik yang nyaman	Persentase kendaraan layak operasi	Persentase	na	100
		Tersedianya trayek angkutan dalam kota Bajawa	jumlah trayek	2	7
2. Meningkatkan kemampuan usaha ekonomi masyarakat perkotaan					
1	Meningkatnya skala usaha UMKM masyarakat perkotaan	Meningkatnya kapasitas dan kualitas kelembagaan usaha UMKM masyarakat perkotaan	Persentase	2.146 UMKM	9%

No	Sasaran	Indikator Kinerja (Outcome)	Satuan	Data Awal RPJMD	Target Awal RPJMD Tahun 2017
1	2	3	4	5	6
Misi 4 : Mendorong pengembangan kualitas pendidikan masyarakat dan sumberdaya manusia yang cerdas, trampil, kreatif, inovatif, produktif serta memiliki budi pekerti dan etos kerja yang tinggi.					
1. Mewujudkan Pendidikan yang merata, terjangkau dan unggul					
	Terwujudnya tuntas wajib belajar pendidikan dasar				
		Meningkatnya angka partisipasi kasar TKK/PAUD	Prosentase	43,55	48,65
		Meningkatnya angka partisipasi murni TKK/PAUD	Prosentase	45,84	47,56
		SD		86,15	100
		SMP		57,70	74,44
		Meningkatnya angka partisipasi Kasar	Prosentase		
		SD		100,86	100
		SMP		86,46	96,66
	Meningkatnya kualitas Siswa	Meningkatnya rata-rata nilai uji kompetensi Guru		4	6,5
		Meningkatnya nilai rata - rata kelulusan SD	Rata-rata Nilai	6,60	6,9
		Meningkatnya nilai rata - rata kelulusan SMP	Rata-rata Nilai	6,80	6,9
2. Mendukung terwujudnya pendidikan menengah dan pendidikan tinggi.					

	Meningkatnya jumlah penduduk berijazah sekolah menengah dan sekolah tinggi	Jumlah Mahasiswa yang mendapat bantuan	Jumlah Orang	2000	1000
		Jumlah hibah Pemda	Rupiah	0	-
		Jumlah tenaga dosen	Orang	123	123
		Jumlah aset bidang tanah	Bidang	484	484
		Meningkatnya persentase penduduk dengan ijazah tertinggi SMA	Persentase	10,74	11,74
		Meningkatnya persentase penduduk dengan ijazah tertinggi perguruan tinggi	Persentase	7,54	8,54

No	Sasaran	Indikator Kinerja (Outcome)	Satuan	Data Awal RPJMD	Target RPJMD Tahun 2017
1	2	3	4	5	6
Misi Kelima: Meningkatkan kualitas dan kuantitas pelayanan kesehatan sebagai landasan pengembangan kualitas sumber daya manusia.					
1. Peningkatan kulitas hidup masyarakat					
1	Meningkatnya kualitas pelayanan kesehatan dasar dan rujukan	Terpenuhinya obat dan perbekalan di sarana kesehatan (Jumlah/jenis obat yang tersedia/jumlah obat yang dibutuhkan x 100)	Persen	95,43	99,08
		Prosentase ketersediaan sarana prasarana sesuai standar (jumlah sarana yang sesuai standar/total jumlah			

		sarana x100)			
		Puskesmas	Buah	14	18
		Pustu	buah	24	30
		Pusling	Buah	11	22
		Meningkatnya penanganan dan pelayanan masyarakat di fasilitas kesehatan dasar:			
		-Cakupan pelayanan kepada pasien rawat jalan	Persen	16,31	15,32
		-Cakupan pelayanan kepada pasien rawat inap	Persen	0,42	1,20
		-Cakupan penjaringan kesehatan siswa SD. SMP. SMA dan setingkat	Persen	90,09	98,02
		-Cakupan pelayanan Gawat Darurat Level 1 yang harus diberikan di sarana kesehatan	Persen	100	100
		-Cakupan pelayanan kesehatan dasar pasien masyarakat miskin	Persen	103,7	100

		- Cakupan rujukan masyarakat miskin	Persen	4,14	2,5
		• BOR (Bed Occupancy Rate yaitu prosentase pemakaian tempat tidur dalam kurun waktu tertentu dengan nilai optimal 65% - 85%)	Persen	62,59	67,03
		• LOS (Length of Stay adalah rata-rata lamanya pasien dirawat dengan nilai optimal 3 – 6 hari)	Hari	3,48	6
		• TOI (Turn Over Interval adalah selang waktu pemakaian tempat tidur dari pasien yang satu ke pasien berikutnya dengan nilai optimal 1–3 hari)	hari	2,07	1,53
		• BTO (Bed Turn Over adalah frekuensi pemakaian tempat tidur dalam kurun waktu tertentu dengan nilai optimal 40-50 kali dalam setahun)	kali	65,83	51,9
		-GDR (Gross Death Rate / Angka Kematian Kasar adalah rata-rata angka kematian dalam kurun waktu tertentu)	Persen	28.800/1 000	26,53
		• NDR (Net Death Rate adalah angka kematian pasien dalam perawatan kurang dari 48 jam)	Persen	17.48/10 00	15,52
		Prosentase Ketersediaan Sarana Prasarana sesuai standar/terkalibrasi (jumlah sarana yang sesuai standar/Total jumlah sarana x 100)	Persen	0	87,50

		Menurunya Kasus kematian Ibu	Kasus	3	2
		Menurunya Kasus kematian Bayi	Kasus	51	25
		Menurunya kasus kematian anak	Kasus	54	37
		Prosentase SDM yang memenuhi standar (jumlah SDM sesuai standar minimal/total SDM yang adax100)	Persen	5,1	43,06
2	Meningkatnya kesadaran individu. keluarga dan masyarakat melalui promosi. pemberdayaan dan penyehatan lingkungan	Persentase rumah tangga berPHBS (jumlah rumah tangga berPHBS/total rumah tanggaX100)	Persen	70,86	82,86
		Jumlah Desa/Kelurahan BerSTBM	Persen	24	123
3	Meningkatkan kualitas keluarga	Prosentase KB Aktif jumlah peserta KB aktif/total PUSX100)	Persen	46,18	58,9

No	Sasaran	Indikator Kinerja	Satuan	Data Awal RPJMD	Target Awal RPJMD Tahun 2019
1	2	3	4	5	6
Misi Keenam : Menanggulangi bencana alam, nonalam dan atau bencana sosial serta memperkuat kapasitas kelembagaan sosial, politik, budaya, keagamaan, olah raga di masyarakat					

1. Penanggulangan bencana alam dan bencana non alam					
	Terpenuhinya hak masyarakat yang terkena dalampak bencana alam dan bencana non alam	Persentase bencana alam yang ditangani	Bencana	100	100
		Persentase bencana non alam yang ditangani	Bencana	100	100
2. Pengurangan Masalah Kesejahteraan Sosial					
	Tertanganinya Masalah Kesejahteraan Sosial	Prosentase penduduk miskin yang memperoleh bantuan	Persen	52	64,24
		Meningkatnya penanganan terhadap penyandang masalah kesejahteraan sosial (PMKS)	persen	25	61
3. Peningkatan Kemitraan Kelembagaan Sosial, Politik, Budaya dan keagamaan.					
	Terjalinnya Kemitraan yang Harmonis	Terciptanya wawasan kebangsaan dalam kehidupan bermasyarakat	Persentase	100	100
		Terjalinnya kerjasama penelitian bidang kebudayaan	Unit	30	39
		Meningkatnya kesadaran politik masyarakat	Persentase	80	80

4. Penyediaan Sarana dan Prasarana Olahraga yang Terintegrasi (Inhall)					
	Memasyarakatkan Olah raga dan Mengolahragakan masyarakat	Tersedianya Masterplan dan perencanaan teknis pembangunan sport center	Dokumen	0	0

No	Sasaran	Indikator Kinerja (Outcome)	Satuan	Data Awal RPJMD	Target RPJMD Tahun 2019
	2	3	4	5	6
Misi Ketujuh: Meningkatkan penyelenggaraan tata kelola pemerintah yang efisien, efektif, bersih dan demokratis dengan mengutamakan pelayanan prima kepada masyarakat					
1.Pemantapan Penyelenggaraan Pemerintahan					
	Meningkatnya Kualitas Penyelenggara Pemerintahan Daerah	Berkurangnya jumlah aparatur pemerintahan daerah yang belum mengikuti diklat kepmimpinan	Jumlah Orang	341	209
		Meningkatnya kualitas sumber daya aparatur pemerintahan daerah melalui jenjang pendidikan formal	Jumlah Orang	123	225
		berkurangnya sarana dan parasarana pemerintahan yang tidak memadai	unit	5	4
		Terselenggaranya pemerintahan daerah melalui penataan organisasi perangkat daerah	Jumlah Perangkat Daerah	36	36
	Meningkatnya sistem birokrasi yang efisien. efektif dan ekonomis	Tertatanya sistem perijinan yang terpadu	Persen	0	0

		Tersedianya sistem informasi perencanaan pembangunan daerah	Sistem	0	1
		Meningkatkan akuntabilitas dalam pengadaan barang dan jasa pemerintah	Persen	0	50
		Tertatanya sistem pemungutan pajak dan retribusi daerah	Persen	0	100
		Tertatanya sistem pelayanan kesehatan kepada masyarakat	Persen	0	0
		Terlaksananya koodinasi lintas sektor dan lintas sumber dana dalam pembangunan daerah	kali	2	4
		Meningkatnya keterisian data dan informasi pembangunan daerah	Persen (Keterisian data SKPD/Jumlah Elemen Data Lingkup Kabupaten) x 100 %	40,18	88,2
	Meningkatnya Akuntabilitas kinerja Birokrasi	Meningkatnya opini BPK atas pengelolaan keuangan daerah	Skala	WDP	WTP
		Meningkatnya tindak lanjut hasil temuan pengawasan	Jumlah temuan	1.160 Temuan	80%
		Meningkatnya kualitas laporan kinerja pemerintah daerah	Persentase	43,93 % dari Target Nilai 32000	32000

		Meningkatnya nilai evaluasi LKJIP skala nasional	Skala	C	BB
	Mendekatkan Pelayanan Kepada Masyarakat	Terbentuknya daerah otonom baru desa / kelurahan	Desa/Kel	151	151
		Fasilitasi penyiapan data dan informasi pendukung proses pemekaran provinsi	Persentase	33,33%	33,33%
		Fasilitasi penyiapan data dan informasi pendukung proses pemekaran kabupaten	Persentase	0	75%
		Fasilitasi penyiapan data dan informasi pendukung proses pemekaran kecamatan	Persentase	0%	75%

BAB VII PENUTUP

Fokus RKPD 2019 adalah memantapkan capaian pembangunan yang telah dilaksanakan pada tahun-tahun sebelumnya dengan terus melakukan perbaikan dan penyempurnaan. RKPD 2019 merupakan tahapan yang sangat strategis karena merupakan tahun ketiga dari pelaksanaan Visi Misi Pembangunan Daerah selama 5 tahun, yaitu periode 2016 - 2021. Untuk mewujudkan keterpaduan, sinkronisasi pelaksanaan kegiatan dan penjaringan aspirasi masyarakat, maka dalam penyusunan RKPD 2019 ini dilaksanakan melalui proses musyawarah antar pelaku pembangunan dalam forum musyawarah perencanaan pembangunan atau Musrenbang yang meliputi : Pramusrenbang desa/kelurahan, Musrenbang Kecamatan, Musrenbang Kabupaten dan Musrenbang Provinsi. Semua tahapan / proses dilakukan secara online dengan menggunakan aplikasi *e planning.*

Dalam pelaksanaannya, RKPD 2019 memerlukan kaidah dan prinsip pelaksanaan yang harus menjadi komitmen bagi seluruh stakeholder yang berperan baik dalam perencanaan. pelaksanaan maupun pengawasan pembangunan di Kabupaten Ngada. Kaidah dan prinsip tersebut adalah:

1. Partisipasi masyarakat dalam proses penyusunan rencana pembangunan melalui forum Penyelenggaraan Musyawarah Perencanaan Pembangunan (Musrenbang) ditujukan untuk mengakomodasi aspirasi dan kebutuhan masyarakat;

2. Masyarakat wajib berperan serta dalam pembangunan, baik sebagai pelaksana maupun sebagai pengawas dalam pelaksanaan kebijakan dan program/kegiatan;

3. Perangkat Daerah (PD) dilingkungan Pemerintah Kabupaten Ngada serta seluruh pelaku pembangunan berkewajiban untuk melaksanakan program/kegiatan dengan sebaik-baiknya;

4. RKPD digunakan sebagai pedoman penyusunan APBD, untuk itu RKPD perlu dijabarkan kedalam Kebijakan Umum Anggaran Pendapatan dan Belanja Daerah (KUA) dan Prioritas dan Plafon Anggaran (PPA) Kabupaten Ngada;

5. Dalam upaya sinkronisasi/sinergitas pelaksanaan setiap program dan kegiatan yang pendanaannya bersumber dari APBD, APBN/BLN dan sumber lainnya, setiap PD harus

membuat Rencana Kerja (Renja) yang dapat mengggambarkan sinergitasprogram/kegiatan sesuai dengan sumber anggaran;

6. Kepala BP Litbang menghimpun dan menganalisa hasil pemantauan pelaksanaan rencana pembangunan/kegiatan yang dilakukan oleh masing-masing Kepala PD;

7. Pada akhir Tahun Anggaran 2019, setiap Kepala PD wajib melakukan Evaluasi Kinerja Pelaksanaan Rencana Pembangunan/Kegiatan Tahun 2019;

8. Kepala BP Litbang menyusun evaluasi rencana pembangunan berdasarkan hasil evaluasi dari para Kepala SKPD, dan hasil evaluasi ini menjadi bahan bagi penyusunan Rencana Pembangunan Daerah untuk periode berikutnya;

9. Seluruh perangkat daerah melaksanaan tugas dan fungsinya secara profesional dan proporsional sehingga semua program pembangunan dapat berjalan secara secara efisien, efektif, dan tepat sasaran.

Dengan kaidah dan prinsip seperti disebutkan di atas, diharapkan pembangunan di Kabupaten Ngada dapat berjalan dengan baik, lancar dan transparan. Dengan demikian diharapkan juga tujuan inti pembangunan, yaitu peningkatan kesejahteraan masyarakat Ngada secara keseluruhan baik lahir maupun batin dapat terwujud secara efisien dan efektif.

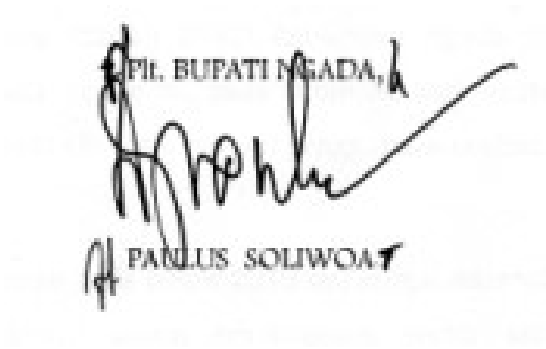

LAMPIRAN 5.1

PROGRAM, KEGIATAN DAN PAGU ANGGARAN

PERANGKAT DAERAH TAHUN 2019

Rumusan Rencana Program dan Kegiatan OPD Tahun 2019
Dan Perkiraan Maju Tahun 2020
Pemerintah Kabupaten Ngada

OPD : DINAS PENDIDIKAN

KODE	Urusan/Bidang Urusan Pemerintahan Daerah dan Program/Kegiatan	Indikator Capaian Kinerja Program (outcome) / Kegiatan (output)	Rencana Tahun 2019 (Tahun Rencana)						Catatan Penting	Perkiraan Maju Rencana		Asal Usulan
			Lokasi	Target Capaian	Pagu Indikatif	Pagu Indikatif	Pagu Indikatif	Sumber Dana		Target	Kebutuhan Dana / Pagu Indikatif	
101	**Urusan Pendidikan**											
					13,004,554,380	**0**	**24,358,742,000**					
1	**DINAS PENDIDIKAN**											
101.1	**Program Pelayanan Administrasi Perkantoran**	**Meningkatnya pelayanan administrasi perkantoran lingkup dinas pendidikan Kabupaten Ngada**	**Bajawa**	**100 %**						**100 %**		
101.1.1	**Penyediaan jasa surat menyurat**		12									
	Penyediaan jasa surat menyurat	*Terpenuhinya penyediaan jasa surat menyurat*	*Dinas Pendidikan*	*100 %*	*31,206,000*	*0*	*0*	Dana Alokasi Umum (D A U)	*Perlu ada peningkatan dana setiap tahun kegiatan sosialisasi Dupak*	*100 %*	34,229,000	*Usulan OPD*
101.1.2	**Penyediaan jasa komunikasi, sumber daya**		Bajawa									
	Penyediaan jasa komunikasi sumberdaya air dan listrik	*terpenuhinya penyediaan jasa komunikasi sumber daya air dan listrik*	*Dinas Pendidikan dan SKb*	*100 %*	*65,700,000*	*0*	*0*	Dana Alokasi Umum (D A U)	*rekening listrik ,air,telpon(WIFI)tiap tahun terus*	*100 %*	66,970,000	*Usulan OPD*
101.1.6	**Penyediaan jasa pemeliharaan dan perizinan kendaraan**		Bajawa									

OPD : DINAS PENDIDIKAN

KODE	Urusan/Bidang Urusan Pemerintahan Daerah dan Program/Kegiatan	Indikator Capaian Kinerja Program (outcome) / Kegiatan (output)	Rencana Tahun 2019 (Tahun Rencana)						Catatan Penting	Perkiraan Maju Rencana		Asal Usulan
			Lokasi	Target Capaian	Pagu Indikatif	Pagu Indikatif	Pagu Indikatif	Sumber Dana		Target	Kebutuhan Dana / Pagu Indikatif	
	Penyediaan jasa memeliharaan perijinan kendaraan dinas/operasional	*terpenuhinya kebutuhan eksploirasi kendaraan dinas*	*Dinas Pendidikan*	*100 %*	*30,609,500*	*0*	*0*	Dana Alokasi Umum (D A U)	*Sesuai dengan harga bahan bakar serta suku cadang Mobil dan*	*100 %*	36,265,000	*Usulan OPD*
101.1.7	**Penyediaan jasa administrasi keuangan**		Bajawa									
	Penyediaan jasa administrasi keuangan	*terbayarnya pengelolaan administrasi*	*Dinas Pendidikan*	*100 %*	*82,932,000*	*0*	*0*	Dana Alokasi Umum (D A U)	*Kerja dengan resiko dan tanggung jawab besar*	*100 %*	85,500,000	*Usulan OPD*
101.1.8	**Penyediaan jasa kebersihan kantor**		BAjawa, Aimere									
	Penyediaan jasa kebersihan kantor	*terlaksananya pembersihan kantor dinas Pendidikan dan skb aimere*	*Dinas Pendidikan dan SKb*	*100 %*	*0*	*0*	*0*		*Peralatan kerja perlu adanya pergantian rutin tahunan*	*100 %*	44,345,000	*Usulan OPD*
	Penyediaan jasa kebersihan kantor	*terlaksananya pembersihan kantor dinas Pendidikan dan skb aimere*	*Dinas Pendidikan dan SKb*	*100 %*	*37,315,830*	*0*	*0*	Dana Alokasi Umum (D A U)	*Peralatan kerja perlu adanya pergantian rutin tahunan*	*100 %*	44,345,000	*Usulan OPD*
101.1.9	**Penyediaan jasa perbaikan peralatan kerja**		BAjawa, Aimere									
	Penyediaan jasa perbaikan peralatan kerja	*Tersedianya peralatan kerja yang baik dan siap pakai*	*Dinas Pendidikan dan SKb*	*100 %*	*7,500,000*	*0*	*0*	Dana Alokasi Umum (D A U)	*alat kerja*	*100 %*	9,000,000	*Usulan OPD*
101.1.10	**Penyediaan alat tulis kantor**		Bajawa, Aimere									
	ATK	*Tersedianya ATK Kantor*	*Dinas Pendidikan*	*100 %*	*64,807,500*	*0*	*0*	Dana Alokasi Umum (D A U)	*sesuaikan dengan harga pasar*	*100 %*	677,000,000	*Usulan OPD*
101.1.11	**Penyediaan barang cetakan dan penggandaan**		Bajawa, Aimere									

OPD : DINAS PENDIDIKAN

KODE	Urusan/Bidang Urusan Pemerintahan Daerah dan Program/Kegiatan	Indikator Capaian Kinerja Program (outcome) / Kegiatan (output)	Rencana Tahun 2019 (Tahun Rencana)						Catatan Penting	Perkiraan Maju Rencana		Asal Usulan
			Lokasi	Target Capaian	Pagu Indikatif	Pagu Indikatif	Pagu Indikatif	Sumber Dana		Target	Kebutuhan Dana / Pagu Indikatif	
	Penyediaan barang cetak dan penggandaan	*Terlaksananya kegiatan cetak dan penggandaan*	*Dinas Pendidikan*	*100 %*	*30,999,500*	*0*	*0*	Dana Alokasi Umum (D A U)	*Dokumen dan kearsipan*	*100 %*	33,568,000	*Usulan OPD*
101.1.12	**Penyediaan komponen instalasi listrik/penerangan bangunan kantor**		Bajawa									
	penyediaan komponen instalasi Listrik /penerangan bangunan kantor	*terpenuhinya kebutuhan instalasi listrik*	*Dinas pendidkan*	*100 %*	*4,000,000*	*0*	*0*	Dana Alokasi Umum (D A U)	*penerangan dan alat elektronik*	*100 %*	6,500,000	*Usulan OPD*
101.1.17	**Penyediaan makanan dan minuman**		Bajawa									
	Penyediaan makan dan Minum	*terpenuhinya kebutuhan makan dan minum rapat*	*Dinas Pendidikan*	*100 %*	*33,120,000*	*0*	*0*	Dana Alokasi Umum (D A U)	*Makan dan Minum sebagai kebutuhan*	*100 %*	39,562,000	*Usulan OPD*
101.1.18	**Rapat-rapat koordinasi dan konsultasi ke luar daerah**		Provinsi, Ibu Kota Negara dan Provinsi lainnya									
	Rapat - rapat kordinasi dan konsultasi keluar daerah	*terpenuhinya kebutuhan perjalanan dinas luar daerah untuk koordinasi program dan kegiatan pendidikan*	*Ibu kota negara ,propinsi,dan kota lainnya*	*100 %*	*267,788,000*	*0*	*0*	Dana Alokasi Umum (D A U)	*Koordinasi dan evaluasi program dan kegiatan*	*100 %*	325,450,000	*Usulan OPD*
101.2	**Program Peningkatan Sarana dan Prasarana**	**Meningkatnya Sarana dan Prasarana Aparatur**	**Bajawa**	**100 %**						**100 %**		
101.2.26	**Pemeliharaan rutin/berkala perlengkapan gedung**		Bajawa									
	Pemeliharaan rutin/berkala gedung kantor	*terlaksananya pemeliharaan sarana prasarana gedung kantor*	*Bajawa*	*100 %*	*16,373,000*	*0*	*0*	Dana Alokasi Umum (D A U)	*Sarana prasarana aparatur*	*100 %*	18,010,300	*Usulan OPD*

OPD : DINAS PENDIDIKAN

KODE	Urusan/Bidang Urusan Pemerintahan Daerah dan Program/Kegiatan	Indikator Capaian Kinerja Program (outcome) / Kegiatan (output)	Rencana Tahun 2019 (Tahun Rencana)						Catatan Penting	Perkiraan Maju Rencana		Asal Usulan
			Lokasi	Target Capaian	Pagu Indikatif	Pagu Indikatif	Pagu Indikatif	Sumber Dana		Target	Kebutuhan Dana / Pagu Indikatif	
101.15	**Program Pendidikan Anak Usia Dini**	**Meningkatnya ketersediaan, keterjangkauan dan mutu layanan pendidikan anak usia dini**	**Tersebar di 12 Kecamatan**	**100 %**						**100 %**		
101.15.18	**Pengadaan alat praktik dan peraga siswa**	Terselenggaranya kegiatan KBM pada jenjang PAUD di Kabupaten Ngada	12 Kecamatan	150 Lembaga						150 Lembaga		
	Pengadaan alat praktek dan peraga siswa	*Terwujudnya peningkatan kompetensi Anak*	*12 Kecamatan*	*100 %*	*3,179,000,000*	*0*	*0*	Dana Alokasi Umum (D A U)	*prioritas daerah tahun 2018,*	*100 %*	3,498,000,000	*Usulan OPD*
	Penyelenggaraan PAUD,bantuan operasional sekolah kelurahan,pengadaan sarana permainan		*Kelurahan Aimere*		*0*	*0*	*0*	Dana Alokasi Umum (D A U)	*2019*		0	*Musrenbang Kecamatan*
101.15.57	**Pelatihan kompetensi tenaga pendidik**	Terlatihnya Guru PAUD dalam penerapan K-13	12 Kecamatan	150 orang						150 orang		
	Pelatihan Kompetensi tenaga pendidik	*Terwujudnya peningkatan kompetensi Pendidik PAUD*	*12 Kecamatan*	*100 %*	*40,590,000*	*0*	*0*	Dana Alokasi Umum (D A U)	*Pelatihan kompetensi tenaga pendidik merupakan hasil usulan dari*	*100 %*	44,649,000	*Usulan OPD*
101.15.58	**Pengembangan Pendidikan Anak Usia Dini**	Tersedianya bantuan operasional di lembaga PAUD	12 Kecamatan	162 Lembaga						162 Lembaga		
	Pengembangan Pendidikan Anak Usia Dini	*Terwujudnya peningkatan penyelenggara pendidikan PAUD*	*12 Kecamatan*	*100 %*	*22,680,000*	*0*	*2,249,400,000*	Dana Alokasi Umum (D A U)	*Pengembangan pendidikan anak PAUD*	*100 %*	2,543,288,000	*Usulan OPD*

OPD : DINAS PENDIDIKAN

KODE	Urusan/Bidang Urusan Pemerintahan Daerah dan Program/Kegiatan	Indikator Capaian Kinerja Program (outcome) / Kegiatan (output)	Rencana Tahun 2019 (Tahun Rencana)						Catatan Penting	Perkiraan Maju Rencana		Asal Usulan
			Lokasi	Target Capaian	Pagu Indikatif	Pagu Indikatif	Pagu Indikatif	Sumber Dana		Target	Kebutuhan Dana / Pagu Indikatif	
101.15.59	**Penyelenggaraan Pendidikan Anak Usia Dini**	Terlaksananya akreditasi sekolah pada kelembagaan	Bajawa	100 %						100 %		
	Penyelenggaraan Pendidikan Anak Usia Dini	*Operasional badan Akreditasi Sekolah*	*Bajawa*	*100 %*	*59,910,000*	*0*	*0*	Dana Alokasi Umum (D A U)	*Pengembangan pendidikan anak PAUD*	*100 %*	53,141,000	*Usulan OPD*
101.15.60	**Pengembangan data dan informasi Pendidikan Anak Usia Dini**	Meningkatnya pemahaman tentang Aplikasi PAUDNI	Bajawa	100 %						100 %		
	Pengembangan Data dan Informasi Pendidikan Anak Usia Dini	*Tersedianya data pendidikan PAUD - Dikmas*	*Kabupaten Ngada*	*100 %*	*12,775,000*	*0*	*0*	Dana Alokasi Umum (D A U)	*Sosialisasi Dapodik PAUD*	*100 %*	14,052,500	*Usulan OPD*
101.15.63	**Penyelenggaraan koordinasi dan kerjasama Pendidikan Anak Usia Dini**	Terlaksananya kegiatan porseni dan GOPTKI jenjang	Bajawa	100 %						100 %		
	Penyelenggaraan Koordinasi dan Kerjasama Pendidikan Anak Usia Dini	*Terlaksananya keikutsertaan guru PAUD - Dikmas dalam kegiatan Porseni Guru PAUD*	*NTT*	*100 %*	*217,976,000*	*0*	*0*	Dana Alokasi Umum (D A U)	*Kegiatan PORSENI*	*100 %*	250,223,600	*Usulan OPD*
101.15.66	**Monitoring, evaluasi Pendidikan Anak Usia Dini**		12 Kecamatan dan Provinsi									
	Monitoring, Evaluasi dan pelaporan				*9,500,000*	*0*	*0*	Dana Alokasi Umum (D A U)	*Kegiatan*		0	*Usulan OPD*
101.16	**Program Wajib Belajar Pendidikan Dasar Sembilan Tahun**	**Meningkatnya APK/APM dan tertampungnya anak usia sekolah jenjang SD dan**	**Tersebar di 12 Kecamatan**	**75 %**						**80 %**		
101.16.1	**Pembangunan gedung sekolah**	Tersedianya bangunan Sekolah baru (SMP) di	Kecamatan Riung	1 Unit						1 Unit		

OPD : DINAS PENDIDIKAN

KODE	Urusan/Bidang Urusan Pemerintahan Daerah dan Program/Kegiatan	Indikator Capaian Kinerja Program (outcome) / Kegiatan (output)	Rencana Tahun 2019 (Tahun Rencana)						Catatan Penting	Perkiraan Maju Rencana		Asal Usulan
			Lokasi	Target Capaian	Pagu Indikatif	Pagu Indikatif	Pagu Indikatif	Sumber Dana		Target	Kebutuhan Dana / Pagu Indikatif	
	Pembangunan SMPN Riung di Lengkosambi Timur	*Meningkatnya APK/APM dan tertampungnya anak usia sekolah jenjang SMP*	*Lengkosambi Timur*	*1 USB*	*2,000,000,000*	*0*	*0*	DAK, DAU	*Perlu dilakukan peninjauan kebijakan ulang*	*1 USB*	2,000,000,000	*Usulan OPD*
101.16.3	**Penambahan ruang kelas sekolah**	Tersedianya ruang kelas yang cukup untuk kegiatan belajar mengajar di	12 Kecamatan	12 ruang						12 ruang		
	Penambahan Ruang Kelas	*Meningkatnya sarana pendidikan dan daya tampung anak usia seklah*	*12 Kecamatan*	*12 ruang*	*0*	*0*	*5,382,706,844*	DAK, DAU	*Penambahan ruang kelas akibat kelebatan*	*12 ruang*	5,810,977,528	*Usulan OPD*
	Bangun Ruang Kelas jauh SD Lokamere Desa Nabelena		*Desa Nabelena Kec. Bajawa Utara*		*0*	*0*	*100,000,000*		*Akan disesuaikan dalam Renja Dinas. Dana akan disesuaikan dengan verifikasi lapangan dan pagu Anggota DPRD.*		0	*Reses*
101.16.5	**Pembangunan laboratorium dan ruang pratikum sekolah**		12									
	Pembangunan Laporatorium dan ruang pratikum sekolah				*0*	*0*	*950,000,000*	DAK, DAU	*LAb. sekolah*		0	*Usulan OPD*
101.16.12	**Pembangunan pepustakaan sekolah**	Meningkatnya wawasan ilmu pengatahuan siswa dan guru di sekolah	12 Kecamatan	3 unit						3 unit		

OPD : DINAS PENDIDIKAN

KODE	Urusan/Bidang Urusan Pemerintahan Daerah dan Program/Kegiatan	Indikator Capaian Kinerja Program (outcome) / Kegiatan (output)	Rencana Tahun 2019 (Tahun Rencana)						Catatan Penting	Perkiraan Maju Rencana		Asal Usulan
			Lokasi	Target Capaian	Pagu Indikatif	Pagu Indikatif	Pagu Indikatif	Sumber Dana		Target	Kebutuhan Dana / Pagu Indikatif	
	Pembangunan perpustakaan sekolah	*Tersedianya perpustakaan sekolah*	*12 Kecamatan*	*3 Unit*	*0*	*0*	*1,000,000,000*	DAK, DAU	*Pembangunan perpustakaan sekolah di sekolah yang belum tersedia*	*3 Unit*	1,100,000,000	*Usulan OPD*
	Pembangunan Perpustakaan SDI Jeru	*Tersedianya biaya untuk pembangnan perpustakaan*	*Jeru - Desa Naruwolo II*	*1 unit*	*0*	*0*	*0*		*Belum tersedianya perpustakaan untuk kepentingan sekolah dan masyarakat*	*0 unit*	1,500,000,000	*Musrenbang Kecamatan*
	Pembangunan Gedung Perpustakaan SDN Bena	*Tersedianya biaya untuk pembangunan perpustakaan*	*Bena - Desa Tiworiwu*	*1 paket*	*0*	*0*	*0*		*Belum tersedianya perpustakaan*	*0 paket*	1,500,000,000	*Musrenbang Kecamatan*
	Pembangunan Perpustakaan SDK Welas	*Tersedianya biaya untuk pembangunan perpustakaan*	*desa Denatana*	*1 paket*	*0*	*0*	*0*		*Belum tersedianya perpustakaan*	*1 paket*	1,500,000,000	*Musrenbang Kecamatan*
	Pembangunan perpustakaan SMP Negeri zeu	*Tersedianya biaya untuk pembangunan perpustakaan*	*Zeu*	*1 paket*	*0*	*0*	*0*		*Belum tersedianya perpustakaan untuk kepentingan sekolah dan masyarakat*	*1 paket*	1,500,000,000	*Musrenbang Kecamatan*
	Pembangunan Gedung Perpustakaan SDN Ize	*Tersedianya biaya untuk pembangunan perpustakaan*	*Desa Nginamanu Barat*	*1 paket*	*0*	*0*	*0*		*Belum tersedianya perpustakaan*	*1 paket*	1,500,000,000	*Musrenbang Kecamatan*
	Pembangunan perpustakaan SMP Negeri zeu	*Tersedianya biaya untuk pembangunan perpustakaan*	*Zeu*	*1 paket*	*0*	*0*	*0*		*Belum tersedianya perpustakaan*	*1 paket*	1,500,000,000	*Musrenbang Kecamatan*
101.16.14	**Pembanguna sarana air bersih dan sanitary**		Golewa Barat									

OPD : DINAS PENDIDIKAN

KODE	Urusan/Bidang Urusan Pemerintahan Daerah dan Program/Kegiatan	Indikator Capaian Kinerja Program (outcome) / Kegiatan (output)	Rencana Tahun 2019 (Tahun Rencana)						Catatan Penting	Perkiraan Maju Rencana		Asal Usulan
			Lokasi	Target Capaian	Pagu Indikatif	Pagu Indikatif	Pagu Indikatif	Sumber Dana		Target	Kebutuhan Dana / Pagu Indikatif	
	Bantuan MCk Sekolah SD/SMP di Kecamatan Golewa Barat		*Tersebar Di kecamatan Golewa Barat Kec. Golewa Selatan*		*0*	*0*	*50,000,000*		*Usulan digeser ke Dinas Pendidikan karena sesuai dengan menu DAK pendidikan*		0	*Reses*
101.16.15	**Pengadaan buku-buku dan alat tulis siswa**	Tersedianya fasilitas penunjang proses pembelajaran	12 Kecamatan	85 Sekolah						85 Sekolah		
	Pengadaan buku-buku dan alat tulis siswa	*Tersedianya buku buku dan alat tulis siswa*	*12 Kecamatan*	*85 Sekolah*	*0*	*0*	*4,420,000,000*	DAK, DAU	*Membantu pengadaan buku-buku refrensi, pengayaan dan penunjang belajar mengajar*	*85 Sekolah*	4,862,000,000	*Usulan OPD*
	Pengadaan buku2 Perpustakaan,Alat Pratek Peraga Siswa SD Kristen		*Desa Legelapu*		*0*	*0*	*0*		*2019*		0	*Musrenbang Kecamatan*
	Pengadaan Buku Mata Pelajaran di SDI Nikisie		*Doka - Desa Naruwolo I*		*0*	*0*	*0*		*Prioritas 2*		0	*Musrenbang Kecamatan*
	Pengadaan Buku Pegangan siswa untuk perpustakaan SD		*SDI Wue*		*0*	*0*	*0*		*kebutuhan*		0	*Musrenbang Kecamatan*
	Pengadaan Buku - Buku Mata Pelajaran di SD Dona dan SMPN 1 Jerebuu		*Dona - Desa Naruwolo*		*0*	*0*	*0*		*Prioritas 2*		0	*Musrenbang Kecamatan*
	Pengadaan Buku - Buku Mata Pelajaran di SD Dona dan SMPN 1 Jerebuu		*Dona - Desa Naruwolo*		*0*	*0*	*0*		*Prioritas 2*		0	*Musrenbang Kecamatan*
	Pengadaan buku2 Perpustakaan,Alat Pratek Peraga Siswa SMP 4 Binawali		*Desa Binawali*		*0*	*0*	*0*		*2019*		0	*Musrenbang Kecamatan*

OPD : DINAS PENDIDIKAN

KODE	Urusan/Bidang Urusan Pemerintahan Daerah dan Program/Kegiatan	Indikator Capaian Kinerja Program (outcome) / Kegiatan (output)	Rencana Tahun 2019 (Tahun Rencana)						Catatan Penting	Perkiraan Maju Rencana		Asal Usulan
			Lokasi	Target Capaian	Pagu Indikatif	Pagu Indikatif	Pagu Indikatif	Sumber Dana		Target	Kebutuhan Dana / Pagu Indikatif	
	Pengadaan buku-buku dan alat tulis siswa SD, buku pegangan guru		*SDN Kedu dan SDK Ria*		*0*	*0*	*0*		*kurangnya buku peragaan*		0	*Musrenbang Kecamatan*
	Pengadaan Buku Pegangan Guru SD/SMP		*Mangulewa*		*0*	*0*	*0*		*Mangulewa*		0	*Musrenbang Kecamatan*
	Pengadaan Buku Pegangan Guru SD/SMP		*Beapawe*		*0*	*0*	*0*		*Beapawe*		0	*Musrenbang Kecamatan*
	Pengadaan Buku Pegangan Guru SD/SMP		*Rakalaba*		*0*	*0*	*0*		*Rakalaba*		0	*Musrenbang Kecamatan*
	Pengadaan Buku Pegangan Guru SD/SMP		*Rakalaba*		*0*	*0*	*0*		*Rakalaba*		0	*Musrenbang Kecamatan*
	Pengadaan Buku Pegangan Guru SD/SMP		*Rakateda ll*		*0*	*0*	*0*		*Rakateda II*		0	*Musrenbang Kecamatan*
	Pengadaan Buku Pegangan Guru SD/SMP		*Sobo*		*0*	*0*	*0*		*Sobo*		0	*Musrenbang Kecamatan*
	Pengadaan Buku Pegangan Guru SD/SMP		*Sobo I*		*0*	*0*	*0*		*sobo I*		0	*Musrenbang Kecamatan*
	Pengadaan Buku Pegangan Guru SD/SMP		*Turekisa*		*0*	*0*	*0*		*Turekisa*		0	*Musrenbang Kecamatan*
	Pengadaan Buku Pegangan Guru SD/SMP		*Watunay*		*0*	*0*	*0*		*Watunay*		0	*Musrenbang Kecamatan*
	Pengadaan buku paket siswa SD/SMP		*Mangulewa*		*0*	*0*	*0*		*Mangulewa*		0	*Musrenbang Kecamatan*
	Pengadaan Buku Pegangan Guru SD/SMP		*Dizi Gheda*		*0*	*0*	*0*		*Dizi Gedha*		0	*Musrenbang Kecamatan*
	Pengadaan buku paket siswa SD/SMP		*Rakateda I*		*0*	*0*	*0*		*Rakateda I*		0	*Musrenbang Kecamatan*
	Pengadaan buku paket siswa SD/SMP		*Beapawe*		*0*	*0*	*0*		*Beapawe*		0	*Musrenbang Kecamatan*
	Pengadaan buku paket siswa SD/SMP		*Watunay*		*0*	*0*	*0*		*Watunay*		0	*Musrenbang Kecamatan*

OPD : DINAS PENDIDIKAN

KODE	Urusan/Bidang Urusan Pemerintahan Daerah dan Program/Kegiatan	Indikator Capaian Kinerja Program (outcome) / Kegiatan (output)	Rencana Tahun 2019 (Tahun Rencana)						Catatan Penting	Perkiraan Maju Rencana		Asal Usulan
			Lokasi	Target Capaian	Pagu Indikatif	Pagu Indikatif	Pagu Indikatif	Sumber Dana		Target	Kebutuhan Dana / Pagu Indikatif	
101.16.18	**Pengadaan alat praktik dan peraga siswa**	Meningkatnya ilmu pengetahuan siswa bidang pendidikan	12 Kecamatan	50 Sekolah						50 Sekolah		
	Pengadaan alat praktek dan peraga siswa	*Tersedianya alat praktek dan peraga siswa untuk menunjang proses*	*12 Kecamatan*	*5050 Sekolah*	*0*	*0*	*1,744,300,000*	DAK, DAU	*Kegiatan pengadaan alat praktek dan peraga*	*50 Sekolah*	2,200,000,000	*Usulan OPD*
	Pengadaan Alat Praktek dan Peraga di SMPN 1 Jerebuu		*Dona - Desa Naruwolo*		*0*	*0*	*0*	DAK, DAU	*Prioritas 3*		0	*Musrenbang Kecamatan*
	Pengadaan alat praktek dan peraga siswa		*Desa Lanamai*		*0*	*0*	*0*	DAK, DAU	*Alat praktek dan peraga untuk sekolah*		0	*Musrenbang Kecamatan*
	Pengadaan Alat Praktek dan Peraga di SMPS Yos Soedarso Jerebuu		*Buu-Desa Dariwali I*		*0*	*0*	*0*		*Prioritas 2*		0	*Musrenbang Kecamatan*
	Pengadaan Alat Peraga		*Watunay*		*0*	*0*	*0*		*Watunay*		0	*Musrenbang Kecamatan*
	Pengadaan ALat Praktek dan Peraga IPA dan Olahraga untuk SMP		*SMP Nararandang*		*0*	*0*	*0*		*alat pratikum*		0	*Musrenbang Kecamatan*
	Pengadaan alat praktek		*Rakalaba*		*0*	*0*	*0*		*Rakalaba*		0	*Musrenbang Kecamatan*
	Pengadaan Alat Peraga		*Dizi Gheda*		*0*	*0*	*0*		*Dizi Gedha*		0	*Musrenbang Kecamatan*
	Pengadaan Alat Peraga		*Turekisa*		*0*	*0*	*0*		*Turekisa*		0	*Musrenbang Kecamatan*
	Pengadaan alat praktek		*Mangulewa*		*0*	*0*	*0*		*Mangulewa*		0	*Musrenbang Kecamatan*
	Pengadaan Alat Peraga		*Sobo I*		*0*	*0*	*0*		*sobo I*		0	*Musrenbang Kecamatan*
	Pengadaan alat praktek		*Beapawe*		*0*	*0*	*0*		*Beapawe*		0	*Musrenbang Kecamatan*
	Pengadaan alat praktek		*Rakateda I*		*0*	*0*	*0*		*Rakateda I*		0	*Musrenbang Kecamatan*

OPD : DINAS PENDIDIKAN

KODE	Urusan/Bidang Urusan Pemerintahan Daerah dan Program/Kegiatan	Indikator Capaian Kinerja Program (outcome) / Kegiatan (output)	Rencana Tahun 2019 (Tahun Rencana)						Catatan Penting	Perkiraan Maju Rencana		Asal Usulan
			Lokasi	Target Capaian	Pagu Indikatif	Pagu Indikatif	Pagu Indikatif	Sumber Dana		Target	Kebutuhan Dana / Pagu Indikatif	
	Pengadaan alat praktek		*Turekisa*		*0*	*0*	*0*		*Turekisa*		0	*Musrenbang Kecamatan*
	Pengadaan Alat Peraga		*Beapawe*		*0*	*0*	*0*		*Beapawe*		0	*Musrenbang Kecamatan*
	Pengadaan alat praktek		*Sobo*		*0*	*0*	*0*		*Sobo*		0	*Musrenbang Kecamatan*
	Pengadaan ALat Praktek dan Peraga IPA dan Olahraga untuk SMP		*SMP Nararandang*		*0*	*0*	*0*		*alat pratikum*		0	*Musrenbang Kecamatan*
	Pengadaan Alat Peraga		*Sobo*		*0*	*0*	*0*		*Sobo*		0	*Musrenbang Kecamatan*
	Pengadaan alat praktek		*Rakateda ll*		*0*	*0*	*0*		*Rakateda II*		0	*Musrenbang Kecamatan*
	Pengadaan alat praktek		*Sobo I*		*0*	*0*	*0*		*sobo I*		0	*Musrenbang Kecamatan*
	Pengadaan alat praktek		*Dizi Gheda*		*0*	*0*	*0*		*Dizi Gedha*		0	*Musrenbang Kecamatan*
	Pengadaan alat praktek		*Watunay*		*0*	*0*	*0*		*Watunay*		0	*Musrenbang Kecamatan*
101.16.41	**Rehabilitasi sedang/berat bangunan sekolah**	Memberikan rasa nyaman dan aman pada proses kegiatan belajar mengajar di	12 Kecamatan	5 Sekolah						5 Sekolah		
	Rehabilitasi sedang/berat bangunan sekolah	*Tersedianya bangunan sekolah yang baik dan nyaman untuk proses*	*12 Kecamatan*	*5 Sekolah*	*150,000,000*	*0*	*5,347,542,000*	DAK, DAU	*Prioritas Rehabilitasi bangunan sekolah yang sudah rusak*	*5 Sekolah*	1,650,000,000	*Usulan OPD*
	Rehabilitasi Berat Ruang Kelas SD		*SDI Tarawali*		*0*	*0*	*0*		*Baru*		0	*Musrenbang Kecamatan*
	Rehabiltasi Gedung SDI Nage		*SDI Nage - Desa Dariwali*		*0*	*0*	*0*		*Prioritas 1*		0	*Musrenbang Kecamatan*
	Rehab Gedung Kantor SDK Terong Kedong		*SDK Terong Kedong*		*0*	*0*	*0*		*sudah rusak*		0	*Musrenbang Kecamatan*

OPD : DINAS PENDIDIKAN

KODE	Urusan/Bidang Urusan Pemerintahan Daerah dan Program/Kegiatan	Indikator Capaian Kinerja Program (outcome) / Kegiatan (output)	Rencana Tahun 2019 (Tahun Rencana)						Catatan Penting	Perkiraan Maju Rencana		Asal Usulan
			Lokasi	Target Capaian	Pagu Indikatif	Pagu Indikatif	Pagu Indikatif	Sumber Dana		Target	Kebutuhan Dana / Pagu Indikatif	
	Rehap Berat Ruang Kelas SMPN 2 Watukaba		*Watukaba*		*0*	*0*	*0*		*Lanjutan*		0	*Musrenbang Kecamatan*
	Rehab Ruangan Kantor & Perpustakaan SDK Naru		*Desa Naru Kec. Bajawa*		*0*	*0*	*150,000,000*		*Masuk Dalam Renja Dinas Pendidikan dan perlu dilakukan*		0	*Reses*
101.16.4 4	**Rehabilitasi sedang/berat ruang kelas sekolah**	Tersedianya ruang kelas yang baik untuk kegiatan belajar mengajar	12 Kecamatan	20 ruang						20 ruang		
	Rehabilitasi sedang/berat ruang kelas	*Tersedianya ruang kelas yang aman dan baik*	*12 Kecamatan*	*20 Ruang*	*0*	*0*	*1,000,000,000*	DAK, DAU	*Rehabilitasi Ruang kelas yang sudah tidak layak*	*20 Ruang*	1,100,000,000	*Usulan OPD*
	Rehap gedung SD Watulajar	*Tersedianya biaya untuk rehabilitasi ruang kelas*	*Desa Lengkosambi Utara*	*2 ruang*	*0*	*0*	*0*		*Kondisi ruang kelas rusak berat*	*2 Ruang*	2,000,000,000	*Musrenbang Kecamatan*
	Rehabilitasi Gedung SDK Gurusina	*Tersedianya biaya untuk rehabilitasi ruang kelas*	*Gurusina*	*3 ruang*	*0*	*0*	*0*		*Ruang kelas yang ada sudah rusak*	*3 ruang*	2,000,000,000	*Musrenbang Kecamatan*
	Rehabilitasi Gedung SD Kolokoa	*Tersedinya biaya untuk rehabilitasi*	*Kolokoa - Desa*	*3 ruang*	*0*	*0*	*0*		*Ruang kelas yang ada sudah rusak*	*3 Ruang*	2,000,000,000	*Musrenbang Kecamatan*
	Rehabilitasi Gedung SDN Tude	*Tersedianya biaya untuk rehabilitasi ruang kelas*	*Tude - Desa Tiworiwu I*	*3 Ruang*	*0*	*0*	*0*		*Ruang kelas yang ada sudah rusak*	*3 Ruang*	2,000,000,000	*Musrenbang Kecamatan*
	Rehabilitasi berat 3 ruang kelas SDK Menge	*Tersedianya biaya untuk rehabilitasi ruang kelas*	*SDK Menge*	*3 ruang*	*0*	*0*	*0*		*Ruang kelas yang ada sudah rusak*	*3 Ruang*	2,000,000,000	*Musrenbang Kecamatan*
	Rehabilitasi Gedung SD Doka	*Tersedianya biaya untuk rehabilitasi ruang kelas*	*Doka - Desa Naruwolo I*	*3 Ruang*	*0*	*0*	*0*		*Ruang kelas yang ada sudah rusak*	*3 Ruang*	2,000,000,000	*Musrenbang Kecamatan*
	Rehabilitasi berat Ruang Kelas SDK Foa	*Tersedianya biaya untuk rehabilitasi ruang kelas*	*Desa Binawali*	*3 Ruang*	*0*	*0*	*0*		*Ruang kelas yang ada sudah rusak*	*3 Ruang*	2,000,000,000	*Musrenbang Kecamatan*

OPD : DINAS PENDIDIKAN

KODE	Urusan/Bidang Urusan Pemerintahan Daerah dan Program/Kegiatan	Indikator Capaian Kinerja Program (outcome) / Kegiatan (output)	Rencana Tahun 2019 (Tahun Rencana)						Catatan Penting	Perkiraan Maju Rencana		Asal Usulan
			Lokasi	Target Capaian	Pagu Indikatif	Pagu Indikatif	Pagu Indikatif	Sumber Dana		Target	Kebutuhan Dana / Pagu Indikatif	
	Rehabilitasi berat 3 ruang kelas SDK Menge	*Tersedianya biaya untuk rehabilitasi ruang kelas*	*SDK Menge*	*3 Ruang*	*0*	*0*	*0*		*Ruang kelas yang ada sudah rusak*	*3 Ruang*	2,000,000,000	*Musrenbang Kecamatan*
	Rehbilitasi gedung SDK Kisaraghe	*Tersedianya biaya untuk rehabilitasi ruang kelas*	*Nabelena*	*3 Ruang*	*0*	*0*	*0*		*Ruang kelas yang ada sudah rusak*	*3 Ruang*	2,000,000,000	*Musrenbang Kecamatan*
	Rehabilitas sedang Ruang kelas SDN Zeu	*Tersedianya biaya untuk rehabilitasi ruang kelas*	*Zeu*	*3 Ruang*	*0*	*0*	*0*		*Ruang kelas yang ada sudah rusak*	*3 Ruang*	2,000,000,000	*Musrenbang Kecamatan*
	Rahabilitasi sedang/berat SDK Munting dan SDI Lampatabi		*SDN Munting dan SDN Lampatabi*		*0*	*0*	*0*		*2019*		0	*Musrenbang Kecamatan*
101.16.58	**Pelatihan kompetensi siswa berprestasi**	Meningkatya jumlah siswa berprestasi	12	900 Siswa						900 Siswa		
	Pelatihan kompetensi siswa berprestasi	*Meningkatnya prestasi siswa berprestasi*	*12 Kecamatan*	*900 Siswa*	*132,000,000*	*0*	*0*	Dana Alokasi Umum (D A U)	*Kegiatan OSN yang harus diikuti baik tingkat kabupaten maupun sampai tingkat*	*900 Siswa*	145,200,000	*Usulan OPD*
101.16.63	**Penyediaan Bantuan Operasional Sekolah (BOS) jenjang SD/MI/SDLB dan SMP/MTS serta pesantren Salafiyah dan Satuan Pendidikan Non-Islam Setara SD dan SMP**	Meningkatnya mutu layanan bidang pendidikan jenjang SD dan SMP	12 Kecamatan	833 orang						833 orang		
	Penyediaan bantuan Operasional Sekolah jenjang SD dan SMP	*Meningkatnya pelaksanaan proses belajar menajar di satua pendidikan*	*12 Kecamatan*	*988 orang*	*5,179,250,000*	*0*	*0*	Dana Alokasi Umum (D A U)	*Bantuan untuk guru honor dan tim manajemen BOS*	*988 orang*	5,697,175,000	*Usulan OPD*
	Penyediaan Bantuan Operasional Sekolah Jenjang		*Desa Uluwae*		*0*	*0*	*0*		*Baru*		0	*Musrenbang Kecamatan*

OPD : DINAS PENDIDIKAN

KODE	Urusan/Bidang Urusan Pemerintahan Daerah dan Program/Kegiatan	Indikator Capaian Kinerja Program (outcome) / Kegiatan (output)	Rencana Tahun 2019 (Tahun Rencana)						Catatan Penting	Perkiraan Maju Rencana		Asal Usulan
			Lokasi	Target Capaian	Pagu Indikatif	Pagu Indikatif	Pagu Indikatif	Sumber Dana		Target	Kebutuhan Dana / Pagu Indikatif	
	Penyediaan Bantuan Operasional Sekolah Jenjang		*SDI Malakiku*		*0*	*0*	*0*		*Baru*		0	*Musrenbang Kecamatan*
101.16.68	**Penyelenggaraan Paket B Setara SMP**	Meningkatnya APK/APM SMP	Bajawa	75 %						75 %		
	Penyelenggaraan Paket B setara SMP	*Terselenggaranya pembelajaran Paket B setara SMP*	*SKB Aimere*	*100 %*	*55,200,000*	*0*	*0*	Dana Alokasi Umum (D A U)	*Kegiaatan KBM pada SKB Aimere*	*100 %*	57,000,000	*Usulan OPD*
101.16.70	**Pembinaaan minat, bakat, dan kreativitas siswa**		12									
	Pembinaan Minat bakat dan kreatifitas siswa	*Meningkatnya jumlah siswa berbakat dan berkreatifitas*	*12 Kecamatan*	*100 %*	*50,000,000*	*0*	*0*	Dana Alokasi Umum (D A U)	*Kegiatan O2SN /Gala siswa (program Presiden)*	*100 %*	55,000,000	*Usulan OPD*
101.16.75	**Penyediaan beasiswa transisi**	Tersedianya bantuan beasiswa bagi siswa miskin	12 Kecamatan	10000 Siswa						10000 Siswa		
	Beasiswa bagi siswa berprestasi SD dan SMP		*Jerebuu*		*0*	*0*	*0*		*Prioritas 2*		0	*Musrenbang Kecamatan*
	Beasiswa Bagi Siswa Berprestasi SDK Dona dan		*Dona - Desa Naruwolo*		*0*	*0*	*0*		*Prioritas 4*		0	*Musrenbang Kecamatan*
	Beasiswa Bagi Siswa Berprestasi SDK Jerebuu dan SMPS Yos Soedarso Jerebuu		*Buu-Desa Dariwali I*		*0*	*0*	*0*		*Prioritas 2*		0	*Musrenbang Kecamatan*
	Beasiswa Bagi Siswa Berprestasi SD Rutojawa dan SMP Satap Rutojawa		*Rutojawa - Desa*		*0*	*0*	*0*		*Prioritas 3*		0	*Musrenbang Kecamatan*
	Beasiswa bagi Siswa Berprestasi SD Kolokoa dan SMP Satap Kolokoa		*Kolokoa - Desa*		*0*	*0*	*0*		*Prioritas 4*		0	*Musrenbang Kecamatan*
101.16.78	**Monitoring, evaluasi dan pelaporan**	Terevaluasinya hasil kegiatan belajar siswa jenjang SD dan	12 Kecamatan	100 %						100 %		

OPD : DINAS PENDIDIKAN

KODE	Urusan/Bidang Urusan Pemerintahan Daerah dan Program/Kegiatan	Indikator Capaian Kinerja Program (outcome) / Kegiatan (output)	Rencana Tahun 2019 (Tahun Rencana)						Catatan Penting	Perkiraan Maju Rencana		Asal Usulan
			Lokasi	Target Capaian	Pagu Indikatif	Pagu Indikatif	Pagu Indikatif	Sumber Dana		Target	Kebutuhan Dana / Pagu Indikatif	
	Monitoring, Evaluasi dan Pelaporan	*Terselenggaranya Monitoring UN*	*12*	*100 %*	*453,060,500*	*0*	*0*	Dana Alokasi Umum (D A U)	*Kegiatan UAS dan UAN*	*100 %*	498,366,550	*Usulan OPD*
101.18	**Program Pendidikan Non Formal**	**Meningkatnya akses layanan Pendidikan Non**	**SKB Aimere**	**100 %**						**100 %**		
101.18.3	**Pembinaan pendidikan kursus dan kelembagaan**	Meningkatnya kreativitas anak putus sekolah pada umur usia sekolah	SKB Aimere	1 TA						1 TA		
	Pembinaan pendidikan Kursus dan kelembagaan	*Jumlah peserta kursus yang memiliki ketrampilan teknis*	*SKB Aimere*	*100 %*	*50,080,000*	*0*	*0*	Dana Alokasi Umum (D A U)	*SKB*	*100 %*	55,088,000	*Usulan OPD*
101.18.6	**Penyediaan sarana dan prasarana pendidikan non formal**	Tersedianya sarana dan prasarana yang memadai	SKB Aimere	100 %						100 %		
	Penyediaan sarana dan prasarana pendidikan non	*Tersedianya sarana dan prasarana PNF*	*SKB Aimere*	*100 %*	*0*	*0*	*1,964,793,156*	Dana Alokasi Khusus (D A K)	*Pendidikan Non Formal*	*100 %*	2,161,272,472	*Usulan OPD*
101.18.8	**Pengembangan kebijakan pendidikan non formal**	Terciptanya persamaan presepsi tentang berbagai kebijakan PAUD	SKB Aimere	100 %						100 %		
	Pengembangan kebijakan pendidikan non forMl	*Tersedianya kebijakan-kebijakan*	*Bajawa*	*100 %*	*11,100,000*	*0*	*0*	Dana Alokasi Umum (D A U)	*Rakor dan Porseni*	*100 %*	54,615,000	*Usulan OPD*
101.18.13	**Monitoring, evaluasi dan pelaporan**	Meningkatnya mutu pelayanan pendidikan non	SKB Aimere	100 %						100 %		
	Monitoring, Evaluasi dan Pelaporan	*terselenggaranya monitoring, evaluasi dan pelaporan*	*12 Kecamatan*	*100 %*	*28,530,000*	*0*	*0*	Dana Alokasi Umum (D A U)	*Monitoring, Evaluasi dan Pelaporan*	*100 %*	0	*Usulan OPD*

OPD : DINAS PENDIDIKAN

KODE	Urusan/Bidang Urusan Pemerintahan Daerah dan Program/Kegiatan	Indikator Capaian Kinerja Program (outcome) / Kegiatan (output)	Rencana Tahun 2019 (Tahun Rencana)						Catatan Penting	Perkiraan Maju Rencana		Asal Usulan
			Lokasi	Target Capaian	Pagu Indikatif	Pagu Indikatif	Pagu Indikatif	Sumber Dana		Target	Kebutuhan Dana / Pagu Indikatif	
101.20	**Program Peningkatan Mutu Pendidik dan Tenaga Kependidikan**	**Meningkatnya mutu, kialifikasi dan nilai rata-rata Ujian Kopentensi Guru**	**Bajawa**	**75 Nilai UKG**						**80 Nilai UKG**		
101.20.1	**Pelaksanaan Sertifikasi pendidik**	Meningkatkan kesejahteraan guru dan peningkatan	Bajawa	100 %						100 %		
	Pelaksanaan Sertifikasi Pendidik	*Terseleksinya guru yang layak untuk sertifikasi*	*Bajawa*	*100 %*	*37,213,300*	*0*	*0*	Dana Alokasi Umum (D A U)	*Kegiatan bimtek*	*100 %*	40,934,630	*Usulan OPD*
101.20.2	**Pelaksanaan uji kompetensi pendidik dan tenaga kependidikan**	Meningkatnya mutu pendidikan di kabupaten Ngada	Bajawa	100 %						100 %		
	Pelaksanaan Uji Kompetensi Pendidik dan Tenaga Kependidikan	*Tersedianya tenaga pendidik yang berkompoten*	*Bajawa*	*100 %*	*30,000,000*	*0*	*0*	Dana Alokasi Umum (D A U)	*Sosialisasi Uji Kompetensi Guru*	*100 %*	33,000,000	*Usulan OPD*
101.20.9	**Pengembangan sistem pendataan dan pemetaan pendidik dan tenaga kependidikan**	Tersedianya data dan informasi pendidik dan tenaga	Bajawa	100 %						100 %		
	Pengembangan Sistem Pendataan dan Pemetaan Tenaga Pendidik dan	*Tersedianya data dan informasi pendidik dan tenaga*	*Bajawa*	*100 %*	*62,544,000*	*0*	*0*	Dana Alokasi Umum (D A U)	*Pendataan guru*	*100 %*	76,496,750	*Usulan OPD*
101.22	**Program Manajemen Pelayanan Pendidikan**	**Meningkatnya kualitas pengelolaan manajemen penyelenggaraan bidang pendidikan dan tersedianya DAPODIK yang**	**12 Kecamatan**	**100 %**						**100 %**		

OPD : DINAS PENDIDIKAN

KODE	Urusan/Bidang Urusan Pemerintahan Daerah dan Program/Kegiatan	Indikator Capaian Kinerja Program (outcome) / Kegiatan (output)	Rencana Tahun 2019 (Tahun Rencana)						Catatan Penting	Perkiraan Maju Rencana		Asal Usulan
			Lokasi	Target Capaian	Pagu Indikatif	Pagu Indikatif	Pagu Indikatif	Sumber Dana		Target	Kebutuhan Dana / Pagu Indikatif	
101.22.1	**Pelaksanaan evaluasi hasil kinerja bidang pendidikan**	Persamaan persepsi perencanaan pendidikan baik perencanaan Pusat, Propinsi dan Daerah	Bajawa dan Kabupaten lain	100 %						100 %		
	Evaluasi Hasil kinerja Bidang Pendidikan	*Terlaksananya UN*	*12*	*100 %*	*59,730,250*	*0*	*0*	Dana Alokasi Umum (D A U)	*Rakor Pendidikan*	*100 %*	76,483,275	*Usulan OPD*
101.22.7	**Penerapan sistem dan informasi manajemen pendidikan**	Tersedianya data pendidik untuk kebutuhan Perencanaan	12 Kecamatan	100 %						100 %		
	Penerapan Sistem dan Informasi Manajemen Pendidikan	*Tersedianya data pendidik untuk kebutuhan Perencanaan Pendidikan*	*12 Kecamatan*	*100 %*	*148,064,000*	*0*	*0*	Dana Alokasi Umum (D A U)	*Musrembang, pengumpulan data dan guru penerima*	*100 %*	172,770,400	*Usulan OPD*
101.22.9	**Monitoring, evaluasi dan pelaporan**	Terlaksananya kegitan Monitoring, Evaluasi dan	12 Kecamatan	100 %						100 %		
	Monitoring, Evaluasi dan Pelaporan	*Terlaksanaya kegiatan Monitoring, Evaluasi dan*	*12 Kecamatan*	*100 %*	*343,000,000*	*0*	*0*	Dana Alokasi Umum (D A U)	*Monitoring, Evaluasi dan Pelaporan*	*100 %*	364,760,000	*Usulan OPD*
102	**Urusan Kesehatan**											
					13,110,718,050	**0**	**51,579,147,000**					
1	**DINAS KESEHATAN**											
102.1	**Program Pelayanan Administrasi Perkantoran**	**Cakupan pelayanan administrasi perkantoran**	**Dinas Kesehatan**	**100 persen**						**100 persen**		
102.1.1	**Penyediaan jasa surat menyurat**		Dinas Kesehatan dan									

OPD : DINAS KESEHATAN

KODE	Urusan/Bidang Urusan Pemerintahan Daerah dan Program/Kegiatan	Indikator Capaian Kinerja Program (outcome) / Kegiatan (output)	Rencana Tahun 2019 (Tahun Rencana)						Catatan Penting	Perkiraan Maju Rencana		Asal Usulan
			Lokasi	Target Capaian	Pagu Indikatif	Pagu Indikatif	Pagu Indikatif	Sumber Dana		Target	Kebutuhan Dana / Pagu Indikatif	
	Pengiriman surat	*Cakupan pelayanan administrasi perkantoran*	*Dinas Kesehatan dan*	*100 persen*	*5,760,000*	*0*	*0*	Dana Alokasi Umum (D A U)	*Kegiatan rutin*	*100 persen*	5,760,000	*Usulan OPD*
102.1.2	**Penyediaan jasa komunikasi, sumber daya**		Dinas Kesehatan dan									
	Pembayaran telepon, air dan listrik	*Jumlah paket operasional untuk telepon, belanja air dan listrik*	*Dinas Kesehatan dan*	*16 paket*	*50,000,000*	*0*	*0*	Dana Alokasi Umum (D A U)	*Biaya rutin*	*18 paket*	50,000,000	*Usulan OPD*
102.1.3	**Penyediaan jasa peralatan dan perlengkapan kantor**		Dinas Kesehatan									
	Pembelanjaan peralatan dan perlengkapan kantor	*jumlah peralatan dan perlengkapan kantor*	*Dinas Kesehatan*	*16 paket*	*5,000,000*	*0*	*0*	Dana Alokasi Umum (D A U)	*Kegiatan rutin*	*18 paket*	21,100,000	*Usulan OPD*
102.1.6	**Penyediaan jasa pemeliharaan dan perizinan kendaraan**		Dinas Kesehatan dan									
	Pembelanjaan untuk pemeliharaan dan perijinan kendaraan	*Jumlah kendaraan yang dilakukan pemeliharaan dan perijinan*	*Dinas Kesehatan dan*	*22 unit*	*80,000,000*	*0*	*0*	Dana Alokasi Umum (D A U)	*Kegiatan rutin*	*24 unit*	80,000,000	*Usulan OPD*
102.1.7	**Penyediaan jasa administrasi keuangan**		Dinas Kesehatan dan									
	Pembayaran honor pengelola APBD	*Cakupan pelayanan administrasi perkantoran*	*Dinas Kesehatan dan*	*56 orang*	*212,662,000*	*0*	*0*	Dana Alokasi Umum (D A U)	*Kegiatan rutin*	*58 orang*	212,722,000	*Usulan OPD*
102.1.10	**Penyediaan alat tulis kantor**		Dinas Kesehatan									
	Pembelanjaan alat tulis kantor	*jumlah alat tulis*	*Dinas Kesehatan*	*1 paket*	*30,000,000*	*0*	*0*	Dana Alokasi Umum (D A U)	*Kegiatan rutin*	*1 paket*	30,000,000	*Usulan OPD*

OPD : DINAS KESEHATAN

KODE	Urusan/Bidang Urusan Pemerintahan Daerah dan Program/Kegiatan	Indikator Capaian Kinerja Program (outcome) / Kegiatan (output)	Rencana Tahun 2019 (Tahun Rencana)						Catatan Penting	Perkiraan Maju Rencana		Asal Usulan
			Lokasi	Target Capaian	Pagu Indikatif	Pagu Indikatif	Pagu Indikatif	Sumber Dana		Target	Kebutuhan Dana / Pagu Indikatif	
102.1.11	**Penyediaan barang cetakan dan penggandaan**		Dinas Kesehatan									
	Pencetakan dan penggandaan	*Jumlah penggandaan*	*Dinas Kesehatan*	*250000 lembar*	*39,999,000*	*0*	*0*	Dana Alokasi Umum (D A U)	*Kegiatan rutin*	*300000 lembar*	40,000,000	*Usulan OPD*
102.1.13	**Penyediaan peralatan dan perlengkapan kantor**		Dinas Kesehatan									
	Pembelanjaan peralatan dan perlengkapan kantor	*jumlah peralatan dan perlengkapan kantor*	*Dinas Kesehatan*	*5 paket*	*159,500,000*	*0*	*0*	Dana Alokasi Umum (D A U)	*Pengadaan Komputer, Rak Arsip dan Meubeller Puskesmas*	*6 paket*	44,500,000	*Usulan OPD*
102.1.17	**Penyediaan makanan dan minuman**		Dinas Kesehatan									
	Pembelanjaan makanan dan minuman rapat	*Jumlah penyediaan makanan dan minuman rapat*	*Dinas Kesehatan*	*12 bulan*	*37,580,000*	*0*	*0*	Dana Alokasi Umum (D A U)	*Kegiatan rutin*	*12 bulan*	50,000,000	*Usulan OPD*
102.1.18	**Rapat-rapat koordinasi dan konsultasi ke luar daerah**		Dinas Kesehatan									
	Perjalanan Dinas Luar Daerah	*Jumlah Lokasi Kegiatan*	*Ngada, Jakarta, Kupang, Denpasar, Surabaya, Jogjakarta*	*9 Lokasi*	*238,800,000*	*0*	*0*	Dana Alokasi Umum (D A U)	*-*	*9 Lokasi*	250,000,000	*Usulan OPD*
102.2	**Program Peningkatan Sarana dan Prasarana**	**cakupan pelayanan sarana dan**	**Dinas kesehatan**	**100 persen**						**100**		
102.2.22	**Pemeliharaan rutin/berkala gedung kantor**		Dinas kesehatan									
	Pembelanjaan peralatan gedung kantor	*Jumlah peralatan dan perlengkapan gedung kantor*	*Dinas kesehatan*	*1 Paket*	*16,100,000*	*0*	*0*	Dana Alokasi Umum (D A U)	*kegiatan rutin*	*1 Paket*	15,000,000	*Usulan OPD*

OPD : DINAS KESEHATAN

KODE	Urusan/Bidang Urusan Pemerintahan Daerah dan Program/Kegiatan	Indikator Capaian Kinerja Program (outcome) / Kegiatan (output)	Rencana Tahun 2019 (Tahun Rencana)						Catatan Penting	Perkiraan Maju Rencana		Asal Usulan
			Lokasi	Target Capaian	Pagu Indikatif	Pagu Indikatif	Pagu Indikatif	Sumber Dana		Target	Kebutuhan Dana / Pagu Indikatif	
102.5	**Program Peningkatan Kapasitas Sumber Daya Aparatur**	**Persentase SDM yang memenuhi**	**Dinas Kesehatan**	**81 persen**						**100 persen**		
102.5.1	**Pendidikan dan pelatihan formal**	Jumlah peserta PJJ	Dinas Kesehatan	22 orang						22 orang		
	Pembiayaan tenaga	*Jumlah peserta PJJ*	*Dinas Kesehatan*	*22 orang*	*50,550,000*	*0*	*0*	Dana Alokasi Umum (D A U)	*Kegiatan wajib Kesehatan*	*22 orang*	50,550,000	*Usulan OPD*
102.15	**Program Obat dan Perbekalan Kesehatan**	**Tersedianya obat dan perbekalan kesehatan di sarana**	**Dinas Kesehatan**	**99 persen**						**100 persen**		
102.15.1	**Pengadaaan Obat dan Perbekalan Kesehatan**	Jumlah obat dan perbekalan	Dinas Kesehatan dan	6 paket						7 paket		
	Pembelanjaan obat dan perbekalan kesehatan	*Jumlah obat dan perbekalan kesehatan*	*Dinas Kesehatan dan Puskesmas*	*6 paket*	*0*	*0*	*3,536,590,000*	DAK, DAU	*Kegiatan wajib Kesehatan Dana DAK dan pendampingan dari DAU*	*7 paket*	3,536,590,000	*Usulan OPD*
	Pengadaan Obat Obatan		*Puskesmas Aimere*		*0*	*0*	*0*		*2019*		0	*Musrenbang Kecamatan*
	Pengadaan Obat dan Pemeliharaan alat Kesehatan Riung barat		*Maronggela*		*0*	*0*	*0*		*2019*		0	*Musrenbang Kecamatan*
102.15.5	**Peningkatan Mutu Penggunaan Obat dan Perbekalan Kesehatan**	Jumlah puskesmas yang dilakukan pendistribusian obat dan perbekalan kesehatan	Puskesmas	16 puskesmas						18 puskesmas		
	Pendistribusian obat dan perbekalan kesehatan	*Jumlah puskesmas yang dilakukan pendistribusian obat dan perbekalan kesehatan*	*Puskesmas*	*16 puskesmas*	*0*	*0*	*318,102,000*	DAK, DAU	*Kegiatan wajib Kesehatan*	*18 puskesmas*	318,752,000	*Usulan OPD*

OPD : DINAS KESEHATAN

KODE	Urusan/Bidang Urusan Pemerintahan Daerah dan Program/Kegiatan	Indikator Capaian Kinerja Program (outcome) / Kegiatan (output)	Rencana Tahun 2019 (Tahun Rencana)						Catatan Penting	Perkiraan Maju Rencana		Asal Usulan
			Lokasi	Target Capaian	Pagu Indikatif	Pagu Indikatif	Pagu Indikatif	Sumber Dana		Target	Kebutuhan Dana / Pagu Indikatif	
102.16	**Program Upaya Kesehatan Masyarakat**	**UHH,Ratio dokter,Cak Yan ranap/rinap,Cak yan gadar,Cak yankesdas maskin,Pkm akreditasi dsr,Pkm akre madya,Pkm reform,Pkm perwtn,Yankes**	**Dinas Kesehatan dan Puskesmas**	**67 tahun**						**68 tahun**		
102.16.1	**Pelayanan kesehatan penduduk miskin di puskesmas jaringannya**	Jumlah puskemas yang mendapat alokasi dana	Puskesmas	16 puskesmas						18 puskesmas		
	Pelaksanaan program Jampersal	*Jumlah puskesmas yang mendapat alokasi dana Jampersal*	*Puskesmas*	*16 puskesmas*	*0*	*0*	*2,821,520,000*	Dana Alokasi Khusus (D A K)	*Kegiatan wajib Kesehatan Pendukung operasional hanya 5 % harus fokus*	*18 puskesmas*	2,821,520,000	*Usulan OPD*
102.16.6	**Revitalisasi sistem kesehatan**	Jumlah puskesmas yang dilakukan pendampingan dan survei akreditasi	Puskesmas	7 puskesmas						9 puskesmas		
	Pelaksanaan pendampingan dan survei akreditasi puskesmas	*Jumlah puskemas yang dilakukan pendampingan dan survei akreditasi*	*Puskesmas*	*7 puskesmas*	*0*	*0*	*399,885,000*	DAK, DAU	*Dipertimbangkan sesuai aturan JKMN bekerja sama dengan puskesmas*	*9 puskesmas*	806,550,000	*Usulan OPD*
102.16.8	**Pengadaan peralatan dan perbakalan kesehatan termasuk obat generik**	Jumlah paket peralatan dan perbekalan	Puskesmas	17 paket						19 paket		
	Pengadaan peralatan dan perbekalan kesehatan	*Jumlah paket peralatan dan perbekalan*	*Puskesmas*	*17 paket*	*0*	*0*	*5,000,000,000*	Dana Alokasi Khusus (D A K)	*Kegiatan wajib Kesehatan*	*19 paket*	5,000,000,000	*Usulan OPD*

OPD : DINAS KESEHATAN

KODE	Urusan/Bidang Urusan Pemerintahan Daerah dan Program/Kegiatan	Indikator Capaian Kinerja Program (outcome) / Kegiatan (output)	Rencana Tahun 2019 (Tahun Rencana)						Catatan Penting	Perkiraan Maju Rencana		Asal Usulan
			Lokasi	Target Capaian	Pagu Indikatif	Pagu Indikatif	Pagu Indikatif	Sumber Dana		Target	Kebutuhan Dana / Pagu Indikatif	
	Pengadaan Alat kesehatan pada Pustu Foa		*Kelurahan*		*0*	*0*	*0*		*2019*		0	*Musrenbang Kecamatan*
102.16.9	**Peningkatan kesehatan masyarakat**	Jumlah tenaga dokter, BOKDA dan non kesehatan yang mendapat insentif	Dinas Kesehatan dan	300 orang						316 orang		
	Pelaksanaan program JKN dan pembiayaan tenaga dokter, BOKDA dan non kesehatan	*Jumlah tenaga dokter, BOKDA dan non kesehatan yang mendapat insentif*	*Dinas Kesehatan dan Puskesmas*	*300 orang*	*6,213,000,000*	*0*	*5,000,000,000*	Dana Alokasi Umum (D A U) Lain-Lain Pendapatan Daerah Yang	*Termasuk 5 m adalah JKN puskesmas*	*316 orang*	11,612,400,000	*Usulan OPD*
102.16.12	**Peningkatan pelayanan dan penanggulangan masalah kesehatan**	Jumlah pertemuan kebidanan yang dilakukan (AMP, berkala bidan, kemitraan dukun,dll)	Puskesmas	6 Kali						8 kali		
	Pelaksanaan AMP, asesmen kepatuhan, supervisi suportif, pelaksanaan IVA tes dan berkala bidan	*Jumlah pertemuan kebidanan yang dilakukan (AMP, berkala bidan, kemitraan dukun,dll)*	*Puskesmas*	*6 kali*	*176,152,800*	*0*	*0*	Dana Alokasi Khusus (D A K)	*Kegiatan wajib Kesehatan*	*8 kali*	176,185,000	*Usulan OPD*
102.16.15	**Monitoring, evaluasi dan pelaporan**	Jumlah puskesmas yang melakukan kegiatan monev program kesehatan	Dinas Kesehatan dan	16 puskesmas						18 puskesmas		
	Pelaksanaan monev program kesehatan	*Jumlah puskesmas yang melakukan kegiatan monev program kesehatan*	*Puskesmas*	*16 puskesmas*	*151,000,000*	*0*	*0*	Dana Alokasi Umum (D A U)	*Kegiatan wajib Kesehatan*	*18 puskesmas*	151,120,000	*Usulan OPD*

OPD : DINAS KESEHATAN

KODE	Urusan/Bidang Urusan Pemerintahan Daerah dan Program/Kegiatan	Indikator Capaian Kinerja Program (outcome) / Kegiatan (output)	Rencana Tahun 2019 (Tahun Rencana)						Catatan Penting	Perkiraan Maju Rencana		Asal Usulan
			Lokasi	Target Capaian	Pagu Indikatif	Pagu Indikatif	Pagu Indikatif	Sumber Dana		Target	Kebutuhan Dana / Pagu Indikatif	
102.17	**Program Pengawasan Obat dan Makanan**	**Cakupan sarana pembuatan bahan makanan yang tidak menggunakan formalin**	**Kabupaten**	**100 persen**						**100 persen**		
102.17.2	**Peningkatan pengawasan keaman pangan dan bahan berbahaya**		PIRT									
	Pemeriksaan sampel makanan yang mengandung formalin	*Jumlah sampel makanan yang dideteksi kandungan formalin*	*PIRT*	*170 sampel*	*14,400,000*	*0*	*0*	Dana Alokasi Umum (D A U)	*Kegiatan wajib kesehatan*	*190 sampel*	14,400,000	*Usulan OPD*
	Peningkatan pengawasan Keamanan Pangan dan Bahan Berbahaya antara lain Pemeriksaan Sampel		*Kisanata*		*0*	*0*	*0*		*Usulan Musrenbang 2019*		0	*Musrenbang Kecamatan*
	Peningkatan Pengawasan Keamanan Pangan dan Bahan Berbahaya antara lain Pemeriksaan Sampel		*Buu-Desa Dariwali I*		*0*	*0*	*0*		*Prioritas 1*		0	*Musrenbang Kecamatan*
	Peningkatan pengawasan Keamanan Pangan dan Bahan Berbahaya antara lain Pemeriksaan Sampel		*Trikora*		*0*	*0*	*0*		-		0	*Musrenbang Kecamatan*
	Peningkatan pengawasan Keamanan Pangan dan Bahan Berbahaya antara lain Pemeriksaan Sampel		*Ngedukelu*		*0*	*0*	*0*		-		0	*Musrenbang Kecamatan*
	Peningkatan pengawasan Keamanan Pangan dan Bahan Berbahaya antara lain Pemeriksaan Sampel		*Lebijaga*		*0*	*0*	*0*		-		0	*Musrenbang Kecamatan*

OPD : DINAS KESEHATAN

KODE	Urusan/Bidang Urusan Pemerintahan Daerah dan Program/Kegiatan	Indikator Capaian Kinerja Program (outcome) / Kegiatan (output)	Rencana Tahun 2019 (Tahun Rencana)						Catatan Penting	Perkiraan Maju Rencana		Asal Usulan
			Lokasi	Target Capaian	Pagu Indikatif	Pagu Indikatif	Pagu Indikatif	Sumber Dana		Target	Kebutuhan Dana / Pagu Indikatif	
102.19	**Program Promosi Kesehatan dan Pemberdayaan Masyarakat**	**1. Persentase RT ber-PHBS, 2. Pelayanan kesehatan orang**	**Dinas Kesehatan, Puskesmas dan Desa**	**83 persen**						**85 persen**		
102.19.1	**Pengembangan media promosi dan informasi sadar hidup sehat**	Jumlah media promosi di desa	Puskesmas dan Desa	83 persen						85 persen		
	Pembelanjaan media promosi kesehatan	*Jumlah media promosi di desa*	*Desa*	*157 desa*	*8,200,000*	*0*	*0*	Dana Alokasi Umum (D A U)	*Kegiatan wajib kesehatan*	*159 desa*	8,200,000	*Usulan OPD*
102.19.2	**Penyuluhan masyarakat pola hidup sehat**	Jumlah lokasi yang dilakukan survei PHBS	Dinas Kesehatan, Puskesmas dan Desa	16 Puskesmas						18 Puskesmas		
	Penyuluhan masyarakat terkait PHBS	*Jumlah puskesmas yang dilakukan survei PHBS terintegrasi*	*Dinas Kesehatan dan Puskesmas*	*16 Puskesmas*	*0*	*0*	*10,297,250,000*	DAK, DAU	*Kegiatan wajib kesehatan, termasuk Posbindu 77 jt dari Dana DAU*	*18 Puskesmas*	10,220,250,000	*Usulan OPD*
	Penyuluhan Kesehatan anak balita dan manula bajawa		*Trikora*		*0*	*0*	*0*		-		0	*Musrenbang Kecamatan*
102.20	**Program Perbaikan Gizi Masyarakat**	**1.Jml balita gizi buruk yg dpt prwtn,2.Persen balita yg timbang BB, 3.Persen balita 6-59 bln dpt kpsl vit A, 4.Cak RT dgn grm yodium baik, 5.Persen bumil dpt 90 tblt FE, 6.Persen bumil KEK, 7.Persen bayi 0-6 bln yg ASI**	**Dinas Kesehatan dan Puskesmas**	**2 kasus**						**1 kasus**		

OPD : DINAS KESEHATAN

KODE	Urusan/Bidang Urusan Pemerintahan Daerah dan Program/Kegiatan	Indikator Capaian Kinerja Program (outcome) / Kegiatan (output)	Rencana Tahun 2019 (Tahun Rencana)						Catatan Penting	Perkiraan Maju Rencana		Asal Usulan
			Lokasi	Target Capaian	Pagu Indikatif	Pagu Indikatif	Pagu Indikatif	Sumber Dana		Target	Kebutuhan Dana / Pagu Indikatif	
102.20.1	**Penyusunan peta informasi masyarakat kurang gizi**	Jumlah puskesmas yang dilakukan pelacakan kasus balita gizi buruk	Puskesmas	16 Puskesmas						18 Puskesmas		
	Pembiayaan untuk pelcakan kasus balita gizi buruk/kurang	*Jumlah puskesmas yang dilakukan pelacakan kasus balita gizi buruk*	*Puskesmas*	*16 puskesmas*	*0*	*0*	*80,000,000*	Dana Alokasi Umum (D A U)	*Kegiatan wajib Kesehatan , Tambah DAK 28.850.000,- (BOK Kabupaten)*	*18 puskesmas*	48,000,000	*Usulan OPD*
102.20.2	**Pemberian tambahan makanan dan vitamin**	Jumlah balita gizi buruk yang mendapat PMT	Puskesmas	16 puskesmas						18 puskesmas		
	Pembelanjaan PMT-P untuk balita gizi buruk	*Jumlah balita gizi buruk yang mendapat PMT Pemulihan*	*Puskesmas*	*2 kasus*	*0*	*0*	*27,000,000*	Dana Alokasi Umum (D A U)	*Kegiatan wajib Kesehatan ditambah DAK BOK Kab. 6.750.000,-*	*1 kasus*	20,250,000	*Usulan OPD*
102.20.3	**Penanggulangan Kurang Energi Protein (KEP), Anemia Gizi Besi, Gangguan Akibat kurang Yodium (GAKY), Kurang Vitamin A, dan Kekurangan Zat Gizi Mikro Lainnya**	Jumlah Puskesmas yang melakukan konseling menyusui ibu pasca bersalin	Puskesmas	16 puskesmas						18 puskesmas		
	Pembelanjaan untuk konseling ibu menyusui pasca bersalin	*Jumlah Puskesmas yang melakukan konseling menyusui ibu pasca bersalin*	*Puskesmas*	*16 puskesmas*	*0*	*0*	*36,800,000*	Dana Alokasi Umum (D A U)	*Kegiatan wajib Kesehatan ditambah DAK BOK Kab. 16.550.000,-*	*18 puskesmas*	20,250,000	*Usulan OPD*

OPD : DINAS KESEHATAN

KODE	Urusan/Bidang Urusan Pemerintahan Daerah dan Program/Kegiatan	Indikator Capaian Kinerja Program (outcome) / Kegiatan (output)	Rencana Tahun 2019 (Tahun Rencana)						Catatan Penting	Perkiraan Maju Rencana		Asal Usulan
			Lokasi	Target Capaian	Pagu Indikatif	Pagu Indikatif	Pagu Indikatif	Sumber Dana		Target	Kebutuhan Dana / Pagu Indikatif	
102.21	**Program Pengembangan Lingkungan Sehat**	**1.Jml desa/kel STBM, 2.Cak TTU/TPM yg laik sehat, 3.Cak sarana air bersih yg mmnhi syarat, 4.Cak rumah yg mmnhi syarat kes, 5.Cak jamban keluarga, 6.Cak SPAL, 7.Cak Tempat Sampah**	**Desa**	**123 desa**						**151 desa**		
102.21.1	**Pengkajian pengembangan lingkungan sehat**	Jumlah lokasi yang dilakukan pemeriksaan sampel	Puskesmas	16 Puskesmas						18 Puskesma		
	Pemeriksaan sampel air dan BIMTEK kesling	*Jumlah lokasi yang dilakukan pemeriksaan sampel*	*Puskesmas*	*16 Puskesmas*	*54,610,000*	*0*	*0*	Dana Alokasi Umum (D A U)	*Kegiatan wajib kesehatan*	*18 Puskesma*	54,610,000	*Usulan OPD*
102.21.3	**Sosialisasi kebijakan lingkungan sehat**	Jumlah lokasi pelaksanaan STBM	Puskesmas	16						18 Puskesma		
	Pelaksanaan kegiatan STBM	*Jumlah lokasi pelaksanaan STBM*	*Puskesmas*	*16*	*47,990,000*	*0*	*0*	Dana Alokasi Umum (D A U)	*Kegiatan wajib kesehatan*	*18 Puskesma*	47,990,000	*Usulan OPD*
102.22	**Program Pencegahan dan Penanggulangan Penyakit Menular**	**1.Persentase penurunan kasus penyakit yang bisa dicegah dengan imunisasi, 2.Persentase penurunan penyakit berbasis**	**Dinas Kesehatan dan Puskesmas**	**40 persen**						**50 persen**		
102.22.1	**Penyemprotan/fogging sarang nyamuk**	Jumlah lokasi yang dilakukan fogging sarang nyamuk	Kecamatan	10 lokasi						10 lokasi		

OPD : DINAS KESEHATAN

KODE	Urusan/Bidang Urusan Pemerintahan Daerah dan Program/Kegiatan	Indikator Capaian Kinerja Program (outcome) / Kegiatan (output)	Rencana Tahun 2019 (Tahun Rencana)						Catatan Penting	Perkiraan Maju Rencana		Asal Usulan
			Lokasi	Target Capaian	Pagu Indikatif	Pagu Indikatif	Pagu Indikatif	Sumber Dana		Target	Kebutuhan Dana / Pagu Indikatif	
	Pelaksanaan fogging sarang nyamuk	*Jumlah lokasi yang dilakukan fogging sarang nyamuk*	*Kecamatan*	*10 lokasi*	*41,300,000*	*0*	*0*	Dana Alokasi Umum (D A U)	*Kegiatan wajib Kesehatan*	*10 lokasi*	41,300,000	*Usulan OPD*
102.22.4	**Pelayanan vaksinasi bagi balita dan anak sekolah**	Jumlah puskesmas yang melakukan pelayanan vaksinasi	Puskesmas	16 puskesmas						18 puskesmas		
	Pelaksaan vaksinasi	*Jumlah puskesmas yang melakukan pelayanan vaksinasi*	*Puskesmas*	*16 puskesmas*	*63,228,000*	*0*	*0*	Dana Alokasi Umum (D A U)	*Kegiatan wajib Kesehatan*	*18 puskesmas*	63,228,000	*Usulan OPD*
102.22.5	**Pelayanan pencegahan dan penanggulangan penyakit menular**	Jumlah sosialisasi pencegahan dan penanggulangan penyakit menular	Puskesmas	5 kegiatan						8 kegiatan		
	Pelaksanaan sosialisasi pencegahan dan penanggulangan penyakit	*Jumlah sosialisasi pencegahan dan penanggulangan penyakit menular*	*Puskesmas*	*5 kegiatan*	*166,800,000*	*0*	*0*	Dana Alokasi Umum (D A U)	*Kegiatan wajib Kesehatan*	*8 kegiatan*	166,800,000	*Usulan OPD*
	Pengadaan Perbekalan kesehatan (Kelambu Anti Nyamuk)		*Bobou, Kel. Faobata - Bajawa*		*0*	*0*	*0*		-		0	*Musrenbang Kecamatan*
102.22.9	**Peningkatan survellance Epidemiologi dan penanggulangan wabah**	Jumlah kecamatan yang dilakukan surveilance	Kecamatan	12 kecamatan						12 kecamatan		
	Pelaksanaan surveilance epidemiologi	*Jumlah kecamatan yang dilakukan surveilance epidemiologi*	*Kecamatan*	*12 kecamatan*	*46,336,250*	*0*	*0*	Dana Alokasi Umum (D A U)	*Kegiatan wajib Kesehatan*	*12 kecamatan*	82,360,500	*Usulan OPD*
102.23	**Program Standarisasi Pelayanan Kesehatan**	**Cakupan puskesmas yang memenuhi standar pelayanan dasar**	**Dinas Kesehatan dan**	**119 Persen**						**100 Persen**		

OPD : DINAS KESEHATAN

KODE	Urusan/Bidang Urusan Pemerintahan Daerah dan Program/Kegiatan	Indikator Capaian Kinerja Program (outcome) / Kegiatan (output)	Rencana Tahun 2019 (Tahun Rencana)						Catatan Penting	Perkiraan Maju Rencana		Asal Usulan
			Lokasi	Target Capaian	Pagu Indikatif	Pagu Indikatif	Pagu Indikatif	Sumber Dana		Target	Kebutuhan Dana / Pagu Indikatif	
102.23.1	**Penyusunan standar pelayanan kesehatan**	Jumlah paket pengurusan dokumen PAK	Dinas Kesehatan	1 Paket						1 Paket		
	Pengurusan dokumen PAK dan SKP	*Jumlah paket pengurusan dokumen PAK dan*	*Dinas Kesehatan*	*1 paket*	*19,200,000*	*0*	*0*	Dana Alokasi Umum (D A U)	*Kegiatan wajib kesehatan*	*1 paket*	19,200,000	*Usulan OPD*
102.23.2	**Evaluasi dan pengembangan standar**	Jumlah puskesmas yang melaksanakan SIKDA	Dinas Kesehatan dan	16 Puskesmas						17 Puskesma		
	Pelaksanaan bimtek dan monev SIKDA	*Jumlah puskesmas yang melaksanakan SIKDA*	*Dinas Kesehatan dan*	*16 Puskesmas*	*190,750,000*	*0*	*0*	Dana Alokasi Umum (D A U)	*Kegiatan wajib kesehatan*	*18 Puskesma*	190,750,000	*Usulan OPD*
102.23.3	**Pembangunan dan pemutakhiran data dasar standar pelayanan**	Jumlah dokumen RUK, Renja, Profil dan kepegawaian	Dinas Kesehatan dan	30 Dokumen						30 Dokumen		
	Penyusunan RUK, Renja, Profil dan kepegawaian	*Jumlah dokumen RUK, Renja, Profil dan kepegawaian*	*Dinas Kesehatan dan*	*30 Dokumen*	*93,100,000*	*0*	*0*	Dana Alokasi Umum (D A U)	*Kegiatan wajib kesehatan*	*30 Dokumen*	93,100,000	*Usulan OPD*
102.25	**Program pengadaan, peningkatan dan perbaikan sarana dan prasarana puskesmas/ puskemas pembantu dan jaringannya**	**Jumlah ketersediaan sarana dan prasarana puskesmas sesuai**	**Dinas Kesehatan, Puskesmas dan jaringannya**	**54 buah**						**58 buah**		
102.25.1	**Pembangunan puskesmas**	Jumlah paket pembangunan dan rehabilitasi	Puskesmas	30 paket						30 paket		
	Pembangunan dan rehab puskesmas	*Jumlah paket pembangunan puskesmas*	*Puskesmas*	*30 paket*	*0*	*0*	*17,400,000,000*	Dana Alokasi Khusus (D A K)	*Kegiatan wajib Kesehatan*	*30 paket*	17,400,000,000	*Usulan OPD*
	Pembangunan Puskesmas dan Sarana Prasarana		*Doka - Desa Naruwolo I*		*0*	*0*	*0*		*Prioritas 1*		0	*Musrenbang Kecamatan*

OPD : DINAS KESEHATAN

KODE	Urusan/Bidang Urusan Pemerintahan Daerah dan Program/Kegiatan	Indikator Capaian Kinerja Program (outcome) / Kegiatan (output)	Rencana Tahun 2019 (Tahun Rencana)						Catatan Penting	Perkiraan Maju Rencana		Asal Usulan
			Lokasi	Target Capaian	Pagu Indikatif	Pagu Indikatif	Pagu Indikatif	Sumber Dana		Target	Kebutuhan Dana / Pagu Indikatif	
	Pembangunan puskesmas dan sarana prasarana pendukung Radabata		*Desa Radabata*		*0*	*0*	*0*		*Penting*		0	*Musrenbang Kecamatan*
	Pembangunan Puskesmas dan Sarana Prasarana Pendudukung Bajawa Utara		*Turamuri*		*0*	*0*	*0*		*Baru*		0	*Musrenbang Kecamatan*
102.25.2	**Pembangunan puskesmas pembantu**	Jumlah paket pembangunan dan rehabilitasi pustu	Puskesmas	3 paket						5 paket		
	Pembangunan dan rehabilitasi pustu	*Jumlah paket pembangunan dan rehabilitasi*	*Puskesmas*	*3 paket*	*0*	*0*	*750,000,000*	Dana Alokasi Khusus (D A K)	*Kegiatan wajib Kesehatan*	*5 paket*	750,000,000	*Usulan OPD*
	Rehabilitasi Berat sarana prasarana kesehatan pustu		*Desa Heawea*		*0*	*0*	*0*		*2019*		0	*Musrenbang Kecamatan*
	Rehabilitasi Pustu Niro		*Pape*		*0*	*0*	*0*		*-*		0	*Musrenbang Kecamatan*
	Rehabilitasi Sedang Sarana Prasarana Pustu Inerie		*Inerie*		*0*	*0*	*0*		*0*		0	*Musrenbang Kecamatan*
102.25.4	**Pengadaan puskesmas keliling**	Jumlah paket pengadaan pusling	Dinas Kesehatan dan	26 paket						30 paket		
	Pengadaan pusling	*Jumlah paket pengadaan pusling*	*Puskesmas*	*26 paket*	*0*	*0*	*3,390,000,000*	Dana Alokasi Khusus (D A K)	*Kegiatan wajib Kesehatan*	*30 paket*	3,390,000,000	*Usulan OPD*
	Pembangunan Pagar Pengaman Keliling		*Puskesmas Natarangdang ,Desa Wue*		*0*	*0*	*0*		*kebutuhan*		0	*Musrenbang Kecamatan*
	Pemeliharaan Mobil		*Mangulewa*		*0*	*0*	*0*		*Mangulewa*		0	*Musrenbang Kecamatan*
102.25.7	**Pengadaan sarana dan prasarana puskesmas**	Jumlah paket pengadaan sarana dan prasarana	Puskesmas	4 paket						6 paket		

OPD : DINAS KESEHATAN

KODE	Urusan/Bidang Urusan Pemerintahan Daerah dan Program/Kegiatan	Indikator Capaian Kinerja Program (outcome) / Kegiatan (output)	Rencana Tahun 2019 (Tahun Rencana)						Catatan Penting	Perkiraan Maju Rencana		Asal Usulan
			Lokasi	Target Capaian	Pagu Indikatif	Pagu Indikatif	Pagu Indikatif	Sumber Dana		Target	Kebutuhan Dana / Pagu Indikatif	
	Pengadaan sarana dan prasarana puskesmas	*Jumlah paket pengadaan sarana dan prasarana*	*Puskesmas*	*4 paket*	*0*	*0*	*1,300,000,000*	Dana Alokasi Khusus (D A K)	*Kegiatan wajib Kesehatan*	*6 paket*	1,300,000,000	*Usulan OPD*
	Pembangunan Rumah Tunggu di Puskesmas		*Puskesmas Natarandang, desa Wue*		*0*	*0*	*0*		*kebutuhan*		0	*Musrenbang Kecamatan*
	Pembangunan Ruangan Nifas Puskesmas Aimere		*Puskesmas Aimere*		*0*	*0*	*0*		*2019*		0	*Musrenbang Kecamatan*
	Pembangunan Gudang Penyimpanan barang		*Puskesmas Aimere*		*0*	*0*	*0*		*2019*		0	*Musrenbang Kecamatan*
	Pembangunan Gedung Laboratorium		*Mangulewa*		*0*	*0*	*0*		*Mangulewa*		0	*Musrenbang Kecamatan*
	Pembangunan Pagar Puskesmas Lindi		*Desa Benteng Tawa Kec. Riung Barat*		*0*	*0*	*150,000,000*		*Masuk dalam Renja Dinas KEsehatan dan akan dilakukan verifikasi teknis lapangan*		0	*Reses*
102.25.14	**Pemeliharaan rutin/berkala sarana dan prasarana puskesmas**	Jumlah paket pemeliharaan sarana dan prasarana puskesmas	Puskesmas	33 paket						35 paket		
	Pemeliharaan sarana dan prasaran puskesmas dan pustu	*Jumlah paket pemeliharaan sarana dan prasarana puskesmas*	*Puskesmas*	*33 paket*	*0*	*0*	*1,072,000,000*	Dana Alokasi Khusus (D A K)	*Jasa Perencanaan dan*	*35 paket*	1,200,000,000	*Usulan OPD*
102.28	**Program kemitraan peningkatan pelayanan kesehatan**	**1.Cak yankes rujukan masy Ngada, 2.Cak yankes rujukan maskin, 3.Jml masy Ngada yang**	**Dinas Kesehatan dan Puskesmas**	**106720 jiwa**						**110455 jiwa**		

OPD : DINAS KESEHATAN

KODE	Urusan/Bidang Urusan Pemerintahan Daerah dan Program/Kegiatan	Indikator Capaian Kinerja Program (outcome) / Kegiatan (output)	Rencana Tahun 2019 (Tahun Rencana)						Catatan Penting	Perkiraan Maju Rencana		Asal Usulan
			Lokasi	Target Capaian	Pagu Indikatif	Pagu Indikatif	Pagu Indikatif	Sumber Dana		Target	Kebutuhan Dana / Pagu Indikatif	
102.28.7	**Kemitraan pengobatan bagi pasien kurang mampu**	Jumlah Masyarakat Ngada yang mendapat jaminan	Puskesmas	106720 Jiwa						110455 Jiwa		
	Jaminan kesehatan masyarakat Ngada	*Jumlah Masyarakat Ngada yang mendapat jaminan*	*Puskesmas*	*106720 Jiwa*	*4,760,000,000*	*0*	*0*	Dana Alokasi Umum (D A U)	*Anggran untuk integrasi JKN bagi 10000 orang miskin*	*110455 Jiwa*	2,000,000,000	*Usulan OPD*
102.29	**Program peningkatan pelayanan kesehatan anak balita**	**1. Menurunnya kasus kematian balita, 2.Pelayanan kesehatan anak**	**Puskesmas**	**27 Kasus**						**20 Kasus**		
102.29.3	**Rekrutmen tenaga pelayanan kesehatan anak balita**	Jumlah puskesmas yang dilakukan monev MTBS dan assessment BBLR	Puskesmas	16 Puskesmas						18 Puskesmas		
	Pelaksanaan monev MTBS dan Assessment BBLR dan Asfiksia	*Jumlah puskesmas yang dilakukan monev MTBS dan assessment BBLR*	*Dinas Kesehatan dan*	*16 Puskesmas*	*42,700,000*	*0*	*0*	Dana Alokasi Umum (D A U)	*Kegiatan wajib kesehatan*	*18 Puskesmas*	42,700,000	*Usulan OPD*
102.32	**Program peningkatan keselamatan ibu melahirkan dan anak**	**Turunnya kasus kematian ibu,Turunnya kasus kematian bayi,Yankes bumil,Cak komp kebidanan yg ditangani,Yankes bulin,Cak yan nifas,Cak neo dgn kompl ditngni,Yankes BBL,Persen BBL yg dpt IMD,Cak kunj bayi 0-11**	**Puskesmas**	**2 Kasus**						**1 Kasus**		

OPD : DINAS KESEHATAN

KODE	Urusan/Bidang Urusan Pemerintahan Daerah dan Program/Kegiatan	Indikator Capaian Kinerja Program (outcome) / Kegiatan (output)	Rencana Tahun 2019 (Tahun Rencana)						Catatan Penting	Perkiraan Maju Rencana		Asal Usulan
			Lokasi	Target Capaian	Pagu Indikatif	Pagu Indikatif	Pagu Indikatif	Sumber Dana		Target	Kebutuhan Dana / Pagu Indikatif	
102.32.1	**Penyuluhan kesehatan bagi ibu hamil dari keluarga kurang mampu**	Jumlah puskesmas yang melaksanakan kelas ibu hamil	Puskesmas	16 puskesmas						18 puskesmas		
	Pelaksanaan program kesehatan ibu dan anak	*Jumlah puskesmas yang melaksanakan kelas ibu hamil*	*puskesmas*	*16 puskesmas*	*96,000,000*	*0*	*0*	Dana Alokasi Umum (D A U)	*Kegiatan wajib kesehatan*	*18 puskesmas*	96,000,000	*Usulan OPD*
	penyuluhan tanda bahaya kehamilan dan persalinan Kelurahan Foa		*Kelurahan Foa*		*0*	*0*	*0*		*2019*		0	*Musrenbang Kecamatan*
	Penyuluhan Kesehatan bagi Ibu Hamil dan Keluarga Kurang Mampu Jerebuu		*Buu-Desa Dariwali I*		*0*	*0*	*0*		*Prioritas 5*		0	*Musrenbang Kecamatan*
					25,160,618,000	**0**	**23,370,930,000**					
1	**.....**											
102.33	**Program Peningkatan Kualitas Pelayanan Kesehatan BLUD**	**Meningkatnya Cakupan Pelayanan Kesehatan Masyarakat**	**RSUD Bajawa**	**100 %**						**100 %**		
102.33.1	**Pelayanan Kesehatan Rumah Sakit (BLUD)**	Meningkatnya Cakupan Pelayanan Kesehatan	RSUD Bajawa	100 %						100 %		
	Pelayanan Kesehatan Rumah Sakit (BLUD)	*Meningkatnya Cakupan Pelayanan Kesehatan Masyarakat*	*RSUD Bajawa*	*100 %*	*25,160,618,000*	*0*	*23,370,930,000*	Pendapatan Asli Daerah (P A D) Dana Alokasi Umum (D A U) Dana Alokasi Khusus (D A K)	*Jumlah kunjungan pasien pasien rawat jalan dan rawat inap*	*100 %*	34,174,933,000	*Usulan OPD*
103	**Urusan Pekerjaan Umum dan Penataan Ruang**											
					170,238,173,506	**0**	**13,773,685,000**					
1	**DINAS PEKERJAAN UMUM DAN PENATAAN RUANG**											

OPD : DINAS PEKERJAAN UMUM DAN PENATAAN RUANG

KODE	Urusan/Bidang Urusan Pemerintahan Daerah dan Program/Kegiatan	Indikator Capaian Kinerja Program (outcome) / Kegiatan (output)	Rencana Tahun 2019 (Tahun Rencana)						Catatan Penting	Perkiraan Maju Rencana		Asal Usulan
			Lokasi	Target Capaian	Pagu Indikatif	Pagu Indikatif	Pagu Indikatif	Sumber Dana		Target	Kebutuhan Dana / Pagu Indikatif	
103.1	**Program Pelayanan Administrasi Perkantoran**	**Meningkatnya kualitas penyelenggaraan pemerintah daerah**	**Bajawa**	**100 %**						**100 %**		
103.1.1	**Penyediaan jasa surat menyurat**		Dinas PUPR									
	Belanja Amflop, Perangko,materai dan benda	*Terlaksananya kegiatan administrasi perkantoran*	*Dinas PUPR*	*100 %*	*2,400,000*	*0*	*0*	Dana Alokasi Umum (D A U)	*Belanja Rutin*	*100 %*	2,400,000	*Usulan OPD*
103.1.2	**Penyediaan jasa komunikasi, sumber daya**		Dinas PUPR									
	Belanja Telepon	*Tersedianya sarana listrik, air , telpon dan internet kantor*	*Dinas PUPR*	*100 %*	*3,000,000*	*0*	*0*	Dana Alokasi Umum (D A U)	*Belanja Rutin*	*100 %*	4,250,000	*Usulan OPD*
	Belanja Air	*Tersedianya sarana listrik, air , telpon dan internet kantor*	*Dinas PUPR*	*100 %*	*1,500,000*	*0*	*0*	Dana Alokasi Umum (D A U)	*Belanja Rutin*	*100 %*	1,850,000	*Usulan OPD*
	Belanja Listrik	*Tersedianya sarana listrik, air , telpon dan internet kantor*	*Dinas PUPR*	*100 %*	*7,216,000*	*0*	*0*	Dana Alokasi Umum (D A U)	*Belanja Rutin*	*100 %*	7,500,000	*Usulan OPD*
103.1.6	**Penyediaan jasa pemeliharaan dan perizinan kendaraan**		Dinas PUPR									
	Belanaja Pergantian Suku Cadang	*Terpeliharanya kendaraan dinas*	*Dinas PUPR*	*100 %*	*8,000,000*	*0*	*0*	Dana Alokasi Umum (D A U)	*Belanja Rutin*	*100 %*	7,000,000	*Usulan OPD*
	Belanaja Bahan Bakar Minyak/pelumas Kendaraan	*Terpeliharanya kendaraan dinas*	*Dinas PUPR*	*100 %*	*9,000,000*	*0*	*0*	Dana Alokasi Umum (D A U)	*Belanja Rutin*	*100 %*	9,000,000	*Usulan OPD*
	Belanja Pajak kendaraan Bermotor	*Terpeliharanya kendaraan dinas*	*Dinas PUPR*	*100 %*	*9,500,000*	*0*	*0*	Dana Alokasi Umum (D A U)	*Belanja Rutin*	*100 %*	9,550,000	*Usulan OPD*
103.1.7	**Penyediaan jasa administrasi keuangan**		Dinas PUPR									

OPD : DINAS PEKERJAAN UMUM DAN PENATAAN RUANG

KODE	Urusan/Bidang Urusan Pemerintahan Daerah dan Program/Kegiatan	Indikator Capaian Kinerja Program (outcome) / Kegiatan (output)	Rencana Tahun 2019 (Tahun Rencana)						Catatan Penting	Perkiraan Maju Rencana		Asal Usulan
			Lokasi	Target Capaian	Pagu Indikatif	Pagu Indikatif	Pagu Indikatif	Sumber Dana		Target	Kebutuhan Dana / Pagu Indikatif	
	Honor Pengelola APBD	*Terlaksananya administrasi dan pelaporan keuangan yang baik*	*Dinas PUPR*	*100 %*	*80,000,000*	*0*	*0*	Dana Alokasi Umum (D A U)	*Belanja Rutin*	*100 %*	80,000,000	*Usulan OPD*
	Honorarium Pegawai Non PNS	*Terlaksananya administrasi dan pelaporan keuangan yang baik*	*Dinas PUPR*	*100 %*	*96,000,000*	*0*	*0*	Dana Alokasi Umum (D A U)	*Belanja Rutin*	*100 %*	100,000,000	*Usulan OPD*
	Uang lembur PNS	*Terlaksananya administrasi dan pelaporan keuangan yang baik*	*Dinas PUPR*	*100 %*	*10,000,000*	*0*	*0*	Dana Alokasi Umum (D A U)	*Belanja Rutin*	*100 %*	10,000,000	*Usulan OPD*
103.1.8	**Penyediaan jasa kebersihan kantor**		Dinas PUPR									
	Belanja Peralatan Kebersihan Dan Bahan Pembersih	*Terjaganya Kebersihan Kantor*	*Dinas PUPR*	*100 %*	*500,000*	*0*	*0*	Dana Alokasi Umum (D A U)	*Belanja Rutin*	*100 %*	550,000	*Usulan OPD*
103.1.9	**Penyediaan jasa perbaikan peralatan kerja**		Dinas PUPR									
	Belanja Pemeliharaan Peralatan dan Perlengkapan	*Terawatnya sejumlah peralatan kerja*	*Dinas PUPR*	*100 %*	*10,000,000*	*0*	*0*	Dana Alokasi Umum (D A U)	*Belanja Rutin*	*100 %*	10,000,000	*Usulan OPD*
103.1.10	**Penyediaan alat tulis kantor**		Dinas PUPR									
	Belanja Alat Tulis Kantor	*Tersedianya ATK*	*Dinas PUPR*	*100 %*	*41,300,000*	*0*	*0*	Dana Alokasi Umum (D A U)	*Belanaja Rutin*	*100 %*	41,000,000	*Usulan OPD*
103.1.11	**Penyediaan barang cetakan dan penggandaan**		Dinas PUPR									
	Belanja cetak dan	*Terlaksananya Cetakan dan*	*Dinas PUPR*	*100 %*	*24,640,000*	*0*	*0*	Dana Alokasi Umum (D A U)	*Belanja Rutin*	*100 %*	24,640,000	*Usulan OPD*
103.1.12	**Penyediaan komponen instalasi listrik/penerangan bangunan kantor**		Bajawa									

OPD : DINAS PEKERJAAN UMUM DAN PENATAAN RUANG

KODE	Urusan/Bidang Urusan Pemerintahan Daerah dan Program/Kegiatan	Indikator Capaian Kinerja Program (outcome) / Kegiatan (output)	Rencana Tahun 2019 (Tahun Rencana)						Catatan Penting	Perkiraan Maju Rencana		Asal Usulan
			Lokasi	Target Capaian	Pagu Indikatif	Pagu Indikatif	Pagu Indikatif	Sumber Dana		Target	Kebutuhan Dana / Pagu Indikatif	
	Kegiatan Penyediaan Komponen Instalasi Listrik/Penerangan Bangunan				*811,000*	*0*	*0*		*Rutin*		0	*Usulan OPD*
103.1.13	**Penyediaan peralatan dan perlengkapan kantor**		Dinas PUPR									
	Belanja Penyediaan Peralatan dan Perlengkapan Kantor	*Tersedianya peralatan kerja*	*Dinas PUPR*	*100 %*	*26,844,160*	*0*	*0*	Dana Alokasi Umum (D A U)	*Belanja Rutin*	*100 %*	26,844,160	*Usulan OPD*
103.1.17	**Penyediaan makanan dan minuman**		Dians PUPR									
	Belanja Makanan dan	*Tersedianya makanan dan*	*Dinas PUPR*	*100 %*	*40,600,746*	*0*	*0*	Dana Alokasi Umum (D A U)	*Belanja Rutin*	*100 %*	40,600,746	*Usulan OPD*
103.1.18	**Rapat-rapat koordinasi dan konsultasi ke luar daerah**		Dinas PUPR									
	Belanja Rapat-rapat koordinasi dan konsultasi ke luar daerah	*Terlaksananya kegiatan koordinasi dengan propinsi dan pusat*	*Wilayah NKRI*	*100 %*	*494,045,440*	*0*	*0*	Dana Alokasi Umum (D A U)	*Belanja Rutin*	*100 %*	0	*Usulan OPD*
103.1.19	**Rapat-rapat koordinasi dan konsultasi ke dalam daerah**		Bajawa									
	Belanja Kegiatan Rapat - Rapat Koordinasi dan Konsultasi ke Dalam Daerah	*Terlaksananya monitoring dan pengawasan internal dinas*	*Dinas PUPR*	*100 %*	*72,316,160*	*0*	*0*	Dana Alokasi Umum (D A U)	*Belanja Rutin*	*100 %*	72,316,160	*Usulan OPD*
103.2	**Program Peningkatan Sarana dan Prasarana**		**Kabupaten Ngada**									
103.2.3	**Pembangunan gedung**		Kabupaten Ngada									
	Perencanaan, Pengawasan Teknis dan Belanja				*500,000,000*	*0*	*0*	Dana Alokasi Umum (D A U)	*Belanja Pendukung*		950,000,000	*Usulan OPD*
	pengadaan pintu gerbang kantor camat riung		*Kantor Camat Riung*		*60,000,000*	*0*	*0*	Pendapatan Asli Daerah (P A D)	*Bangun Baru*		0	*Akselerasi*

OPD : DINAS PEKERJAAN UMUM DAN PENATAAN RUANG

KODE	Urusan/Bidang Urusan Pemerintahan Daerah dan Program/Kegiatan	Indikator Capaian Kinerja Program (outcome) / Kegiatan (output)	Rencana Tahun 2019 (Tahun Rencana)						Catatan Penting	Perkiraan Maju Rencana		Asal Usulan
			Lokasi	Target Capaian	Pagu Indikatif	Pagu Indikatif	Pagu Indikatif	Sumber Dana		Target	Kebutuhan Dana / Pagu Indikatif	
	Masterplan dan DED Kantor Bupati dan Civic Center				*1,300,000,000*	*0*	*0*	Dana Alokasi Umum (D A U)	*Masterplan dan DED Kantor Bupati dan Civic*		0	*Usulan OPD*
	Pembauatan Papan Nama Kecamatan		*Kantor Camat Riung*		*30,000,000*	*0*	*0*	Pendapatan Asli Daerah (P A D)	*Bangun Baru*		0	*Akselerasi*
	Pembangunan Laboratorium PUPR dan Ruang Arsip				*3,000,000,000*	*0*	*0*	Dana Alokasi Umum (D A U)	*Laboratorium dan dan Ruang Arsip Belum Tersedia*		0	*Usulan OPD*
	Pembangunan rumah dinas Sekcam Riung Barat		*Maronggela*		*500,000,000*	*0*	*0*	Dana Alokasi Umum (D A U)	*bangun baru*		0	*Usulan OPD*
	Pembangunan Rumah Dinas Camat Golewa Barat		*Sega*		*500,000,000*	*0*	*0*		*Dana*		0	*Akselerasi*
	pembangunan rumah dinas camat golewa selatan		*kompleks kantor camat*		*500,000,000*	*0*	*0*		*Dana*		0	*Usulan OPD*
	Pembangunan Rumah Dinas Camat Soa		*Waepana*		*500,000,000*	*0*	*0*		*Prioritas*		0	*Akselerasi*
	Pembangunan rumah dinas camat Inerie				*500,000,000*	*0*	*0*		*Dana*		0	*Usulan OPD*
103.2.22	**Pemeliharaan rutin/berkala gedung kantor**		Kabupaten Ngada									
	Pemeliharaan Rutin Gedung Kantor PUPR				*14,500,000*	*0*	*0*	Dana Alokasi Umum (D A U)	*Pemeliharaan Gedung*		0	*Usulan OPD*
	Renovasi kantor lurah Trikora				*75,000,000*	*0*	*0*		*pemeliharaan gedung kantor*		0	*Usulan OPD*
	Rehabilitasi kantor Camat Bajawa				*275,000,000*	*0*	*0*		*pemeliharaan gedung kantor*		0	*Usulan OPD*
	Pemeliharaan gedung kantor Lurah Todabelu				*50,000,000*	*0*	*0*		*pemeliharaan gedung kantor*		0	*Usulan OPD*
	Pemeliharaan gedung KAntor Camat Golewa				*225,000,000*	*0*	*0*		*pemeliharaan gedung kantor*		0	*Usulan OPD*

OPD : DINAS PEKERJAAN UMUM DAN PENATAAN RUANG

KODE	Urusan/Bidang Urusan Pemerintahan Daerah dan Program/Kegiatan	Indikator Capaian Kinerja Program (outcome) / Kegiatan (output)	Rencana Tahun 2019 (Tahun Rencana)						Catatan Penting	Perkiraan Maju Rencana		Asal Usulan
			Lokasi	Target Capaian	Pagu Indikatif	Pagu Indikatif	Pagu Indikatif	Sumber Dana		Target	Kebutuhan Dana / Pagu Indikatif	
	Finishing kantor lurah Susu		*Susu*		*75,000,000*	*0*	*0*		-		0	*Akselerasi*
	Rehabilitasi Kantor Lurah Jawameze	*Jumlah Bnagunan yang direhab*	*Jawameze*	*100*	*75,000,000*	*0*	*0*		-	*100*	0	*Usulan OPD*
	Pemeliharaan kantor camat Jerebuu				*250,000,000*	*0*	*0*		*Dana*		0	*Usulan OPD*
	Pemeliharaan Rumah Dinas Camat Jerebuu				*250,000,000*	*0*	*0*		*Dana*		0	*Usulan OPD*
	Pemeliharaan Kantor Lurah Nangameze				*150,000,000*	*0*	*0*		*Dana*		0	*Usulan OPD*
	Pemeliharaan Kantor Lurah Benteng Tengah				*60,000,000*	*0*	*0*		*Dana*		0	*Usulan OPD*
	Pemeliharaan kantor camat Riung (Plester pagar Kantor Camat Riung)		*Kantor Camat Riung*		*40,000,000*	*0*	*0*		*Dana Akselerasi*		0	*Akselerasi*
	Pemeliharaan Kantor Camat Riung (Pengadaan Pintu Gerbang Kantor Camat Riung)				*60,000,000*	*0*	*0*		*Dana Akselerasi*		0	*Usulan OPD*
	Pemeliharaan Geudng kantor (Sanggar Seni Riung)				*90,000,000*	*0*	*0*		*Dana*		0	*Usulan OPD*
	Pemerliharaan gedung kantor (Pembuatan Papan Nama Kecamatan Riung)				*30,000,000*	*0*	*0*		*Dana Akselerasi*		0	*Usulan OPD*
	Pemeliharaan rumah dinas camat Golewa				*50,000,000*	*0*	*0*		*terpeliharanya rumah dinas camat*		0	*Usulan OPD*
103.15	**Program pembangunan jalan dan jembatan**	**Persentase panjang Jalan Kabupaten yang menghubungi pusat â?? pusat kegiatan dalam kabupaten**	**Kabupaten Ngada**	**956 km**						**1042 km**		
103.15.3	**Pembangunan jalan**		Kabupaten Ngada									

OPD : DINAS PEKERJAAN UMUM DAN PENATAAN RUANG

KODE	Urusan/Bidang Urusan Pemerintahan Daerah dan Program/Kegiatan	Indikator Capaian Kinerja Program (outcome) / Kegiatan (output)	Rencana Tahun 2019 (Tahun Rencana)						Catatan Penting	Perkiraan Maju Rencana		Asal Usulan
			Lokasi	Target Capaian	Pagu Indikatif	Pagu Indikatif	Pagu Indikatif	Sumber Dana		Target	Kebutuhan Dana / Pagu Indikatif	
	Peningkatan Jalan Rakalaba - Zeu	*Bertambahnya panjang jalan*	*Kec. Golewa Barat*	*2 km*	*4,050,000,000*	*0*	*0*	Dana Alokasi Umum (D A U)	*Peningktan Jalan*	*2 km*	5,000,000,000	*Usulan OPD*
	Peningkatan Jalan Malanuza - Bobou	*Bertambahnya panjang jalan*	*Kec. Golewa*	*7 km*	*5,000,000,000*	*0*	*0*	Dana Alokasi Umum (D A U)	*Peningktan Jalan*	*10 km*	20,000,000,000	*Usulan OPD*
	Peningkatan Jalan Ranamoe - Teni	*Bertambahnya panjang jalan*	*Kec. Aimere*	*2 km*	*5,000,000,000*	*0*	*0*	Dana Alokasi Umum (D A U)	*Peningktan Jalan*	*5 km*	7,000,000,000	*Usulan OPD*
	Peningkatan Jalan Riominsi - Warunembu	*Bertambahnya panjang jalan*	*Kec. Riung Barat*	*1 km*	*3,500,000,000*	*0*	*0*	Dana Alokasi Umum (D A U)	*Peningktan Jalan*	*3 km*	6,000,000,000	*Usulan OPD*
	Peningkatan Jalan Maronggela - Ria	*Bertambahnya panjang jalan*	*Kec. Riung Barat*	*1 km*	*2,500,000,000*	*0*	*0*	Dana Alokasi Umum (D A U)	*Peningktan Jalan*	*3 km*	6,000,000,000	*Usulan OPD*
	Peningkatan Jalan Tadha - Waebela	*Bertambahnya panjang jalan*	*Kec. Inerie*	*3 km*	*7,000,000,000*	*0*	*0*	Dana Alokasi Umum (D A U)	*Peningktan Jalan*	*5 km*	10,000,000,000	*Usulan OPD*
	Peningkatan Jalan Nikisie - Wogowela	*Bertambahnya panjang jalan*	*Kec. Golewa Selatan*	*2 km*	*5,000,000,000*	*0*	*0*	Dana Alokasi Umum (D A U)	*Peningktan Jalan*	*5 km*	10,000,000,000	*Usulan OPD*
	Peningkatan Jalan Rakalaba - Were	*Bertambahnya panjang jalan*	*Kec. Golewa Barat*	*2 km*	*3,000,000,000*	*0*	*0*	Dana Alokasi Umum (D A U)	*Peningktan Jalan*	*4 km*	5,000,000,000	*Usulan OPD*
	Peningkatan Jalan Liba - Wajamala	*Bertambahnya panjang jalan*	*Kec. Golewa Selatan*	*1 km*	*1,500,000,000*	*0*	*0*	Dana Alokasi Umum (D A U)	*Peningktan Jalan*	*3 km*	3,000,000,000	*Usulan OPD*
	Peningkatan Jalan Dadawea - Wajamala	*Bertambahnya panjang jalan*	*Kec. Golewa Barat*	*1 km*	*500,000,000*	*0*	*0*	Dana Alokasi Umum (D A U)	*Peningktan Jalan*	*3 km*	1,000,000,000	*Usulan OPD*
	Peningkatan Jalan Maraterong - Wate	*Bertambahnya panjang jalan*	*kec. Riung*	*2 km*	*3,000,000,000*	*0*	*0*	Dana Alokasi Umum (D A U)	*Peningktan Jalan*	*5 km*	10,000,000,000	*Usulan OPD*
	Peningkatan Jalan Turetoro - Kisaraghe	*Bertambahnya panjang jalan*	*Kec. Bajawa Utara*	*1 km*	*2,000,000,000*	*0*	*0*	Dana Alokasi Umum (D A U)	*Peningktan Jalan*	*3 km*	6,000,000,000	*Usulan OPD*
	Peningkatan Jalan Reke - Malafai	*Bertambahnya panjang jalan*	*Kec. Bajawa Utara*	*1 km*	*1,090,000,000*	*0*	*0*	Dana Alokasi Umum (D A U)	*Peningktan Jalan*	*3 km*	4,000,000,000	*Usulan OPD*
	Peningkatan Jalan Turekisa - Late-dorarapu	*Bertambahnya panjang jalan*	*Kec. Golewa Barat*	*3 km*	*3,000,000,000*	*0*	*0*	Dana Alokasi Umum (D A U)	*Peningktan Jalan*	*8 km*	10,000,000,000	*Usulan OPD*
	Peningkatan Jalan - Borani - Turekisa	*Bertambahnya panjang jalan*	*Kec. Golewa Barat*	*3 km*	*4,000,000,000*	*0*	*0*	Dana Alokasi Umum (D A U)	*Peningktan Jalan*	*6 km*	6,000,000,000	*Usulan OPD*

OPD : DINAS PEKERJAAN UMUM DAN PENATAAN RUANG

KODE	Urusan/Bidang Urusan Pemerintahan Daerah dan Program/Kegiatan	Indikator Capaian Kinerja Program (outcome) / Kegiatan (output)	Rencana Tahun 2019 (Tahun Rencana)						Catatan Penting	Perkiraan Maju Rencana		Asal Usulan
			Lokasi	Target Capaian	Pagu Indikatif	Pagu Indikatif	Pagu Indikatif	Sumber Dana		Target	Kebutuhan Dana / Pagu Indikatif	
	Peningkatan Jalan Waelengi - Dorarapu	*Bertambahnya panjang jalan*	*Kec. Golewa*	*2 km*	*2,000,000,000*	*0*	*0*	Dana Alokasi Umum (D A U)	*Peningktan Jalan*	*4 km*	4,000,000,000	*Usulan OPD*
	Peningkatan Jalan Dalam Kota Bajawa	*Bertambahnya panjang jalan*	*Dalam Kota Bajawa*	*5 km*	*7,500,000,000*	*0*	*0*	Dana Alokasi Umum (D A U)	*Peningktan Jalan*	*10 km*	10,000,000,000	*Usulan OPD*
	Peningkatan Jalan Turaloa - Lengkosambi	*Bertambahnya panjang jalan*	*kec. Riung*	*2 km*	*3,000,000,000*	*0*	*0*	Dana Alokasi Umum (D A U)	*Peningktan Jalan*	*4 km*	6,000,000,000	*Usulan OPD*
	Peningkatan Jalan Para - Zeu	*Bertambahnya panjang jalan*	*Kec. Golewa Barat*	*2 km*	*1,000,000,000*	*0*	*0*	Dana Alokasi Umum (D A U)	*Peningktan Jalan*	*4 km*	4,000,000,000	*Usulan OPD*
	Peningkatan Jalan Teong - Warunembu	*Bertambahnya panjang jalan*	*Kec. Riung Barat*	*1 km*	*1,500,000,000*	*0*	*0*	Dana Alokasi Umum (D A U)	*Peningktan Jalan*	*3 km*	4,500,000,000	*Usulan OPD*
	Peningkatan Jalan Sarasedu - Laja	*Bertambahnya panjang jalan*	*Kec. Golewa Selatan*	*3 km*	*3,500,000,000*	*0*	*0*	Dana Alokasi Umum (D A U)	*Peningktan Jalan*	*6 km*	7,000,000,000	*Usulan OPD*
	Peningkatan Jalan Nunuredobei - Tarawaja	*Bertambahnya panjang jalan*	*Kec. Bajawa Utara*	*2 km*	*1,000,000,000*	*0*	*0*	Dana Alokasi Umum (D A U)	*Peningktan Jalan*	*5 km*	5,000,000,000	*Usulan OPD*
	Peningkatan Jalan Gou - Wolomeli	*Bertambahnya panjang jalan*	*Kec. Bajawa Utara*	*2 km*	*1,500,000,000*	*0*	*0*	Dana Alokasi Umum (D A U)	*Peningktan Jalan*	*5 km*	5,000,000,000	*Usulan OPD*
	Peningkatan Jalan Ngoton - Kurubhoko	*Bertambahnya panjang jalan*	*Kec. Riung Barat*	*1 km*	*1,000,000,000*	*0*	*0*	Dana Alokasi Umum (D A U)	*Peningktan Jalan*	*3 km*	3,000,000,000	*Usulan OPD*
	Peningkatan Jalan Tanawau - Tarawaja	*Bertambahnya panjang jalan*	*Kec. Bajawa Utara*	*1 km*	*1,000,000,000*	*0*	*0*	Dana Alokasi Umum (D A U)	*Peningktan Jalan*	*3 km*	3,000,000,000	*Usulan OPD*
	Peningkatan Jalan Ogi - Pape - Watutoda	*Bertambahnya panjang jalan*	*kec. Bajawa*	*2 km*	*2,000,000,000*	*0*	*0*	Dana Alokasi Umum (D A U)	*Peningktan Jalan*	*4 km*	20,000,000,000	*Usulan OPD*
	Peningkatan Jalan Malawawo - Hobotopo - Malapeti	*Bertambahnya panjang jalan*	*Kec. Soa*	*2 km*	*1,000,000,000*	*0*	*0*	Dana Alokasi Umum (D A U)	*Peningktan Jalan*	*4 km*	20,000,000,000	*Usulan OPD*
	Peningkatan Jalan Piga - Kakasebulu	*Bertambahnya panjang jalan*	*Kec. Soa*	*2 km*	*2,000,000,000*	*0*	*0*	Dana Alokasi Umum (D A U)	*Peningktan Jalan*	*4 km*	20,000,000,000	*Usulan OPD*
	Peningkatan Jalan Ogi - Late - Pape	*Bertambahnya panjang jalan*	*kec. Bajawa*	*3 km*	*1,500,000,000*	*0*	*0*	Dana Alokasi Umum (D A U)	*Peningktan Jalan*	*5 km*	8,000,000,000	*Usulan OPD*
	Peningkatan Jalan Waturoka - Waesoa	*Bertambahnya panjang jalan*	*Kec. Golewa Selatan*	*3 km*	*2,500,000,000*	*0*	*0*	Dana Alokasi Umum (D A U)	*Peningktan Jalan*	*6 km*	6,000,000,000	*Usulan OPD*

OPD : DINAS PEKERJAAN UMUM DAN PENATAAN RUANG

KODE	Urusan/Bidang Urusan Pemerintahan Daerah dan Program/Kegiatan	Indikator Capaian Kinerja Program (outcome) / Kegiatan (output)	Rencana Tahun 2019 (Tahun Rencana)						Catatan Penting	Perkiraan Maju Rencana		Asal Usulan
			Lokasi	Target Capaian	Pagu Indikatif	Pagu Indikatif	Pagu Indikatif	Sumber Dana		Target	Kebutuhan Dana / Pagu Indikatif	
	Peningkatan Jalan Mataloko - Dorarapu	*Bertambahnya panjang jalan*	*Kec. Golewa*	*2 km*	*1,500,000,000*	*0*	*0*	Dana Alokasi Umum (D A U)	*Peningktan Jalan*	*5 km*	5,000,000,000	*Usulan OPD*
	Peningkatan Jalan Mangulewa - Dorarapu	*Bertambahnya panjang jalan*	*Kec. Golewa Barat*	*2 km*	*1,500,000,000*	*0*	*0*	Dana Alokasi Umum (D A U)	*Peningktan Jalan*	*5 km*	5,000,000,000	*Usulan OPD*
	Peningkatan Jalan Lingkar Luar Kota Riung	*Bertambahnya panjang jalan*	*kec. Riung*	*2 km*	*500,000,000*	*0*	*0*	Dana Alokasi Umum (D A U)	*Peningktan Jalan*	*5 km*	10,000,000,000	*Usulan OPD*
	Peningkatan Jalan Wolokuku - Sekojawa	*Bertambahnya panjang jalan*	*kec.*	*1 km*	*1,500,000,000*	*0*	*0*	Dana Alokasi Umum (D A U)	*Peningktan Jalan*	*3 km*	6,000,000,000	*Usulan OPD*
	Peningkatan Jalan Poma - Sekojawa	*Bertambahnya panjang jalan*	*kec.*	*1 km*	*2,000,000,000*	*0*	*0*	Dana Alokasi Umum (D A U)	*Peningktan Jalan*	*3 km*	6,000,000,000	*Usulan OPD*
	Peningkatan Jalan Dadawea - Pomamana	*Bertambahnya panjang jalan*	*Kec. Golewa*	*2 km*	*2,000,000,000*	*0*	*0*	Dana Alokasi Umum (D A U)	*Peningktan Jalan*	*5 km*	5,000,000,000	*Usulan OPD*
	Peningkatan Jalan Loa - Mengeruda	*Bertambahnya panjang jalan*	*Kec. Soa*	*3 km*	*1,000,000,000*	*0*	*0*	Dana Alokasi Umum (D A U)	*Peningktan Jalan*	*5 km*	7,000,000,000	*Usulan OPD*
	Peningkatan Jalan Piga - Lowobia	*Bertambahnya panjang jalan*	*Kec. Soa*	*3 km*	*1,000,000,000*	*0*	*0*	Dana Alokasi Umum (D A U)	*Peningktan Jalan*	*5 km*	7,000,000,000	*Usulan OPD*
	Peningkatan Jalan Turetura - Boamuzi	*Bertambahnya panjang jalan*	*Kec. Soa*	*1 km*	*1,000,000,000*	*0*	*0*	Dana Alokasi Umum (D A U)	*Peningktan Jalan*	*3 km*	3,000,000,000	*Usulan OPD*
	Peningkatan Jalan Waepana - Waebia	*Bertambahnya panjang jalan*	*Kec. Soa*	*2 km*	*2,000,000,000*	*0*	*0*	Dana Alokasi Umum (D A U)	*Peningktan Jalan*	*4 km*	4,000,000,000	*Usulan OPD*
	Peningkatan Jalan Bunganusa - Dizi	*Bertambahnya panjang jalan*	*Kec. Golewa Barat*	*2 km*	*2,000,000,000*	*0*	*0*	Dana Alokasi Umum (D A U)	*Peningktan Jalan*	*4 km*	3,000,000,000	*Usulan OPD*
	Peningkatan Jalan Ngorabolo - Malamako	*Bertambahnya panjang jalan*	*Kec. Golewa Selatan*	*3 km*	*2,500,000,000*	*0*	*0*	Dana Alokasi Umum (D A U)	*Peningktan Jalan*	*5 km*	5,000,000,000	*Usulan OPD*
	Peningkatan Jalan Bea - Nage	*Bertambahnya panjang jalan*	*kec. Jerebuu*	*2 km*	*2,500,000,000*	*0*	*0*	Dana Alokasi Umum (D A U)	*Peningktan Jalan*	*5 km*	7,000,000,000	*Usulan OPD*
	Peningkatan Jalan Pomajoe - Watutoda	*Bertambahnya panjang jalan*	*Kec. Golewa Selatan*	*2 km*	*1,500,000,000*	*0*	*0*	Dana Alokasi Umum (D A U)	*Peningktan Jalan*	*4 km*	7,000,000,000	*Usulan OPD*
	Peningkatan Jalan Mengeruda - Kakasebulu	*Bertambahnya panjang jalan*	*Kec. Soa*	*3 km*	*1,000,000,000*	*0*	*0*	Dana Alokasi Umum (D A U)	*Peningktan Jalan*	*5 km*	7,000,000,000	*Usulan OPD*

OPD : DINAS PEKERJAAN UMUM DAN PENATAAN RUANG

KODE	Urusan/Bidang Urusan Pemerintahan Daerah dan Program/Kegiatan	Indikator Capaian Kinerja Program (outcome) / Kegiatan (output)	Rencana Tahun 2019 (Tahun Rencana)						Catatan Penting	Perkiraan Maju Rencana		Asal Usulan
			Lokasi	Target Capaian	Pagu Indikatif	Pagu Indikatif	Pagu Indikatif	Sumber Dana		Target	Kebutuhan Dana / Pagu Indikatif	
	Peningkatan Jalan Kurubhoko - Mawu	*Bertambahnya panjang jalan*	*Kec. Soa*	*3 km*	*1,500,000,000*	*0*	*0*	Dana Alokasi Umum (D A U)	*Peningktan Jalan*	*5 km*	7,000,000,000	*Usulan OPD*
	Peningkatan Jalan Ulubelu - Kuwujawa	*Bertambahnya panjang jalan*	*Kec. Golewa*	*2 km*	*1,500,000,000*	*0*	*0*	Dana Alokasi Umum (D A U)	*Peningktan Jalan*	*4 km*	3,500,000,000	*Usulan OPD*
	peningkatan jalan waelebo-	*Bertambahnya panjang jalan*	*waelebo-zaa*	*2 km*	*500,000,000*	*0*	*0*	Dana Alokasi Umum (D A U)	*usulan baru*	*3 km*	1,000,000,000	*Musrenbang Kecamatan*
	peningkatan jalan kuruladu-hedha poma	*Bertambahnya panjang jalan*	*kuruladu*	*1 paket*	*1,000,000,000*	*0*	*0*	Dana Alokasi Umum (D A U)	*Peningktan Jalan*	*1 paket*	550,000,000	*Musrenbang Kecamatan*
	peningkatan jalan hobosara-takatunga	*Bertambahnya panjang jalan*	*ngorabolo*	*1 paket*	*1,500,000,000*	*0*	*0*	Dana Alokasi Umum (D A U)	*Peningktan Jalan*	*1 paket*	1,250,000,000	*Musrenbang Kecamatan*
	Peningkatan jalan Rawangkalo Miris	*Bertambahnya panjang jalan menjadi baik*	*desa tenterong ke taenterong II - Desa Ngara ke Kecamatan*	*1 paket*	*1,550,000,000*	*0*	*0*	Dana Alokasi Umum (D A U)	*akses jalan lintas desa dan kecamatan*	*1 paket*	600,000,000	*Musrenbang Kecamatan*
	Peningkatan Jalan Mulu- Keja-tanalain dan Bangunan Pelengkap		*Desa Mainai*		*1,000,000,000*	*0*	*0*	Dana Alokasi Umum (D A U)	*panjang jalan menjadi baik bertambah*		0	*Musrenbang Kecamatan*
	Peningkatan Jalan lapen Doka - wajamala		*Desa*		*1,000,000,000*	*0*	*0*	Dana Alokasi Umum (D A U)	*Penting*		0	*Musrenbang Kecamatan*
	Peningkatan Jalan Belu - Bhao- Ogi		*Ubedolumolo*		*100,000,000*	*0*	*0*	Dana Alokasi Umum (D A U)	*Agregat*		0	*Musrenbang Kecamatan*
	Pengingkatan Jalan Lapen Ikulewa - Ngoranale		*Ngoranale*		*500,000,000*	*0*	*0*	Dana Alokasi Umum (D A U)	*Peningktan Jalan*		0	*Musrenbang Kecamatan*
	Peningkatan Jalan Waturutu-Waenai		*Ngoranale*		*500,000,000*	*0*	*0*	Dana Alokasi Umum (D A U)	*Lapen*		0	*Musrenbang Kecamatan*
	Peningkatan Jalan Watuneba - Pausiu (LAnjutan)		*Bowali*		*350,000,000*	*0*	*0*	Dana Alokasi Umum (D A U)	*lapen dan bangunan pelengkap*		0	*Musrenbang Kecamatan*
	Peningkatan Jalan Wulabhara-Nangge		*Desa Nginamanu*		*0*	*0*	*1,500,000,000*	DAK, DAU	*dibutuhkan*		0	*Musrenbang Kecamatan*

OPD : DINAS PEKERJAAN UMUM DAN PENATAAN RUANG

KODE	Urusan/Bidang Urusan Pemerintahan Daerah dan Program/Kegiatan	Indikator Capaian Kinerja Program (outcome) / Kegiatan (output)	Rencana Tahun 2019 (Tahun Rencana)						Catatan Penting	Perkiraan Maju Rencana		Asal Usulan
			Lokasi	Target Capaian	Pagu Indikatif	Pagu Indikatif	Pagu Indikatif	Sumber Dana		Target	Kebutuhan Dana / Pagu Indikatif	
	Pembangunan Jalan dan Peningkatan Ria Mbarungkeli		*Ria - Barungkeli*		*2,000,000,000*	*0*	*0*	Dana Alokasi Umum (D A U)	*lanjutan*		0	*Musrenbang Kecamatan*
	Peningkatan Jalan (HRS) Nage - Niolewa		*Niolewa*		*0*	*0*	*1,800,000,000*	DAK, DAU	*Prioritas 2*		0	*Musrenbang Kecamatan*
	Peningkatan jalan Nampe - Lewur Mok		*Nampe - Mbazang*		*1,500,000,000*	*0*	*0*	Dana Alokasi Umum (D A U)	*Usulan Desa Wololomeze I*		0	*Musrenbang Kecamatan*
	Peningkatan Jalan Fuy - Wolobaja		*Bowali*		*500,000,000*	*0*	*0*	Dana Alokasi Umum (D A U)	*lapen dan bangunan pelengkap*		0	*Musrenbang Kecamatan*
	Pembukaan Jalan Sebowuli - Waepara-Ruto		*Maghilewa*		*400,000,000*	*0*	*0*	Dana Alokasi Umum (D A U)	*Peningktan Jalan*		0	*Musrenbang Kecamatan*
	Peningkatan Jalan Sewowoto - Legeriwu		*Desa*		*300,000,000*	*0*	*0*	Dana Alokasi Umum (D A U)	*Peningktan Jalan*		0	*Musrenbang Kecamatan*
	Lanjutan pembangunan jalan Lokangeko - kisharaghe		*menge - boamenge*		*0*	*0*	*600,000,000*	DAK Bidang Prasarana Jalan	*Baru*		0	*Musrenbang Kecamatan*
	Peningkatan Jalan Mengi - Rate Awe		*Tude - Desa Tiworiwu I*		*0*	*0*	*2,500,000,000*	Dana Alokasi Umum (D A U)	*Prioritas 1*		0	*Musrenbang Kecamatan*
	Perencanaan teknis, pengawasan dan belanja				*1,500,000,000*	*0*	*0*	Dana Alokasi Umum (D A U)	*penting*		0	*Usulan OPD*
	Peningkatan Jalan Nuamuzi - Wajamala		*Rakateda I, Watunay Kec. Golewa Barat*		*0*	*0*	*3,000,000,000*		*Perlu penyesuain target dengan kondisi eksisting yang rusak berat 300 meter dan rusak ringan 400 m dengan total penganan 1 km dengan jenis*		0	*Reses*

OPD : DINAS PEKERJAAN UMUM DAN PENATAAN RUANG

KODE	Urusan/Bidang Urusan Pemerintahan Daerah dan Program/Kegiatan	Indikator Capaian Kinerja Program (outcome) / Kegiatan (output)	Rencana Tahun 2019 (Tahun Rencana)						Catatan Penting	Perkiraan Maju Rencana		Asal Usulan
			Lokasi	Target Capaian	Pagu Indikatif	Pagu Indikatif	Pagu Indikatif	Sumber Dana		Target	Kebutuhan Dana / Pagu Indikatif	
103.15.5	**Pembangunan jembatan**	Persentase panjang Jalan Kabupaten yang menghubungi pusat â?? pusat kegiatan dalam	Kabupaten Ngada	4 unit						4 unit		
	Pembangunan Jembatan Pasar Bobou	*Jumlah Jembatan yang sudah dibangun*	*kec. Bajawa*	*1 unit*	*2,048,000,000*	*0*	*0*	Dana Alokasi Umum (D A U)	*penunjang sarana transportasi*	*0 unit*	0	*Usulan OPD*
	Pembangunan Jembatan Wae Namu	*Jumlah Jembatan yang sudah dibangun*	*kec. Jerebuu*	*1 unit*	*2,607,000,000*	*0*	*0*	Dana Alokasi Umum (D A U)	*penunjang sarana transportasi*	*0 unit*	0	*Usulan OPD*
	Perencanaan dan Pengawasan Teknis Jembatan 2019 dan biaya	*Jumlah Jembatan yang sudah dibangun*	*Kab. Ngada*	*100 %*	*500,000,000*	*0*	*0*	Dana Alokasi Umum (D A U)	*Belanja pendukung*	*0 %*	0	*Usulan OPD*
	Pembangunan Jembatan Lokon Dongkok				*3,952,000,000*	*0*	*0*		*Penunjang sarana transportasi*		0	*Usulan OPD*
	Pembangunan Jembatan Mamarea				*2,000,000,000*	*0*	*0*		*Penunjang sarana transportasi*		0	*Usulan OPD*
	Pembangunan Boog Duicker Sobolako				*1,500,000,000*	*0*	*0*		*Darurat Bencana*		0	*Usulan OPD*
103.16	**Program pembangunan saluran drainase/gorong-gorong**	**Jumlah daerah genangan yang belum tertangani di Kaupaten Ngada**	**Tersebar di kab. Ngada**	**69 titik**						**69 titik**		
103.16.3	**Pembangunan saluran drainase/gorong-gorong**		Tersebar di kab. Ngada									
	Perencanaan, pengawasan dan belanja pendukung	*Panjang saluran drainase pada IKK yang ditangani*	*Tersebar di kab. Ngada*	*2000 m*	*224,000,000*	*0*	*0*	Dana Alokasi Umum (D A U)	*berkurangya luasan genangan air*	*2500 m*	500,000,000	*Usulan OPD*

OPD : DINAS PEKERJAAN UMUM DAN PENATAAN RUANG

KODE	Urusan/Bidang Urusan Pemerintahan Daerah dan Program/Kegiatan	Indikator Capaian Kinerja Program (outcome) / Kegiatan (output)	Rencana Tahun 2019 (Tahun Rencana)						Catatan Penting	Perkiraan Maju Rencana		Asal Usulan
			Lokasi	Target Capaian	Pagu Indikatif	Pagu Indikatif	Pagu Indikatif	Sumber Dana		Target	Kebutuhan Dana / Pagu Indikatif	
	Pembangunan Saluran Drainase Induk Dalam Kota Bajawa	*Jumlah daerah genangan yang belum tertangani di kota bajawa*	*kec. Bajawa*	*1 paket*	*1,000,000,000*	*0*	*0*	Dana Alokasi Umum (D A U)	*berkurangya luasan genangan air*	*0 paket*	1,500,000,000	*Usulan OPD*
	Drainase Samping Rmh.Bpk.Jeny Sawu Kelurahan Lebijaga	*Jumlah daerah genangan yang belum tertangani di kota bajawa*	*kec. Bajawa*	*1 paket*	*250,000,000*	*0*	*0*	Dana Alokasi Umum (D A U)	*berkurangya luasan genangan air*	*1 paket*	250,000,000	*Usulan OPD*
	Peningkatan Drainase Kampung Bobou,Kantor PUPR menuju Wolobaja	*Jumlah daerah genangan yang belum tertangani di kota bajawa*	*kec. Bajawa*	*1 paket*	*200,000,000*	*0*	*0*	Dana Alokasi Umum (D A U)	*berkurangya luasan genangan air*	*1 paket*	250,000,000	*Usulan OPD*
	Pembangunan Saluran Drainase Depan rumah Bpk.Lory Godja-Jembatan Pojomadha-Bengkel STM	*Jumlah daerah genangan yang belum tertangani di kota bajawa*	*kec. Bajawa*	*1 paket*	*200,000,000*	*0*	*0*	Dana Alokasi Umum (D A U)	*berkurangya luasan genangan air*	*1 paket*	250,000,000	*Usulan OPD*
	Pembangunan Saluran Drainase RT. 14, RT. 15 dan RT. 16 Kelurahan Lebijaga	*Jumlah daerah genangan yang belum tertangani di kota bajawa*	*kec. Bajawa*	*1 paket*	*200,000,000*	*0*	*0*	Dana Alokasi Umum (D A U)	*berkurangya luasan genangan air*	*1 paket*	150,000,000	*Usulan OPD*
	Pembangunan Saluran Drainase dan TPT Kelurahan	*bertambahnya panjang saluran drainase yang baik*	*kec. Bajawa*	*1 paket*	*150,000,000*	*0*	*0*	Dana Alokasi Umum (D A U)	*berkurangya luasan genangan air*	*1 paket*	250,000,000	*Usulan OPD*
	Lanjutan Drainase Bobou - Ghole (Depan Rmh.Bpk.Moses Meo)	*bertambahnya panjang saluran drainase yang baik*	*kec. Bajawa*	*1 paket*	*200,000,000*	*0*	*0*	Dana Alokasi Umum (D A U)	*berkurangya luasan genangan air*	*1 paket*	250,000,000	*Usulan OPD*
	Pembangunan Saluran Drainase Jalan DI.Panjaitan menuju Pertokoan Bajawa	*bertambahnya panjang saluran drainase yang baik*	*kec. Bajawa*	*1 paket*	*350,000,000*	*0*	*0*	Dana Alokasi Umum (D A U)	*berkurangya luasan genangan air*	*1 paket*	400,000,000	*Usulan OPD*
	Pembangunan Saluran Drainase Jalan Karel Sasuit Tubun Kel.Kisanata	*bertambahnya panjang saluran drainase yang baik*	*kec. Bajawa*	*1 paket*	*200,000,000*	*0*	*0*	Dana Alokasi Umum (D A U)	*berkurangya luasan genangan air*	*1 paket*	250,000,000	*Usulan OPD*
	Lanjutan Pembangunan Saluran Drainase Depan Mesjid Alquraba Bajawa	*bertambahnya panjang saluran drainase yang baik*	*kec. Bajawa*	*1 paket*	*200,000,000*	*0*	*0*	Dana Alokasi Umum (D A U)	*berkurangya luasan genangan air*	*1 paket*	250,000,000	*Usulan OPD*

OPD : DINAS PEKERJAAN UMUM DAN PENATAAN RUANG

KODE	Urusan/Bidang Urusan Pemerintahan Daerah dan Program/Kegiatan	Indikator Capaian Kinerja Program (outcome) / Kegiatan (output)	Rencana Tahun 2019 (Tahun Rencana)						Catatan Penting	Perkiraan Maju Rencana		Asal Usulan
			Lokasi	Target Capaian	Pagu Indikatif	Pagu Indikatif	Pagu Indikatif	Sumber Dana		Target	Kebutuhan Dana / Pagu Indikatif	
	Rehabilitasi Saluran Drainase Jalan Eltari KelurahanTrikora	*bertambahnya panjang saluran drainase yang baik*	*kec. Bajawa*	*1 paket*	*150,000,000*	*0*	*0*	Dana Alokasi Umum (D A U)	*berkurangya luasan genangan air*	*1 paket*	200,000,000	*Usulan OPD*
	Pembangunan Saluran Drainase Pekuburan Umum Belakang Stadion Lebijaga -	*bertambahnya panjang saluran drainase yang baik*	*kec. Bajawa*	*1 paket*	*100,000,000*	*0*	*0*	Dana Alokasi Umum (D A U)	*berkurangya luasan genangan air*	*1 paket*	150,000,000	*Usulan OPD*
	Pembangunan Saluran Drainase depan rumah Bpk.David Kana Kelurahan	*bertambahnya panjang saluran drainase yang baik*	*Kec. Aimere*	*1 paket*	*200,000,000*	*0*	*0*	Dana Alokasi Umum (D A U)	*berkurangya luasan genangan air*	*1 paket*	200,000,000	*Usulan OPD*
	Pembangunan Saluran Drainase Induk Kota	*bertambahnya panjang saluran drainase yang baik*	*Kec. Golewa*	*1 paket*	*250,000,000*	*0*	*0*	Dana Alokasi Umum (D A U)	*berkurangya luasan genangan air*	*1 paket*	300,000,000	*Usulan OPD*
	Pembangunan Boog Deuker Gizi Desa Ratogesa	*bertambahnya panjang saluran drainase yang baik*	*Kec. Golewa*	*1 paket*	*250,000,000*	*0*	*0*	Dana Alokasi Umum (D A U)	*berkurangya luasan genangan air*	*1 paket*	300,000,000	*Usulan OPD*
	Pembangunan Saluran Drainase Depan MAM Riung menuju kali Alolasi	*bertambahnya panjang saluran drainase yang baik*	*kec. Riung*	*1 paket*	*200,000,000*	*0*	*0*	Dana Alokasi Umum (D A U)	*berkurangya luasan genangan air*	*1 paket*	250,000,000	*Usulan OPD*
	Pembangunan Saluran Drainase Induk Kota	*bertambahnya panjang saluran drainase yang baik*	*Kec. Riung Barat*	*1 paket*	*250,000,000*	*0*	*0*	Dana Alokasi Umum (D A U)	*berkurangya luasan genangan air*	*1 paket*	300,000,000	*Usulan OPD*
	Pembangunan Boog Deuker Lowae Desa Piga Kecamatan Soa	*bertambahnya panjang saluran drainase yang baik*	*Kec. Soa*	*1 paket*	*250,000,000*	*0*	*0*	Dana Alokasi Umum (D A U)	*berkurangya luasan genangan air*	*1 paket*	300,000,000	*Usulan OPD*
	Pembangunan Saluran Drainase Induk Kota	*bertambahnya panjang saluran drainase yang baik*	*Kec. Golewa Barat*	*1 paket*	*250,000,000*	*0*	*0*	Dana Alokasi Umum (D A U)	*berkurangya luasan genangan air*	*1 paket*	300,000,000	*Usulan OPD*
	Pembangunan Saluran Drainase Induk Kota	*bertambahnya panjang saluran drainase yang baik*	*Kec. Golewa Selatan*	*1 paket*	*250,000,000*	*0*	*0*	Dana Alokasi Umum (D A U)	*berkurangya luasan genangan air*	*1 paket*	300,000,000	*Usulan OPD*
	Pembangunan Saluran Drainase Induk Kota	*bertambahnya panjang saluran drainase yang baik*	*Kec. Inerie*	*1 paket*	*250,000,000*	*0*	*0*	Dana Alokasi Umum (D A U)	*berkurangya luasan genangan air*	*1 paket*	300,000,000	*Usulan OPD*

OPD : DINAS PEKERJAAN UMUM DAN PENATAAN RUANG

KODE	Urusan/Bidang Urusan Pemerintahan Daerah dan Program/Kegiatan	Indikator Capaian Kinerja Program (outcome) / Kegiatan (output)	Rencana Tahun 2019 (Tahun Rencana)						Catatan Penting	Perkiraan Maju Rencana		Asal Usulan
			Lokasi	Target Capaian	Pagu Indikatif	Pagu Indikatif	Pagu Indikatif	Sumber Dana		Target	Kebutuhan Dana / Pagu Indikatif	
	Pembangunan Boog Deuker Alobela Desa Tiworiwu I Kec.Jerebuu	*bertambahnya panjang saluran drainase yang baik*	*kec. Jerebuu*	*1 paket*	*250,000,000*	*0*	*0*	Dana Alokasi Umum (D A U)	*berkurangya luasan genangan air*	*1 paket*	300,000,000	*Usulan OPD*
	Pembangunan Boog Deuker Ledhi Kecamatan Bajawa	*bertambahnya panjang saluran drainase yang baik*	*Kec. Bajawa Utara*	*1 paket*	*200,000,000*	*0*	*0*	Dana Alokasi Umum (D A U)	*berkurangya luasan genangan air*	*1 paket*	250,000,000	*Usulan OPD*
	Pembangunan Saluran Induk (Drainase) dari Reli TV menuju Gua Maria Kelurahan		*Desa Aimere Timur*		*500,000,000*	*0*	*0*	DAK Bidang Prasarana Jalan	*berkurangya luasan genangan air*		0	*Musrenbang Kecamatan*
	Pembangunan saluran		*Kantor Camat Riung*		*70,000,000*	*0*	*0*	Pendapatan Asli Daerah (P A D)	*Bangun Baru*		0	*Akselerasi*
	Pembangunan saluran/drainase dari rumah Bapak Lipus Tambus ke SMAN I Bajawa (Jln D.I Panjaitan)		*Kel. Ngedukelu Kec. Bajawa*		*150,000,000*	*0*	*0*		*Pindahkan ke Renja Dinas PUPR karena maerupakan drainase pada jalan kabupaten dan pelu dilakukan survey*		0	*Reses*
	Saluran/drainase dari lampu merah menuju kali Pojo Madha		*Kel. Ngedukelu Kec. Bajawa*		*100,000,000*	*0*	*0*		*Masuk dalam Renja PUPR karena merupakan drainas epada jalan kabupaten dan perlu dilakukan survey*		0	*Reses*
	Boq duiker arus di ledhi - Momoru		*Desa Bowali - Desa Pape Kec. Bajawa*		*50,000,000*	*0*	*0*		*Sesuai Dengan REnja Dinas Pekerjaan Umum*		0	*Reses*

OPD : DINAS PEKERJAAN UMUM DAN PENATAAN RUANG

KODE	Urusan/Bidang Urusan Pemerintahan Daerah dan Program/Kegiatan	Indikator Capaian Kinerja Program (outcome) / Kegiatan (output)	Rencana Tahun 2019 (Tahun Rencana)						Catatan Penting	Perkiraan Maju Rencana		Asal Usulan
			Lokasi	Target Capaian	Pagu Indikatif	Pagu Indikatif	Pagu Indikatif	Sumber Dana		Target	Kebutuhan Dana / Pagu Indikatif	
103.18	**Program rehabilitasi/pemeliharaan jalan dan jembatan**	**Mengembalikan/ mempertahankan kondisi jalan dan jembatan kabupaten ke kondisi baik sehingga bisa ditempuh dengan kec. Rata2 ? 40 km/jam**	**Tersebar di kab. Ngada**	**20 km**						**20 km**		
103.18.3	**Rehabilitasi/pemeliharaan jalan**	Terawatnya dan diperbaikinya kondisi jalan dan badan jalan	Tersebar di kab. Ngada	20 km						20 km		
	Rehabilitasi jalan	*Terawatnya dan diperbaikinya kondisi jalan dan badan jalan*	*Tersebar di kab. Ngada*	*20 km*	*2,000,000,000*	*0*	*0*	Dana Alokasi Umum (D A U)	*Terawatnya dan diperbaikinya kondisi jalan*	*20 km*	2,240,000,000	*Usulan OPD*
103.18.4	**Rehabilitasi/pemeliharaan jembatan**	Terawatnya dan diperbaikinya kondisi jalan dan badan jalan, Rehabilitasi/pemeliha	Tersebar di kab. Ngada	1 paket						10 km		
	Kegiatan Rehabilitasi / Pemeliharaan Jembatan	*Terawatnya dan diperbaikinya kondisi jembatan*	*Tersebar di kab. Ngada*	*1 paket*	*1,000,000,000*	*0*	*0*	Dana Alokasi Umum (D A U)	*Terawatnya dan diperbaikinya*	*10 km*	1,120,000,000	*Usulan OPD*
103.20	**Program Inspeksi kondisi jalan dan jembatan**		**Tersebar di kab. Ngada**									
103.20.4	**Perencanaan, Pengendalian Program dan Evaluasi Pelaksanaan serta**	Sejumlah dana	Tersebar di kab. Ngada	800 titik						800 titik		

OPD : DINAS PEKERJAAN UMUM DAN PENATAAN RUANG

KODE	Urusan/Bidang Urusan Pemerintahan Daerah dan Program/Kegiatan	Indikator Capaian Kinerja Program (outcome) / Kegiatan (output)	Rencana Tahun 2019 (Tahun Rencana)						Catatan Penting	Perkiraan Maju Rencana		Asal Usulan
			Lokasi	Target Capaian	Pagu Indikatif	Pagu Indikatif	Pagu Indikatif	Sumber Dana		Target	Kebutuhan Dana / Pagu Indikatif	
	Operasional, pengadaan alat dan jasa konsruksi	*Terakreditasinya laboratorium kebinamargaan Dinas PUPR, dan meningkatnya mutu jalan dan utilitas jalan kabupaten serta bidang ke-PU-an*	*Bajawa*	*100 %*	*550,000,000*	*0*	*0*	Dana Alokasi Umum (D A U)	*pengujian mutu pekerjaan*	*100 %*	616,000,000	*Usulan OPD*
103.23	**Program peningkatan sarana dan prasarana kebinamargaan**	**Terpeliharanya peralatan yang mendukung kegiatan kebinamargaan yang mendukung program pembangunan jalan dan jembatan (unit)**	**Bajawa**	**25 unit**						**25 unit**		
103.23.10	**Rehabilitasi/pemeliharaan alat-alat berat**	Terpeliharanya peralatan yang mendukung program pembangunan jalan dan jembatan	Bajawa	25 unit						25 unit		
	Operasional dan suku Cadang	*Terpeliharanya peralatan yang mendukung program pembangunan jalan dan jembatan*	*Bajawa*	*1 paket*	*400,000,000*	*0*	*0*	Dana Alokasi Umum (D A U)	*Terawatnya suku cadang*	*1 paket*	0	*Usulan OPD*
103.24	**Program Pengembangan dan Pengelolaan Jaringan Irigasi, Rawa dan Jaringan Pengairan lainnya**	**Meningkatnya mutu dan panjang saluran irigasi yang mendukung**	**Daerah Irigasi Kabupaten**	**7000 Meter**						**7000 Meter**		
103.24.20	**Peningkatan / Pembangunan Jaringan**		Daerah Irigasi Kabupaten Ngada									
	Peningkatan Jaringan Irigasi D.I Lobara	*Meningkatnya Panjang Jaringan Irigasi yang baik (m)*	*Kec. Soa*	*1 Paket*	*0*	*0*	*450,000,000*	Dana Alokasi Khusus (D A K)	*Peningkatan Jaringan Irigasi DI. Lobara*	*1 Paket*	460,000,000	*Usulan OPD*

OPD : DINAS PEKERJAAN UMUM DAN PENATAAN RUANG

KODE	Urusan/Bidang Urusan Pemerintahan Daerah dan Program/Kegiatan	Indikator Capaian Kinerja Program (outcome) / Kegiatan (output)	Rencana Tahun 2019 (Tahun Rencana)						Catatan Penting	Perkiraan Maju Rencana		Asal Usulan
			Lokasi	Target Capaian	Pagu Indikatif	Pagu Indikatif	Pagu Indikatif	Sumber Dana		Target	Kebutuhan Dana / Pagu Indikatif	
	Peningkatan Jaringan Irigasi D.I Rano	*Meningkatnya Panjang Jaringan Irigasi yang baik (m)*	*Kec. Golewa barat*	*1 Paket*	*0*	*0*	*500,000,000*	Dana Alokasi Khusus (D A K)	*Peningkatan Jaringan DI. Rano*	*1 Paket*	500,000,000	*Usulan OPD*
	Peningkatan Jaringan Irigasi D.I Boti	*Meningkatnya Panjang Jaringan Irigasi yang baik (m)*	*Kec. Golewa*	*1 Paket*	*0*	*0*	*500,000,000*	Dana Alokasi Khusus (D A K)	*Peningkatan Jaringan Irigasi*	*1 paket*	550,000,000	*Usulan OPD*
	Peningkatan Jaringan Irigasi D.I Waebeli	*Meningkatnya Panjang Jaringan Irigasi yang baik (m)*	*Kec. Bajawa Utara*	*1 Paket*	*0*	*0*	*400,000,000*	Dana Alokasi Khusus (D A K)	*Peningkatan Jaringan Irigasi*	*1 Paket*	400,000,000	*Usulan OPD*
	Peningkatan Jaringan Irigasi D.I Wae Ia	*Meningkatnya Panjang Jaringan Irigasi yang baik (m)*	*Kec. Golewa*	*1 Paket*	*0*	*0*	*480,000,000*	Dana Alokasi Khusus (D A K)	*Peningkatan jaringan Irigasi*	*1 Paket*	480,000,000	*Usulan OPD*
	Peningkatan Jaringan Irigasi D.I Ranolasa	*Meningkatnya Panjang Jaringan Irigasi yang baik (m)*	*Kec. Bajawa Utara*	*1 Paket*	*0*	*0*	*450,000,000*	Dana Alokasi Khusus (D A K)	*Peningkatan Jaringan Irigasi*	*1 Paket*	450,000,000	*Usulan OPD*
	Peningkatan Jaringan Irigasi D.I Gudu	*Meningkatnya Panjang Jaringan Irigasi yang baik (m)*	*Kec. Golewa Selatan*	*1 paket*	*0*	*0*	*400,000,000*	Dana Alokasi Khusus (D A K)	*Peningkatan jaringan Irigasi*	*1 Paket*	400,000,000	*Usulan OPD*
	Peningkatan Jaringan Irigasi D.I Bheto Mela	*Terlaksananya kegiatan pembangunan*	*Kec. Bajawa Utara*	*1 Paket*	*0*	*0*	*593,685,000*	Dana Alokasi Khusus (D A K)	*Peningkatan jaringan Irigasi*	*1 Paket*	593,685,000	*Usulan OPD*
	Peningkatan Jaringan Irigasi D.I Deti Sangalako	*Terlaksananya kegiatan pembangunan*	*Kec. Soa*	*1 Paket*	*8,000,000,000*	*0*	*0*	Dana Alokasi Khusus (D A K)	*Peningkatan Jaringan Irigasi*	*1 Paket*	8,000,000,000	*Usulan OPD*
	Belanja Perencanaan, Pengawasan dan Pendukung	*Terlaksananya kegiatan pembangunan*	*Daerah Irigasi kabupaten Ngada*	*100 %*	*0*	*0*	*600,000,000*	Dana Alokasi Khusus (D A K)	*Belanja Pendukung*	*100 %*	600,000,000	*Usulan OPD*
103.26	**Program Pengembangan, Pengelolaan, dan Konservasi Sungai, Danau dan Sumber Daya Air**	**Jumlah waduk/ bendungan yang dibangun**	**Kab. Ngada**	**2 unit**						**1 unit**		
103.26.1	**Pembangunan embung, dan bangunan penampung air lainnya**		Kab. Ngada									

OPD : DINAS PEKERJAAN UMUM DAN PENATAAN RUANG

KODE	Urusan/Bidang Urusan Pemerintahan Daerah dan Program/Kegiatan	Indikator Capaian Kinerja Program (outcome) / Kegiatan (output)	Rencana Tahun 2019 (Tahun Rencana)						Catatan Penting	Perkiraan Maju Rencana		Asal Usulan
			Lokasi	Target Capaian	Pagu Indikatif	Pagu Indikatif	Pagu Indikatif	Sumber Dana		Target	Kebutuhan Dana / Pagu Indikatif	
	Perencanaan teknis, pengawasan dan belanja penunjang	*Terbangunnya sarana air bersih / minum di kelurahan dan desa*	*Kab. Ngada*	*1 paket*	*450,000,000*	*0*	*0*	Dana Alokasi Umum (D A U)	*Terbangunnya sarana air bersih / minum di kelurahan dan desa*	*1 paket*	504,000,000	*Usulan OPD*
	Pembangunan Bendungan	*Terbangunnya sarana air bersih / minum di kelurahan*	*Kab. Ngada*	*2 unit*	*4,000,000,000*	*0*	*0*	Dana Alokasi Umum (D A U)	*terlayaninya kebutuhan air minum baku*	*1 unit*	4,000,000,000	*Usulan OPD*
103.34	**Program Perencanaan Tata Ruang**	**Jumlah PERDA Penataan ruang**	**Tersebar di kab. Ngada**	**1 dokumen**						**1**		
103.34.5	**Penyusunan Rencana Detail Tata Ruang Kawasan**		Tersebar di kab. Ngada									
	Penataan Ruang IKK Kecamatan Soa	*jumlah dokumen penataan ruag kota*	*Kec. Soa*	*1 paket*	*900,000,000*	*0*	*0*	Dana Alokasi Umum (D A U)	*Penataan Ruang IKK Kecamatan*	*1 dokumen*	0	*Usulan OPD*
	PERDA Penataan Ruang Kota	*Jumlah Perda Penataan Ruang Kota*	*kec. Bajawa*	*1 dokumen*	*500,000,000*	*0*	*0*	Dana Alokasi Umum (D A U)	*dokumen perda penataan*	*1 dokumen*	600,000,000	*Usulan OPD*
					22,862,600,000	**0**	**2,800,000,000**					
1	**DINAS PERUMAHAN KAWASAN PERMUKIMAN DAN PERTANAHAN**											
103.30	**Program pembangunan infrastruktur perdesaan**	**Tertatanya Lingkungan Permukiman, Sarana dan Prasarana Serta**	**Tersebar di seluruh Kabupaten Ngada**	**5000 Meter**						**5000 Meter**		
103.30.1	**Penataan lingkungan pemukiman penduduk perdesaan**	Meningkatnya mutu dan panjang jalan lingkungan	Tersebar di seluruh Kabupaten Ngada	5000 Meter						5000 Meter		

OPD : DINAS PERUMAHAN KAWASAN PERMUKIMAN DAN PERTANAHAN

KODE	Urusan/Bidang Urusan Pemerintahan Daerah dan Program/Kegiatan	Indikator Capaian Kinerja Program (outcome) / Kegiatan (output)	Rencana Tahun 2019 (Tahun Rencana)						Catatan Penting	Perkiraan Maju Rencana		Asal Usulan
			Lokasi	Target Capaian	Pagu Indikatif	Pagu Indikatif	Pagu Indikatif	Sumber Dana		Target	Kebutuhan Dana / Pagu Indikatif	
	Belanja Pendukung Kegiatan Penataan Lingkungan Permukiman Penduduk Perdesaan	*Tertatanya Kawasan Permukiman Perkotaan dan IKK*	*Tersebar di seluruh Kabupaten Ngada*	*100 %*	*427,600,000*	*0*	*0*	Dana Alokasi Umum (D A U)	*Disediakan untuk belanja pegawai, barang dan jasa serta*	*100 %*	511,952,000	*Usulan OPD*
	Perencanaan Teknis (Swakelola)	*Tertatanya Kawasan Permukiman Perkotaan dan IKK*	*Bajawa*	*100 %*	*150,000,000*	*0*	*0*	Dana Alokasi Umum (D A U)	*Dikerjakan secara swakelola*	*100 %*	150,000,000	*Usulan OPD*
	Pengawasan teknis (Swakelola)	*Tertatanya Kawasan Permukiman Perkotaan dan IKK*	*Tersebar di seluruh Kabupaten Ngada*	*100 %*	*200,000,000*	*0*	*0*	Dana Alokasi Umum (D A U)	*Pengawasan dilaksanakan secara swakelola*	*100 %*	200,000,000	*Usulan OPD*
	TPT Kampung Bawarani	*Meningkatnya mutu dan panjang jalan lingkungan*	*Kecamatan Golewa*	*100 %*	*260,000,000*	*0*	*0*	Dana Alokasi Umum (D A U)	*Pekerjaan TPT*	*100 %*	0	*Usulan OPD*
	Peningkatan Jalan Masuk TPU Kelurahan Foa	*Tertatanya Kawasan Permukiman Perkotaan dan IKK*	*Kecamatan Aimere*	*100 %*	*380,000,000*	*0*	*0*	Dana Alokasi Umum (D A U)	*Pekerjaan Peningkatan Jalan*	*100 %*	0	*Usulan OPD*
	Lanjutan Peningkatan Jalan Menuju BPP Golbar Desa Sobo I + Bang. Pelengkap	*Tertatanya Kawasan Permukiman Perkotaan dan IKK*	*Kecamatan Golewa Barat*	*100 %*	*240,000,000*	*0*	*0*	Dana Alokasi Umum (D A U)	*Pekerjaan Peningkatan Jalan*	*100 %*	270,615,000	*Usulan OPD*
	Peningkatan Jalan Kampung Waso - Duge (Lapen)	*Tertatanya Lingkungan Permukiman, Sarana dan Prasarana Serta*	*Kecamatan Golewa*	*100 %*	*330,000,000*	*0*	*0*	Dana Alokasi Umum (D A U)	*Pekerjaan Lapen*	*100 %*	0	*Usulan OPD*
	Lanjuan Pembangunan Pagar Tembok SDI Beiposo	*Tertatanya Kawasan Permukiman Perkotaan dan IKK*	*Kecamatan Bajawa*	*100 %*	*150,000,000*	*0*	*0*	Dana Alokasi Umum (D A U)	*Pekerjaan Pembangunan Pagar*	*100 %*	0	*Usulan OPD*
	Pembangunan Pagar Sekolah SDK Jerebuu	*Tertatanya Kawasan Permukiman Perkotaan dan IKK*	*Kecamatan Jerebuu*	*100 %*	*150,000,000*	*0*	*0*	Dana Alokasi Umum (D A U)	*Pembangunan Pagar Sekolah*	*100 %*	0	*Usulan OPD*
	Peningkatan Jalan Puskesmas Naru Mau - Boba, Desa Wogowela	*Tertatanya Kawasan Permukiman Perkotaan dan IKK*	*Kecamatan Golewa*	*100 %*	*150,000,000*	*0*	*0*	Dana Alokasi Umum (D A U)	*Pekerjaan Peningkatan Jalan*	*100 %*	353,603,600	*Usulan OPD*

OPD : DINAS PERUMAHAN KAWASAN PERMUKIMAN DAN PERTANAHAN

KODE	Urusan/Bidang Urusan Pemerintahan Daerah dan Program/Kegiatan	Indikator Capaian Kinerja Program (outcome) / Kegiatan (output)	Rencana Tahun 2019 (Tahun Rencana)						Catatan Penting	Perkiraan Maju Rencana		Asal Usulan
			Lokasi	Target Capaian	Pagu Indikatif	Pagu Indikatif	Pagu Indikatif	Sumber Dana		Target	Kebutuhan Dana / Pagu Indikatif	
	TPT Kampung Boripo	*Tertatanya Kawasan Permukiman Perkotaan dan IKK*	*Kecamatan Bajawa*	*100 %*	*150,000,000*	*0*	*0*	Dana Alokasi Umum (D A U)	*Pekerjaan TPT*	*100 %*	0	*Usulan OPD*
	TPT SD Zeu	*Tertatanya Kawasan Permukiman Perkotaan dan IKK*	*Kecamatan Golewa Barat*	*100 %*	*250,000,000*	*0*	*0*	Dana Alokasi Umum (D A U)	*Pekerjaan TPT*	*100 %*	0	*Usulan OPD*
	Lanjutan TPT SMPN Zeu	*Tertatanya Kawasan Permukiman Perkotaan dan IKK*	*Kecamatan Golewa Barat*	*100 %*	*250,000,000*	*0*	*0*	Dana Alokasi Umum (D A U)	*Pekerjaan TPT*	*100 %*	0	*Usulan OPD*
	Data Base Jalan Lingkungan	*Tertatanya Kawasan Permukiman Perkotaan dan IKK*	*Tersebar di seluruh Kabupaten Ngada*	*100 %*	*200,000,000*	*0*	*0*	Dana Alokasi Umum (D A U)	*Data Base Jalan Lingkungan (4*	*100 %*	0	*Usulan OPD*
	Peningkatan Jalan Kantor Camat Golewa Selatan -		*kantor camat-pedhe wete*		*180,000,000*	*0*	*0*	Dana Alokasi Umum (D A U)	*Pekerjaan Peningkatan Jalan*		0	*Musrenbang Kecamatan*
	Pembukaan Jalan Baru ke Kebun Kapas, Desa		*Desa Lengkosambi*		*130,000,000*	*0*	*0*	Dana Alokasi Umum (D A U)	*mempermudah pengangkutan hasil komoditi*		0	*Musrenbang Kecamatan*
	Peningkatan jalan dari cabang SMK ke Bombai, Desa Lengkosambi Timur		*Desa Lengkosambi Timur*		*320,000,000*	*0*	*0*	Dana Alokasi Umum (D A U)	*Kondisi jalan rusak*		0	*Musrenbang Kecamatan*
	Peningkatan Jalan dari Kuwuk ke Natartuak, Desa		*Desa Taenterong II*		*200,000,000*	*0*	*0*	Dana Alokasi Umum (D A U)	*kondisi jalan rusak berat*		0	*Musrenbang Kecamatan*
	Pembangunan Plat Duiker Waebela dan Waetoro, Desa Tiworiwu I		*Tude - Desa Tiworiwu I*		*100,000,000*	*0*	*0*	Dana Alokasi Umum (D A U)	*Pembangunan Plat Duicker (2 Unit)*		0	*Musrenbang Kecamatan*
	Peningkatan Jalan dari RT 10 Menuju Jalan Utama, Kelurahan Aimere		*RT 10 Kelurahan Aimere*		*200,000,000*	*0*	*0*	Dana Alokasi Umum (D A U)	*Pekerjaan Peningkatan Jalan*		0	*Musrenbang Kecamatan*
	Peningkatan jalan dari depan Rumah Bpk. Arnold Redo menuju Pertigaan Rumah Bpk. Jefri Paty menuju perbatasan Kelurahan Susu Rumah Bpk.		*Trikora*		*180,000,000*	*0*	*0*	Dana Alokasi Umum (D A U)	*Pekerjaan Peningkatan Jalan*		0	*Musrenbang Kecamatan*

OPD : DINAS PERUMAHAN KAWASAN PERMUKIMAN DAN PERTANAHAN

KODE	Urusan/Bidang Urusan Pemerintahan Daerah dan Program/Kegiatan	Indikator Capaian Kinerja Program (outcome) / Kegiatan (output)	Rencana Tahun 2019 (Tahun Rencana)						Catatan Penting	Perkiraan Maju Rencana		Asal Usulan
			Lokasi	Target Capaian	Pagu Indikatif	Pagu Indikatif	Pagu Indikatif	Sumber Dana		Target	Kebutuhan Dana / Pagu Indikatif	
	Peningkatan Jalan Lapen Ex PISEW Remone - Ngoraliu		*Borani*		*160,000,000*	*0*	*0*	Dana Alokasi Umum (D A U)	*Pekerjaan*		0	*Musrenbang Kecamatan*
	Pembangunan Jalan Rabat Beton Belakang Kodim RT Ngorabeo 02 - Lingkungan I		*Tanalodu*		*130,000,000*	*0*	*0*	Dana Alokasi Umum (D A U)	*Pekerjaan Rabat Beton*		0	*Musrenbang Kecamatan*
	Peningkatan Jalan Dari SD Bhagaroga Menuju Kajudulu, Desa Waesae		*Desa Waesae*		*150,000,000*	*0*	*0*	Dana Alokasi Umum (D A U)	*Pekerjaan Peningkatan Jalan*		0	*Musrenbang Kecamatan*
	Peningkatan Jalan dari SDI Turekisa ke Kampung		*Turekisa*		*150,000,000*	*0*	*0*	Dana Alokasi Umum (D A U)	*Turekisa*		0	*Musrenbang Kecamatan*
	Pembangunan pagar pengaman SDI Waewaru		*Kelurahan*		*0*	*0*	*250,000,000*		*2019*		0	*Akselerasi*
	PLP Kantor Camat Bajawa Utara				*300,000,000*	*0*	*0*		*Usulan Akselerasi*		0	*Usulan OPD*
	Pembangunan Pagar Kantor Camat Bajawa Utara				*200,000,000*	*0*	*0*		*Usulan Akselerasi*		0	*Usulan OPD*
	Pembangunan Saluran Drainase dari Lingkungan I ke Lingkungan II Desa Persiapan				*100,000,000*	*0*	*0*		*Usulan Akselerasi*		0	*Usulan OPD*
	Pembangunan TPT SDN				*75,000,000*	*0*	*0*		*Usulan Akselerasi*		0	*Usulan OPD*
	PLP Jalan Masuk Kantor Camat Wolomeze				*300,000,000*	*0*	*0*		*Usulan Akselerasi*		0	*Usulan OPD*
	Pelataran Kantor Camat Wolomeze				*200,000,000*	*0*	*0*		*Usulan Akselerasi*		0	*Usulan OPD*
	Peningkatan Jalan Masuk Pasar Malanuza dan SMA				*4,000,000,000*	*0*	*0*		*Usulan dari DInas PU*		0	*Usulan OPD*
	Peningkatan Jalan Kampung Beiposo - Taman Doa (HRS Base)				*4,000,000,000*	*0*	*0*		*Usulan dari DInas PU*		0	*Usulan OPD*
	Peningkatan Jalan Robarani-Puskesmas Boba		*wogowela*		*250,000,000*	*0*	*0*		*usulan baru*		0	*Musrenbang Kecamatan*

OPD : DINAS PERUMAHAN KAWASAN PERMUKIMAN DAN PERTANAHAN

KODE	Urusan/Bidang Urusan Pemerintahan Daerah dan Program/Kegiatan	Indikator Capaian Kinerja Program (outcome) / Kegiatan (output)	Rencana Tahun 2019 (Tahun Rencana)						Catatan Penting	Perkiraan Maju Rencana		Asal Usulan
			Lokasi	Target Capaian	Pagu Indikatif	Pagu Indikatif	Pagu Indikatif	Sumber Dana		Target	Kebutuhan Dana / Pagu Indikatif	
	Peningkatan jalan lingkungan dari Hotel Florida - Wewotando menuju Kampung		*hotel florida - wewotando menuju kampung*		*250,000,000*	*0*	*0*		*Kondisi jalan rusak berat*		0	*Musrenbang Kecamatan*
	Peningkatan Jalan Rawangkalo Mboras		*desa rawangkalo*		*450,000,000*	*0*	*0*		*kondisi jalan rusak*		0	*Musrenbang Kecamatan*
	Lapen Antara Lingkungan RT. 09, Kelurahan Aimere		*RT 09,Kelurahan Aimere*		*0*	*0*	*350,000,000*		*2019*		0	*Musrenbang Kecamatan*
	Peningkatan jalan lingkungan Kelurahan Foa		*Kelurahan*		*0*	*0*	*200,000,000*		*Forum OPD*		0	*Musrenbang Kecamatan*
	Peningkatan Jalan Aimere - Paukate		*Desa Keligejo*		*0*	*0*	*500,000,000*		*Forum OPD*		0	*Musrenbang Kecamatan*
	Peningkatan jalan dari RT 07 Waebua Menuju Watupiliwea, Kelurahan Foa		*Kelurahan Foa*		*0*	*0*	*250,000,000*		*2019*		0	*Musrenbang Kecamatan*
	Peningkatan Jalan dari SD Bhagaroga menuju Gereja Katolik Aimere		*Kelurahan Aimere*		*0*	*0*	*300,000,000*		*2019*		0	*Musrenbang Kecamatan*
	Rabat Beton dan TPT Pekuburan Umum Naydewa		*Watunay Kec. Golewa Barat*		*400,000,000*	*0*	*0*		*Verifikasi lanjutan oleh Dinas Teknis*		0	*Reses*
	Peningkatan Jalan Tanawau Bhetoriwu Kecamatan Bajawa		*Desa Naru Kec. Bajawa*		*150,000,000*	*0*	*0*		*Catatan Usulan tidak sesuai kode link sehingga di geser ke Dinas Perumahan perlu verifikasi teknis lanjutan karena lokasi yang dimaksud perlu survey*		0	*Reses*

OPD : DINAS PERUMAHAN KAWASAN PERMUKIMAN DAN PERTANAHAN

KODE	Urusan/Bidang Urusan Pemerintahan Daerah dan Program/Kegiatan	Indikator Capaian Kinerja Program (outcome) / Kegiatan (output)	Rencana Tahun 2019 (Tahun Rencana)						Catatan Penting	Perkiraan Maju Rencana		Asal Usulan
			Lokasi	Target Capaian	Pagu Indikatif	Pagu Indikatif	Pagu Indikatif	Sumber Dana		Target	Kebutuhan Dana / Pagu Indikatif	
	Peningkatan Jalan Radha ke Pasar Bobou		*Kelurahan Faobata Kec. Bajawa*		*150,000,000*	*0*	*0*		*Perlu di lakukan verifikasi teknis dinas dan konfirmasi*		0	*Reses*
	Peningkatan Jalan Lingkar Beiposo menuju Likowali Kecamatan Bajawa (HRS)		*Desa Beiwali Kec. Bajawa*		*1,000,000,000*	*0*	*0*		*Masuk ke REnja Dinas PErumahan karena bukan merupakan jalan kabupaten berkode link tetapi perlu disesuaikan dengan aspek teknis setelah*		0	*Reses*
	Peningkatan Jalan Waebetu - Waturutu		*Kelurahan Ngedukelu Kec. Bajawa*		*500,000,000*	*0*	*0*		*Perlu verifikasi lapangan. Usulan musrenbang ruas waturutu waenay pindah ke dinas Perumahan*		0	*Reses*
	Peningkatan Jalan Pape - Radawea Kecamatan Bajawa		*Desa Pape Kec. Bajawa*		*200,000,000*	*0*	*0*		*Ruas jalan tidak masuk dalam kode link jalan kabupaten jadi digeser ke Dinas Perumahan dan perlu*		0	*Reses*
	Rabat Beton Jalan Masuk SMPN Boba Kecamatan	*Tertatanya Kawasan Permukiman Perkotaan dan IKK*	*Golewa Selatan Kec. Golewa*	*Meter*	*300,000,000*	*0*	*0*		*Verifikasi lanjutan oleh Dinas Teknis*	*Meter*	300,000,000	*Usulan OPD*

OPD : DINAS PERUMAHAN KAWASAN PERMUKIMAN DAN PERTANAHAN

KODE	Urusan/Bidang Urusan Pemerintahan Daerah dan Program/Kegiatan	Indikator Capaian Kinerja Program (outcome) / Kegiatan (output)	Rencana Tahun 2019 (Tahun Rencana)						Catatan Penting	Perkiraan Maju Rencana		Asal Usulan
			Lokasi	Target Capaian	Pagu Indikatif	Pagu Indikatif	Pagu Indikatif	Sumber Dana		Target	Kebutuhan Dana / Pagu Indikatif	
	Pembukaan Jalan Bea - Nio (Lanjutan) - Jerebuu		*Bea - Nio Kec. Golewa Barat*		*300,000,000*	*0*	*0*		*Bukan merupakan kode link jalan kabupaten sehingga digeser ke dinas Perumahan. Perlu survey lapangan dan verifikasi*		0	*Reses*
	Pembangunan Tembok Penyokong SDI Soka Kecamatan Golewa Selatan	*Tertatanya Lingkungan Permukiman, Sarana dan Prasarana Serta*	*Golewa Selatan Kec. Golewa*	*%*	*200,000,000*	*0*	*0*		*Verifikasi lanjutan oleh Dinas Teknis*	*%*	0	*Usulan OPD*
	Rabat Beton dari Kampung Ngedubhaga Menuju Kampung Bomuzi Kecamatan		*Desa Bomari Kec. Bajawa*		*100,000,000*	*0*	*0*		*Perlu verifikasi lapangan*		0	*Reses*
	Pembukaan Jalan Kampung Naidewa Desa Watunai Kecamatan Golewa Barat		*Desa Watunay Kec. Golewa Barat*		*100,000,000*	*0*	*0*		*Fokus Kegiatan PLP adalah IKK untuk kegiatan ini Perlu di lakukan konfirmasi dengan DPRD dan Verifikasi*		0	*Reses*
	Peningkatan Jalan Masuk Desa Radamas Kecamatan Golewa Selatan		*Desa Radamasa Kec. Golewa Selatan*		*200,000,000*	*0*	*0*		*Fokus Kegiatan PLP adalah IKK untuk kegiatan ini Perlu di lakukan konfirmasi dengan DPRD dan Verifikasi*		0	*Reses*

OPD : DINAS PERUMAHAN KAWASAN PERMUKIMAN DAN PERTANAHAN

KODE	Urusan/Bidang Urusan Pemerintahan Daerah dan Program/Kegiatan	Indikator Capaian Kinerja Program (outcome) / Kegiatan (output)	Rencana Tahun 2019 (Tahun Rencana)						Catatan Penting	Perkiraan Maju Rencana		Asal Usulan
			Lokasi	Target Capaian	Pagu Indikatif	Pagu Indikatif	Pagu Indikatif	Sumber Dana		Target	Kebutuhan Dana / Pagu Indikatif	
	PLP Desa Rakalaba		*Desa Rakalaba Kec. Golewa Barat*		*200,000,000*	*0*	*0*		*Usulan digeser ke dinas Perumahan dan perlu dilakukan verifikasi*		0	*Reses*
	PLP Kelurahan Mangulewa		*Kelurahan Mngulewa Kec. Golewa Barat*		*200,000,000*	*0*	*0*		*Fokus Kegiatan PLP adalah IKK untuk kegiatan ini Perlu di lakukan konfirmasi dengan DPRD dan Verifikasi*		0	*Reses*
	Peningkatan Jalan Bhetodoi - Wolobaja		*Kelurahan Faobata Kec. Bajawa*		*250,000,000*	*0*	*0*		*Usulan digeser ke dinas Perumahan dan perlu dilakukan verifikasi teknis*		0	*Reses*
	Penataan Lingkungan Permukiman Waeia Kecamatan Golewa		*Waeia Kec. Golewa*		*100,000,000*	*0*	*0*		*Perlu dilakukan Verifikasi teknis*		0	*Reses*
	Peningkatan Jalan Menuju Biara OCD Maronggela Kecamatan Riung Barat		*Marunggela Kec. Riung Barat*		*100,000,000*	*0*	*0*		*Perlu di lakukan verifikasi teknis*		0	*Reses*
	Rabat Beton jalan Masuk Perkuburan Aimere		*Aimere Kec. Bajawa*		*100,000,000*	*0*	*0*		*Perlu di lakukan verifikasi teknis*		0	*Reses*

OPD : DINAS PERUMAHAN KAWASAN PERMUKIMAN DAN PERTANAHAN

KODE	Urusan/Bidang Urusan Pemerintahan Daerah dan Program/Kegiatan	Indikator Capaian Kinerja Program (outcome) / Kegiatan (output)	Rencana Tahun 2019 (Tahun Rencana)						Catatan Penting	Perkiraan Maju Rencana		Asal Usulan
			Lokasi	Target Capaian	Pagu Indikatif	Pagu Indikatif	Pagu Indikatif	Sumber Dana		Target	Kebutuhan Dana / Pagu Indikatif	
	Peningkatan Jalan Tanawau - Manubhara Kecamatan Bajawa		*Desa Naru Kec. Bajawa*		*150,000,000*	*0*	*0*		*Bukan jalan kabupaten berkode link sehingga digeser ke Dinas PErumahan dan pelu dilakukan survey*		0	*Reses*
	Penataan Kota Bajawa		*Kelurahan Sekota Bajawa Kec. Bajawa*		*100,000,000*	*0*	*0*		*Sesaui dengan prioritas Kabupaten Misi ke 3, Perlu konfirmasi dengan DPRD terkait item penataan*		0	*Reses*
	Peningkatan Jalan dari SD Bhagaroga menuju Gereja Katolik Aimere		*Kelurahan Aimere*		*0*	*0*	*300,000,000*		*2019*		0	*Musrenbang Kecamatan*
	Peningkatan Jalan dari SD Bhagaroga menuju Gereja Katolik Aimere		*Kelurahan Aimere*		*0*	*0*	*300,000,000*		*2019*		0	*Musrenbang Kecamatan*
	Peningkatan Jalan Dalam Dusun Killa		*Desa kila*		*0*	*0*	*300,000,000*		*2019*		0	*Musrenbang Kecamatan*
	PLP RT.14 ke RT.23 Kelurahan Lebijaga	*Tertatanya Kawasan Permukiman Perkotaan dan IKK*	*Kecamatan Bajawa*	*%*	*450,000,000*	*0*	*0*		*Pekerjaan Saluran Drainase*	*%*	450,000,000	*Usulan OPD*
	Pembangunan Telford Depan Kantor Desa Persiapan Bolonga		*Kelurahan Susu Kec. Bajawa*		*150,000,000*	*0*	*0*		*Pembangunan sepanjang 500 m dan Perlu dilakukan survey*		0	*Usulan OPD*

OPD : DINAS PERUMAHAN KAWASAN PERMUKIMAN DAN PERTANAHAN

KODE	Urusan/Bidang Urusan Pemerintahan Daerah dan Program/Kegiatan	Indikator Capaian Kinerja Program (outcome) / Kegiatan (output)	Rencana Tahun 2019 (Tahun Rencana)						Catatan Penting	Perkiraan Maju Rencana		Asal Usulan
			Lokasi	Target Capaian	Pagu Indikatif	Pagu Indikatif	Pagu Indikatif	Sumber Dana		Target	Kebutuhan Dana / Pagu Indikatif	
	Pembangunan TPT Kapela Ogi		*Kelurahan Faobata Kec. Bajawa*		*150,000,000*	*0*	*0*		*Masukan pada Renja Dinas PUPR dan perlu dilakukan survey*		0	*Reses*
	Peningkatan Jalan Lingkungan Huibani - Wolokolo, Desa Bogoboa		*Desa Bogoboa Kec. Soa*		*200,000,000*	*0*	*0*		*Masuk dalam Renja Dinas Perumahan dan perlu verifikasi*		0	*Reses*
	Pengusuran dan Tembok Penahan Tanah Lapangan Sepak Bola SDI Ndekundenu dan SMPN Satap Wolomeze		*Desa Mainai Kec. Wolomeze*		*140,000,000*	*0*	*0*		*Perlu dilakukan verifikasi lapangan*		0	*Reses*
	Peningkatan Jalan Waebana Meze - Paulewa, Desa Piga		*DESA PIGA Kec. Soa*		*200,000,000*	*0*	*0*		*Masuk Dalan Renja Dinas Perumahan dan Perlu Veirfikasi*		0	*Reses*
	Pembukaan jalan Baru Puurita - Faoguru, Desa Piga		*Desa Piga Kec. Soa*		*100,000,000*	*0*	*0*		*Masuk dalam Renja Dinas Perumahan dan perlu verifikasi*		0	*Usulan OPD*
	Peningkatan Jalan Waebana Kedhi - Sarakolo (Agregat)		*Desa Piga Kec. Soa*		*150,000,000*	*0*	*0*		*Masuk dalam Renja Dinas Perumahan dan perlu verifikasi lapangan. Panjang jalan yang diperkirakan*		0	*Reses*
	Boog Duiker Dusun Bo Maghi depan Rumah Bapak Rafael Dhiu		*Desa Sobo Kec. Golewa*		*40,000,000*	*0*	*0*		*Masukan dalam Renja Dinas PUPR dan Perlu verifikasi*		0	*Reses*

OPD : DINAS PERUMAHAN KAWASAN PERMUKIMAN DAN PERTANAHAN

KODE	Urusan/Bidang Urusan Pemerintahan Daerah dan Program/Kegiatan	Indikator Capaian Kinerja Program (outcome) / Kegiatan (output)	Rencana Tahun 2019 (Tahun Rencana)						Catatan Penting	Perkiraan Maju Rencana		Asal Usulan
			Lokasi	Target Capaian	Pagu Indikatif	Pagu Indikatif	Pagu Indikatif	Sumber Dana		Target	Kebutuhan Dana / Pagu Indikatif	
	Rehab Jalan Dusun Jawa Maghi ke Sekolah SDI Waru Waja		*Dea Sobo Kec. Golewa*		*300,000,000*	*0*	*0*		*Masuk dalam Renja Dinas Perumahan dan perlu verifikasi lapangan. Peningkatan*		0	*Reses*
	TPT di Kampung Para		*Desa Sobo Kec. Golewa*		*200,000,000*	*0*	*0*		*Masuk dalam Renja Dinas Perumahan dan perlu verifikasi*		0	*Reses*
	TPT di Kampung Waru Waja		*Desa Sobo Kec. Golewa*		*300,000,000*	*0*	*0*		*Masuk dalam Renja Dinas Perumahan dan perlu verifikasi*		0	*Reses*
	Pembangunan Pagar SDK Ngoranale		*Desa Ngoranale Kec. Bajawa*		*100,000,000*	*0*	*0*		*Masuk ke Renja Dinas Perumahan dan perlu dilakukan*		0	*Reses*
	peningkatan jalan masuk ke Desa Persiapan Lokaweka		*Desa Persiapan Lokaweka Kec. Soa*		*200,000,000*	*0*	*0*		*Masuk ke Renja Dinas Perumahan dan perlu dilakukan*		0	*Reses*
	Pembangunan Pelataran Desa ulu Belu		*Desa Ulu Belu Kec. Golewa*		*0*	*0*	*50,000,000*		*Usulan digeser ke Dinas Perumahan dan akan dilakukan verifikais*		0	*Reses*
	Peningkatan Jalan Masuk Bokua		*Bokua Kelurahan Bajawa Kec. Bajawa*		*50,000,000*	*0*	*0*		*Usulan digeser ke Dinas Perumahan dan akan dilakukan verifikais*		0	*Reses*

OPD : DINAS PERUMAHAN KAWASAN PERMUKIMAN DAN PERTANAHAN

KODE	Urusan/Bidang Urusan Pemerintahan Daerah dan Program/Kegiatan	Indikator Capaian Kinerja Program (outcome) / Kegiatan (output)	Rencana Tahun 2019 (Tahun Rencana)						Catatan Penting	Perkiraan Maju Rencana		Asal Usulan
			Lokasi	Target Capaian	Pagu Indikatif	Pagu Indikatif	Pagu Indikatif	Sumber Dana		Target	Kebutuhan Dana / Pagu Indikatif	
	Pembangunan TPT samping Sa'o Riti Wali Todabelu		*Kelurahan Todabelu Kec. Golewa*		*20,000,000*	*0*	*0*		*Usulan digeser ke Dinas Perumahan dan akan dilakukan verifikais*		0	*Reses*
104	**Urusan Perumahan Rakyat dan Kawasan Pemukiman**											
					10,909,675,661	**0**	**78,304,825,000**					
1	**DINAS PERUMAHAN KAWASAN PERMUKIMAN DAN PERTANAHAN**											
104.1	**Program Pelayanan Administrasi Perkantoran**		**Bajawa**									
104.1.1	**Penyediaan jasa surat menyurat**		Bajawa									
	Belanja Perangko, Materai dan Benda Pos lainnya	*Tersedianya Pelayanan Administrasi Perkantoran*	*Bajawa*	*100 %*	*887,040*	*0*	*0*	Dana Alokasi Umum (D A U)	*Belanja Perangko, Materai dan benda pos lannya untuk semua*	*100 %*	993,484	*Usulan OPD*
104.1.2	**Penyediaan jasa komunikasi, sumber daya**		Bajawa									
	Belanja Air	*Tersedianya Pelayanan Administrasi Perkantoran*	*Bajawa*	*100 %*	*4,139,000*	*0*	*0*	Dana Alokasi Umum (D A U)	*Disediakan untuk Pemasangan Instalasi Air (1 Paket Rp 2.939.000 dan Biaya Langganan Air 12 Bulan @Rp100.000)*	*100 %*	4,635,680	*Usulan OPD*

OPD : DINAS PERUMAHAN KAWASAN PERMUKIMAN DAN PERTANAHAN

KODE	Urusan/Bidang Urusan Pemerintahan Daerah dan Program/Kegiatan	Indikator Capaian Kinerja Program (outcome) / Kegiatan (output)	Rencana Tahun 2019 (Tahun Rencana)						Catatan Penting	Perkiraan Maju Rencana		Asal Usulan
			Lokasi	Target Capaian	Pagu Indikatif	Pagu Indikatif	Pagu Indikatif	Sumber Dana		Target	Kebutuhan Dana / Pagu Indikatif	
	Belanja Listrik	*Tersedianya Pelayanan Administrasi Perkantoran*	*Bajawa*	*100 %*	*4,800,000*	*0*	*0*	Dana Alokasi Umum (D A U)	*Disediakan untuk Biaya Pemasangan Instalasi Listrik (1 Paket @Rp 3.000.000), Biaya Langganan LIstrik (12 Bulan @Rp 150.000)*	*100 %*	5,376,000	*Usulan OPD*
	Belanja Kawat/Faksimili/Internet/Intranet/TV Kabel/TV Satelit	*Tersedianya Pelayanan Administrasi Perkantoran*	*Bajawa*	*100 %*	*7,800,000*	*0*	*0*	Dana Alokasi Umum (D A U)	*Disediakan untuk Biaya Langganan Internet (Speedy) (12 Bulan @Rp650.000)*	*100 %*	8,736,000	*Usulan OPD*
104.1.6	**Penyediaan jasa pemeliharaan dan perizinan kendaraan**		Bajawa									
	Belanja Pajak Kendaraan Bermotor	*Tersedianya Pelayanan Administrasi Perkantoran*	*Bajawa*	*100 %*	*2,775,000*	*0*	*0*	Dana Alokasi Umum (D A U)	*Disediakan untuk Pengurusan Kendaraan (Pajak dan perpanjangan STNK)*	*100 %*	2,800,000	*Usulan OPD*
	Belanja Penggantian Suku Cadang	*Tersedianya Pelayanan Administrasi Perkantoran*	*Bajawa*	*100 %*	*4,200,000*	*0*	*0*	Dana Alokasi Umum (D A U)	*Disediakan untuk Biaya Pemeliharaan Kendaraan Dinas*	*100 %*	4,480,000	*Usulan OPD*
	Belanja Bahan Bakar Minyak/Gas Dan Pelumas	*Tersedianya kendaraan dinas operasional siap*	*Bajawa*	*100 %*	*4,225,000*	*0*	*0*	Dana Alokasi Umum (D A U)	*Disediakan untuk belanja BBM (650 liter @Rp6.500)*	*100 %*	4,305,000	*Usulan OPD*

OPD : DINAS PERUMAHAN KAWASAN PERMUKIMAN DAN PERTANAHAN

KODE	Urusan/Bidang Urusan Pemerintahan Daerah dan Program/Kegiatan	Indikator Capaian Kinerja Program (outcome) / Kegiatan (output)	Rencana Tahun 2019 (Tahun Rencana)						Catatan Penting	Perkiraan Maju Rencana		Asal Usulan
			Lokasi	Target Capaian	Pagu Indikatif	Pagu Indikatif	Pagu Indikatif	Sumber Dana		Target	Kebutuhan Dana / Pagu Indikatif	
104.1.7	**Penyediaan jasa administrasi keuangan**		Bajawa									
	Honor Pengelola APBD	*Tersedianya Pelayanan Administrasi Perkantoran*	*Bajawa*	*100 %*	*35,233,200*	*0*	*0*	Dana Alokasi Umum (D A U)	*Disediakan untuk Honor KPA, PPK, Bendahara Pengeluaran, Pembantu Bendahara, Bendahara Penerima dan Bendahara Barang*	*100 %*	35,978,880	*Usulan OPD*
	Honorarium Non PNS	*Tersedianya Pelayanan Administrasi Perkantoran*	*Bajawa*	*100 %*	*86,400,000*	*0*	*0*	Dana Alokasi Umum (D A U)	*DIsediakan untuk biaya honor tenaga kontrak (6 org x 12 bulan @Rp*	*100 %*	67,200,000	*Usulan OPD*
	Uang Lembur	*Tersedianya Pelayanan Administrasi*	*Bajawa*	*100 %*	*4,305,000*	*0*	*0*	Dana Alokasi Umum (D A U)	*Uang Lembur PNS*	*100 %*	4,821,600	*Usulan OPD*
104.1.9	**Penyediaan jasa perbaikan peralatan kerja**		Bajawa									
	Belanja Pemeliharaan Peralatan dan Perlengkapan Kantor	*Tersedianya Pelayanan Administrasi Perkantoran*	*Bajawa*	*100 %*	*1,680,000*	*0*	*0*	Dana Alokasi Umum (D A U)	*Biaya Pemeliharaan Komputer, Notebook dan Printer*	*100 %*	1,881,600	*Usulan OPD*
104.1.10	**Penyediaan alat tulis kantor**		Bajawa									

OPD : DINAS PERUMAHAN KAWASAN PERMUKIMAN DAN PERTANAHAN

KODE	Urusan/Bidang Urusan Pemerintahan Daerah dan Program/Kegiatan	Indikator Capaian Kinerja Program (outcome) / Kegiatan (output)	Rencana Tahun 2019 (Tahun Rencana)						Catatan Penting	Perkiraan Maju Rencana		Asal Usulan
			Lokasi	Target Capaian	Pagu Indikatif	Pagu Indikatif	Pagu Indikatif	Sumber Dana		Target	Kebutuhan Dana / Pagu Indikatif	
	Belanja Alat Tulis Kantor	*Tersedianya Pelayanan Administrasi Perkantoran*	*Bajawa*	*100 %*	*16,800,000*	*0*	*0*	Dana Alokasi Umum (D A U)	*Penggandaan Kegiatan Rutin Dinas; Untuk Program Lingkungan Sehat Perumahan ; Untuk Program Pembangunan Infrastruktur Perdesaaan*	*100 %*	18,816,000	*Usulan OPD*
104.1.11	**Penyediaan barang cetakan dan penggandaan**		Bajawa									
	Belanja Cetak	*Tersedianya Pelayanan Administrasi Perkantoran*	*Bajawa*	*100 %*	*320,000*	*0*	*0*	Dana Alokasi Umum (D A U)	*Disediakan untuk biaya penjilidan kebutuhan rutin dinas (80 buku @Rp*	*100 %*	313,600	*Usulan OPD*
	Belanja Penggandaan	*Tersedianya Pelayanan Administrasi Perkantoran*	*Bajawa*	*100 %*	*10,320,000*	*0*	*0*	Dana Alokasi Umum (D A U)	*Penggandaan Kegiatan Rutin Dinas; Untuk Program Lingkungan Sehat Perumahan ; Untuk Program Pembangunan Infrastruktur Perdesaaan*	*100 %*	9,956,800	*Usulan OPD*
104.1.12	**Penyediaan komponen instalasi listrik/penerangan bangunan kantor**		Bajawa									
	Belanja Alat Listrik Dan Elektronik (Lampu Pijar, Battery Kering	*Tersedianya Pelayanan Administrasi Perkantoran*	*Bajawa*	*100 %*	*700,112*	*0*	*0*	Dana Alokasi Umum (D A U)	*Untuk Belanja Alat Listrik Dan Elektronik (Lampu Pijar, Battery)*	*100 %*	784,125	*Usulan OPD*

OPD : DINAS PERUMAHAN KAWASAN PERMUKIMAN DAN PERTANAHAN

KODE	Urusan/Bidang Urusan Pemerintahan Daerah dan Program/Kegiatan	Indikator Capaian Kinerja Program (outcome) / Kegiatan (output)	Rencana Tahun 2019 (Tahun Rencana)						Catatan Penting	Perkiraan Maju Rencana		Asal Usulan
			Lokasi	Target Capaian	Pagu Indikatif	Pagu Indikatif	Pagu Indikatif	Sumber Dana		Target	Kebutuhan Dana / Pagu Indikatif	
104.1.13	**Penyediaan peralatan dan perlengkapan kantor**		Bajawa									
	Belanja Pemeliharaan Peralatan dan Perlengkapan Kantor				*26,371,309*	*0*	*0*		*Belanja Peralatan Kebersihan dan Biaya Pameran Pembangunan*		29,535,866	*Usulan OPD*
	Belanja Peralatan dan Mesin - Pengadaan Alat Rumah Tangga Lainnya (Home Use)				*17,000,000*	*0*	*0*		*Untuk Pengadaan Gorden*		19,000,000	*Usulan OPD*
	Belanja Peralatan dan Mesin - Pengadaan Printer				*2,000,000*	*0*	*0*		*Pengadaan Printer*		2,240,000	*Usulan OPD*
	Belanja Peralatan dan Mesin - Pengadaan Meubelair				*80,000,000*	*0*	*0*		*Disediakan untuk pengadaan kursi, meja dan lemari*		95,500,000	*Usulan OPD*
104.1.17	**Penyediaan makanan dan minuman**		Bajawa									
	Belanja Makanan dan Minuman Harian Pegawai	*Tersedianya Pelayanan Administrasi*	*Bajawa*	*100 %*	*5,600,000*	*0*	*0*	Dana Alokasi Umum (D A U)	*Belanja Makanan Dan Minuman Harian*	*100 %*	6,272,000	*Usulan OPD*
	Belanja Makanan dan Minuman Rapat	*Tersedianya Pelayanan Administrasi*	*Bajawa*	*100 %*	*9,600,000*	*0*	*0*	Dana Alokasi Umum (D A U)	*Untuk Belanja Makanan Dan Minuman*	*100 %*	10,752,000	*Usulan OPD*
104.1.18	**Rapat-rapat koordinasi dan konsultasi ke luar daerah**		Kabupaten Ngada									
	Belanja Perjalanan DInas Ke Luas Daerah	*Tersedianya Pelayanan Administrasi Perkantoran*	*Tersebar di seluruh Kabupaten Ngada*	*100 %*	*145,420,000*	*0*	*0*	Dana Alokasi Umum (D A U)	*Belanja Perjalanan Dinas Luar Daerah Ke Ibu Kota Negara dan KPPN Ruteng*	*100 %*	162,870,400	*Usulan OPD*

OPD : DINAS PERUMAHAN KAWASAN PERMUKIMAN DAN PERTANAHAN

KODE	Urusan/Bidang Urusan Pemerintahan Daerah dan Program/Kegiatan	Indikator Capaian Kinerja Program (outcome) / Kegiatan (output)	Rencana Tahun 2019 (Tahun Rencana)						Catatan Penting	Perkiraan Maju Rencana		Asal Usulan
			Lokasi	Target Capaian	Pagu Indikatif	Pagu Indikatif	Pagu Indikatif	Sumber Dana		Target	Kebutuhan Dana / Pagu Indikatif	
104.1.19	**Rapat-rapat koordinasi dan konsultasi ke dalam daerah**		Tersebar di Kabupaten Ngada									
	Belanja Perjalanan Dinas Dalam Daerah	*Tersedianya Pelayanan Administrasi Perkantoran*	*Bajawa*	*100 %*	*142,000,000*	*0*	*0*	Dana Alokasi Umum (D A U)	*Dalam rangka pendampingan atasan atau kunjungan serta musrenbang ; Koordinasi ke Kecamatan ;*	*100 %*	150,040,000	*Usulan OPD*
104.2	**Program Peningkatan Sarana dan Prasarana**	**Terawatnya gedung kantor**	**Bajawa**	**100 %**						**100 %**		
104.2.22	**Pemeliharaan rutin/berkala gedung kantor**		Bajawa									
	Belanja Pemeliharaan Peralatan dan Perlengkapan Kantor	*Terawatnya gedung kantor*	*Bajawa*	*100 %*	*70,000,000*	*0*	*0*	Dana Alokasi Umum (D A U)	*Disediakan untuk Pemeliharaan Gedung Kantor*	*100 %*	78,400,000	*Usulan OPD*
104.16	**Program Lingkungan Sehat Perumahan**	**Presentase KK yang Terlayani Sanitasi Dasar**	**Tersebar di seluruh Kabupaten Ngada**	**86 %**						**93 %**		
104.16.2	**Penyediaan sarana air bersih dan sanitasi dasar terutama bagi masyarakat**	Presentase KK yang Terlayani Sanitasi Dasar	Tersebar di seluruh Kabupaten Ngada	100 %						100 %		
	Honorarium Panitia Pelaksana Kegiatan	*Tersedianya Pelayanan Administrasi Perkantoran*	*Bajawa*	*100 %*	*9,000,000*	*0*	*0*	Dana Alokasi Umum (D A U)	*Disediakan untuk Honorarium PPK (1 org x 9 bulan @Rp 1.000.000)*	*100 %*	10,080,000	*Usulan OPD*

OPD : DINAS PERUMAHAN KAWASAN PERMUKIMAN DAN PERTANAHAN

KODE	Urusan/Bidang Urusan Pemerintahan Daerah dan Program/Kegiatan	Indikator Capaian Kinerja Program (outcome) / Kegiatan (output)	Rencana Tahun 2019 (Tahun Rencana)						Catatan Penting	Perkiraan Maju Rencana		Asal Usulan
			Lokasi	Target Capaian	Pagu Indikatif	Pagu Indikatif	Pagu Indikatif	Sumber Dana		Target	Kebutuhan Dana / Pagu Indikatif	
	Honor Panitia PHO/FHO	*Tersedianya Pelayanan Administrasi Perkantoran*	*Bajawa*	*100 %*	*7,500,000*	*0*	*0*	Dana Alokasi Umum (D A U)	*Disediakan Untuk Honorarium Panitia PHO/FHO (5 org x*	*100 %*	8,400,000	*Usulan OPD*
	Honorarium Non PNS	*Tersedianya Pelayanan Administrasi Perkantoran*	*Bajawa*	*100 %*	*108,000,000*	*0*	*0*	Dana Alokasi Umum (D A U)	*Disediakan untuk Honorarium Tenaga Teknis (6 org x 12 bulan @Rp 1.500.000*	*100 %*	120,960,000	*Usulan OPD*
	Honorarium Petugas eMon DAK	*Tersedianya Pelayanan Administrasi Perkantoran*	*Bajawa*	*100 %*	*2,500,000*	*0*	*0*	Dana Alokasi Umum (D A U)	*Disediakan untuk honorarium petugas eMon DAK*	*100 %*	2,800,000	*Usulan OPD*
	Belanja Cetak dan Penggandaan	*Tersedianya Pelayanan Administrasi*	*Bajawa*	*100 %*	*39,500,000*	*0*	*0*	Dana Alokasi Umum (D A U)	*Disediakan untuk belanja cetak dan penggandaan*	*100 %*	44,240,000	*Usulan OPD*
	Belanja ATK	*Tersedianya Pelayanan Administrasi*	*Bajawa*	*100 %*	*8,500,000*	*0*	*0*	Dana Alokasi Umum (D A U)	*Disediakan untuk belanja Alat Tulis Kantor*	*100 %*	9,520,000	*Usulan OPD*
	Belanja Makanan dan Minuman	*Tersedianya Pelayanan Administrasi*	*Bajawa*	*100 %*	*19,200,000*	*0*	*0*	Dana Alokasi Umum (D A U)	*Disediakan untuk makanan dan minaman harian pegawai*	*100 %*	21,504,000	*Usulan OPD*
	Dalam Rangka Pengambilan Data Base Air Bersih	*Tersedianya Pelayanan Administrasi Perkantoran*	*Tersebar di seluruh Kabupaten Ngada*	*100 %*	*86,400,000*	*0*	*0*	Dana Alokasi Umum (D A U)	*Disediakan untuk pengambilan data koordinat dan foto*	*100 %*	96,768,000	*Usulan OPD*

OPD : DINAS PERUMAHAN KAWASAN PERMUKIMAN DAN PERTANAHAN

KODE	Urusan/Bidang Urusan Pemerintahan Daerah dan Program/Kegiatan	Indikator Capaian Kinerja Program (outcome) / Kegiatan (output)	Rencana Tahun 2019 (Tahun Rencana)						Catatan Penting	Perkiraan Maju Rencana		Asal Usulan
			Lokasi	Target Capaian	Pagu Indikatif	Pagu Indikatif	Pagu Indikatif	Sumber Dana		Target	Kebutuhan Dana / Pagu Indikatif	
	Perjalan Dinas Dalam Daerah Dalam Rangka PHO/FHO	*Tersedianya Pelayanan Administrasi Perkantoran*	*Tersebar di seluruh Kabupaten Ngada*	*100 %*	*43,200,000*	*0*	*0*	Dana Alokasi Umum (D A U)	*Disediakan Untuk Perjalanan Dinas Dalam Daerah*	*100 %*	48,384,000	*Usulan OPD*
	Perjalan Dinas Dalam Daerah Dalam Rangka Sosialisasi	*Tersedianya Pelayanan Administrasi*	*Tersebar di seluruh Kabupaten Ngada*	*100 %*	*51,600,000*	*0*	*0*	Dana Alokasi Umum (D A U)	*Disediakan untuk sosialisasi*	*100 %*	57,792,000	*Usulan OPD*
	Perjalanan Dinas Dalam Daerah dalam rangka pengendalian tim teknis	*Tersedianya Pelayanan Administrasi Perkantoran*	*Tersebar di seluruh Kabupaten Ngada*	*100 %*	*104,400,000*	*0*	*0*	Dana Alokasi Umum (D A U)	*Disediakan Untuk Perjalanan Dinas Dalam Daerah*	*100 %*	116,928,000	*Usulan OPD*
	Perjalanan Dinas Luar Daerah Dalam Rangka Konsultasi ke Ibukota Propinsi	*Tersedianya Pelayanan Administrasi*	*Kupang*	*100 %*	*45,000,000*	*0*	*0*	Dana Alokasi Umum (D A U)	*Perjalanan Dinas Luar Daerah*	*100 %*	50,400,000	*Usulan OPD*
	Perjalanan Dinas Luar Daerah Dalam Rangka Konsultasi ke Propinsi Lain	*Tersedianya Pelayanan Administrasi*	*Jakarta*	*100 %*	*45,000,000*	*0*	*0*	Dana Alokasi Umum (D A U)	*Belanja Perjalanan Dinas Luar Daerah*	*100 %*	50,400,000	*Usulan OPD*
	Pembangunan SPAM Dari Mata Air Bhetowaso ke Kampung Bokua	*Rumah sehat dan layak huni*	*Kecamatan Bajawa*	*100 %*	*0*	*0*	*2,957,325,000*	DAK Bidang Air Minum dan Penyehatan Lingkungan	*Disediakan untuk peningkatan /rehab air*	*100 %*	2,957,325,000	*Usulan OPD*
	Peningkatan SPAM IKK Bajawa	*Rumah sehat dan layak huni*	*Kecamatan Bajawa*	*100 %*	*0*	*0*	*3,000,000,000*	DAK Bidang Air Minum dan Penyehatan Lingkungan	*Disediakan untuk peningkatan /rehab air*	*100 %*	3,000,000,000	*Usulan OPD*
	Peningkatan SPAM Kampung Beja	*Rumah sehat dan layak huni*	*Kecamatan Bajawa*	*100 %*	*0*	*0*	*1,635,000,000*	DAK Bidang Air Minum dan Penyehatan Lingkungan	*Disediakan untuk peningkatan /rehab air*	*100 %*	1,635,000,000	*Usulan OPD*

OPD : DINAS PERUMAHAN KAWASAN PERMUKIMAN DAN PERTANAHAN

KODE	Urusan/Bidang Urusan Pemerintahan Daerah dan Program/Kegiatan	Indikator Capaian Kinerja Program (outcome) / Kegiatan (output)	Rencana Tahun 2019 (Tahun Rencana)						Catatan Penting	Perkiraan Maju Rencana		Asal Usulan
			Lokasi	Target Capaian	Pagu Indikatif	Pagu Indikatif	Pagu Indikatif	Sumber Dana		Target	Kebutuhan Dana / Pagu Indikatif	
	Peningkatan Cakupan SPAB IKK Inerie	*Rumah sehat dan layak huni*	*Kecamatan Inerie*	*100 %*	*0*	*0*	*9,652,500,000*	DAK Bidang Air Minum dan Penyehatan Lingkungan	*Disediakan untuk peningkatan /rehab air*	*100 %*	9,652,500,000	*Usulan OPD*
	Peningkatan Cakupan SPAM IKK Riung	*Rumah sehat dan layak huni*	*Kecamatan Riung*	*100 %*	*0*	*0*	*7,110,000,000*	DAK Bidang Air Minum dan Penyehatan Lingkungan	*Disediakan untuk peningkatan /rehab air*	*100 %*	7,110,000,000	*Usulan OPD*
	Penambahan Debit Tadho	*Rumah sehat dan layak huni*	*Kecamatan Riung*	*100 %*	*0*	*0*	*4,000,000,000*	DAK Bidang Air Minum dan Penyehatan Lingkungan	*Disediakan untuk peningkatan /rehab air*	*100 %*	4,000,000,000	*Usulan OPD*
	Perluasan Jaringan Air Bersih Dari Maghiana Menuju Gemo (Pesisir)	*Rumah sehat dan layak huni*	*Kecamatan Aimere*	*100 %*	*0*	*0*	*2,750,000,000*	DAK Bidang Air Minum dan Penyehatan Lingkungan	*Disediakan untuk peningkatan /rehab air*	*100 %*	2,750,000,000	*Usulan OPD*
	Rehabilitasi Jaringan Transmisi Mata Air Waelako	*Rumah sehat dan layak huni*	*Kecamatan Aimere*	*100 %*	*0*	*0*	*1,500,000,000*	DAK Bidang Air Minum dan Penyehatan Lingkungan	*Disediakan untuk peningkatan /rehab air*	*100 %*	1,500,000,000	*Usulan OPD*
	Perluasan Jaringan SPAB Kelurahan Jawameze dan Kelurahan Kisanata	*Rumah sehat dan layak huni*	*Kecamatan Bajawa*	*100 %*	*0*	*0*	*2,950,000,000*	DAK Bidang Air Minum dan Penyehatan Lingkungan	*Disediakan untuk peningkatan /rehab air*	*100 %*	2,950,000,000	*Usulan OPD*
	Perluasan Jaringan Air Bersih IKK Golewa Barat	*Rumah sehat dan layak huni*	*Kecamatan Golewa Barat*	*100 %*	*0*	*0*	*9,000,000,000*	DAK Bidang Air Minum dan Penyehatan Lingkungan	*Disediakan untuk peningkatan /rehab air*	*100 %*	9,000,000,000	*Usulan OPD*
	Pembangunan Jaringan Air Bersih Sambinasi Barat	*Rumah sehat dan layak huni*	*Kecamatan Riung*	*100 %*	*0*	*0*	*1,250,000,000*	DAK Bidang Air Minum dan Penyehatan Lingkungan	*Disediakan untuk peningkatan /rehab air*	*100 %*	1,250,000,000	*Usulan OPD*

OPD : DINAS PERUMAHAN KAWASAN PERMUKIMAN DAN PERTANAHAN

KODE	Urusan/Bidang Urusan Pemerintahan Daerah dan Program/Kegiatan	Indikator Capaian Kinerja Program (outcome) / Kegiatan (output)	Rencana Tahun 2019 (Tahun Rencana)						Catatan Penting	Perkiraan Maju Rencana		Asal Usulan
			Lokasi	Target Capaian	Pagu Indikatif	Pagu Indikatif	Pagu Indikatif	Sumber Dana		Target	Kebutuhan Dana / Pagu Indikatif	
	Perencanaan Teknis	*Rumah sehat dan layak huni*	*Kecamatan Bajawa*	*100 %*	*0*	*0*	*300,000,000*	DAK, DAU	*Disediakan untuk perencanaan teknis peningkatan /rehab air*	*100 %*	336,000,000	*Usulan OPD*
	Pengawasan Teknis	*Rumah sehat dan layak huni*	*Kecamatan Bajawa*	*100 %*	*0*	*0*	*250,000,000*	DAK, DAU	*Disediakan untuk kegiatan pengawasan peningkatan /rehab air*	*100 %*	250,000,000	*Usulan OPD*
	Biaya Penunjang Kegiatan Penunjang	*Rumah sehat dan layak huni*	*Tersebar di seluruh Kabupaten Ngada*	*100 %*	*350,000,000*	*0*	*0*	Dana Alokasi Umum (D A U)	*Disediakan untuk peningkatan /rehab air*	*100 %*	392,000,000	*Usulan OPD*
	Perluasan Jaringan Air Bersih (Sambungan rumah) di RT 13		*RT 13*		*100,000,000*	*0*	*0*	Dana Alokasi Umum (D A U)	*Kecamatan Bajawa*		0	*Musrenbang Kecamatan*
	Rehabilitasi Broncaptering dalam IKK		*Tugun dan Kendeng*		*0*	*0*	*100,000,000*	DAK Bidang Air Minum dan Penyehatan Lingkungan	*sekitar daerah ibukota kecamatan*		0	*Musrenbang Kecamatan*
	Pembangunan Saluran Drainase RT 10 Keluarahan		*RT 10 Kelurahan Aimere*		*0*	*0*	*150,000,000*	DAK, DAU	*Pekerjaan Saluran Drainase*		0	*Musrenbang Kecamatan*
	Peningkatan Jaringan Air Minum ke Watu, Maghilewa dan Jere, Kecamatan Jerebuu		*Sebowuli*		*700,000,000*	*0*	*0*	Dana Alokasi Umum (D A U)	*Jaringan Air Minum*		0	*Musrenbang Kecamatan*
	Rehabilitasi Perpipaan dan Air Bersih dalam IKK, Desa Watukapu		*Watukapu*		*0*	*0*	*750,000,000*	DAK Bidang Prasarana Pemerintah	*Baru*		0	*Musrenbang Kecamatan*
	Peningkatan Air Bersih Perpipaan Dusun Delawawi, Desa Waebela		*Webela*		*100,000,000*	*0*	*0*	Dana Alokasi Umum (D A U)	*Peningkatan Air Bersih*		0	*Musrenbang Kecamatan*
	Pembangunan Kamar WC SDK Ngedukelu Kecamatan		*Kelurahan Ngedukelu Kec. Bajawa*		*50,000,000*	*0*	*0*		*Perlu verifikasi lapangan*		0	*Reses*

OPD : DINAS PERUMAHAN KAWASAN PERMUKIMAN DAN PERTANAHAN

KODE	Urusan/Bidang Urusan Pemerintahan Daerah dan Program/Kegiatan	Indikator Capaian Kinerja Program (outcome) / Kegiatan (output)	Rencana Tahun 2019 (Tahun Rencana)						Catatan Penting	Perkiraan Maju Rencana		Asal Usulan
			Lokasi	Target Capaian	Pagu Indikatif	Pagu Indikatif	Pagu Indikatif	Sumber Dana		Target	Kebutuhan Dana / Pagu Indikatif	
	Bantuan air bersih Desa Wae Ia		*Desa Wae Ia Kec. Golewa*		*0*	*0*	*100,000,000*		*Usulan geser ke Dinas Perumahan. Dalam Renja dinas ada dan perlu dilakukan verifikasi lapangan*		0	*Reses*
104.16.7	**Fasilitasi Pemberian Bantuan Pembangunan dan Perbaikan Perumahan**	Rumah sehat dan layak huni	Tersebar di seluruh Kabupaten Ngada	554 Unit						554 Unit		
	Honorarium Panitia Pelaksana Kegiatan	*Tersedianya Pelayanan Administrasi Perkantoran*	*Bajawa*	*100 %*	*9,000,000*	*0*	*0*	Dana Alokasi Umum (D A U)	*Disediakan untuk Honorarium PPK (1 org x 9 bulan @Rp 1.000.000)*	*100 %*	9,000,000	*Usulan OPD*
	Honorarium Pegawai Honorer / Tidak Tetap	*Tersedianya Pelayanan Administrasi Perkantoran*	*Bajawa*	*100 %*	*135,000,000*	*0*	*0*	Dana Alokasi Umum (D A U)	*Disediakan untuk Honorarium Tenaga Teknis (18 org x 12 bulan @Rp 650.000)*	*100 %*	135,000,000	*Usulan OPD*
	Honorarium Petugas eMon DAK	*Tersedianya Pelayanan Administrasi Perkantoran*	*Bajawa*	*100 %*	*2,500,000*	*0*	*0*	Dana Alokasi Umum (D A U)	*Disediakan untuk honorarium petugas eMon DAK*	*100 %*	2,800,000	*Usulan OPD*
	Belanja Cetak dan Penggandaan	*Tersedianya Pelayanan Administrasi*	*Bajawa*	*100 %*	*39,500,000*	*0*	*0*	Dana Alokasi Umum (D A U)	*Disediakan untuk belanja cetak dan penggandaan*	*100 %*	39,500,000	*Usulan OPD*
	Belanja Alat Tulis Kantor	*Tersedianya Pelayanan Administrasi*	*Bajawa*	*100 %*	*8,500,000*	*0*	*0*	Dana Alokasi Umum (D A U)	*Disediakan untuk belanja ATK*	*100 %*	8,500,000	*Usulan OPD*

OPD : DINAS PERUMAHAN KAWASAN PERMUKIMAN DAN PERTANAHAN

KODE	Urusan/Bidang Urusan Pemerintahan Daerah dan Program/Kegiatan	Indikator Capaian Kinerja Program (outcome) / Kegiatan (output)	Rencana Tahun 2019 (Tahun Rencana)						Catatan Penting	Perkiraan Maju Rencana		Asal Usulan
			Lokasi	Target Capaian	Pagu Indikatif	Pagu Indikatif	Pagu Indikatif	Sumber Dana		Target	Kebutuhan Dana / Pagu Indikatif	
	Belanja Makanan dan Minuman Harian Pegawai	*Tersedianya Pelayanan Administrasi*	*Bajawa*	*100 %*	*19,200,000*	*0*	*0*	Dana Alokasi Umum (D A U)	*Disediakan untuk makanan dan minaman harian pegawai*	*100 %*	19,200,000	*Usulan OPD*
	Perjalan Dinas Dalam Daerah Dalam Rangka Pengambilan Data Koordinat dan Foto	*Tersedianya Pelayanan Administrasi Perkantoran*	*Tersebar di seluruh Kabupaten Ngada*	*100 %*	*86,400,000*	*0*	*0*	Dana Alokasi Umum (D A U)	*Disediakan Untuk Perjalanan Dinas Dalam Daerah*	*100 %*	86,400,000	*Usulan OPD*
	Perjalan Dinas Dalam Daerah Dalam Rangka Identifikasi, Verifikasi Lapangan dan Penyelesaian Masalah	*Tersedianya Pelayanan Administrasi Perkantoran*	*Tersebar di seluruh Kabupaten Ngada*	*100 %*	*43,200,000*	*0*	*0*	Dana Alokasi Umum (D A U)	*Disediakan Untuk Perjalanan Dinas Dalam Daerah*	*100 %*	43,200,000	*Usulan OPD*
	Perjalan Dinas Dalam Daerah Dalam Rangka Sosialisasi	*Tersedianya Pelayanan Administrasi Kegiatan Fasilitasi Pemberian Bantuan Pembangunan dan*	*Tersebar di seluruh Kabupaten Ngada*	*100 %*	*51,600,000*	*0*	*0*	Dana Alokasi Umum (D A U)	*Disediakan Untuk Perjalanan Dinas Dalam Daerah*	*100 %*	51,600,000	*Usulan OPD*
	Perjalanan Dinas Dalam Daerah dalam rangka pengendalian tim teknis	*Tersedianya Pelayanan Administrasi Kegiatan Fasilitasi Pemberian Bantuan Pembangunan dan*	*Tersebar di seluruh Kabupaten Ngada*	*100 %*	*104,400,000*	*0*	*0*	Dana Alokasi Umum (D A U)	*Disediakan Untuk Perjalanan Dinas Dalam Daerah*	*100 %*	104,400,000	*Usulan OPD*
	Perjalanan Dinas Luar Daerah Dalam Rangka Konsultasi ke Propinsi Lain	*Tersedianya Pelayanan Administrasi Kegiatan Fasilitasi Pemberian Bantuan Pembangunan dan*	*Kupang*	*100 %*	*45,000,000*	*0*	*0*	Dana Alokasi Umum (D A U)	*Belanja Perjalanan Dinas Luar Daerah*	*100 %*	45,000,000	*Usulan OPD*
	Perjalanan Dinas Luar Daerah Dalam Rangka Konsultasi ke Propinsi Lain	*Tersedianya Pelayanan Administrasi*	*Jakarta*	*100 %*	*45,000,000*	*0*	*0*	Dana Alokasi Umum (D A U)	*Belanja Perjalanan Dinas Luar Daerah*	*100 %*	45,000,000	*Usulan OPD*

OPD : DINAS PERUMAHAN KAWASAN PERMUKIMAN DAN PERTANAHAN

KODE	Urusan/Bidang Urusan Pemerintahan Daerah dan Program/Kegiatan	Indikator Capaian Kinerja Program (outcome) / Kegiatan (output)	Rencana Tahun 2019 (Tahun Rencana)						Catatan Penting	Perkiraan Maju Rencana		Asal Usulan
			Lokasi	Target Capaian	Pagu Indikatif	Pagu Indikatif	Pagu Indikatif	Sumber Dana		Target	Kebutuhan Dana / Pagu Indikatif	
	Peningkatan Kualitas Perumahan Swadaya di Kecamatan Aimere	*Rumah sehat dan layak huni*	*Kecamatan Aimere*	*70 Unit*	*0*	*0*	*1,050,000,000*	Dana Alokasi Khusus (D A K)	*Disediakan untuk belanja uang untuk diserahkan kepada masyarakat*	*70 Unit*	1,050,000,000	*Usulan OPD*
	Peningkatan Kualitas Perumahan Swadaya di Kecamatan Jerebuu	*Rumah sehat dan layak huni*	*Kecamatan Jerebuu*	*55 Unit*	*0*	*0*	*825,000,000*	Dana Alokasi Khusus (D A K)	*Disediakan untuk belanja uang yang diserahkan kepada masyarakat*	*55 Unit*	825,000,000	*Usulan OPD*
	Peningkatan Kualitas Perumahan Swadaya di Kecamatan Inerie	*Rumah sehat dan layak huni*	*Kecamatan Inerie*	*55 Unit*	*0*	*0*	*825,000,000*	Dana Alokasi Khusus (D A K)	*Disediakan untuk belanja uang yang diserahkan kepada masyarakat*	*55 Unit*	825,000,000	*Usulan OPD*
	Peningkatan Kualitas Perumahan Swadaya di Kecamatan Bajawa	*Rumah sehat dan layak huni*	*Kecamatan Bajawa*	*100 Unit*	*0*	*0*	*1,500,000,000*	Dana Alokasi Khusus (D A K)	*Disediakan untuk belanja uang yang diserahkan kepada masyarakat*	*100 Unit*	1,500,000,000	*Usulan OPD*
	Peningkatan Kualitas Perumahan Swadaya di Kecamatan Golewa	*Rumah sehat dan layak huni*	*Kecamatan Golewa*	*140 Unit*	*0*	*0*	*2,100,000,000*	Dana Alokasi Khusus (D A K)	*Disediakan untuk belanja uang yang diserahkan kepada masyarakat*	*140 Unit*	2,100,000,000	*Usulan OPD*
	Peningkatan Kualitas Perumahan Swadaya di Kecamatan Golewa Selatan	*Rumah sehat dan layak huni*	*Kecamatan Golewa Selatan*	*85 Unit*	*0*	*0*	*1,275,000,000*	Dana Alokasi Khusus (D A K)	*Disediakan untuk belanja uang yang diserahkan kepada masyarakat*	*85 Unit*	1,275,000,000	*Usulan OPD*

OPD : DINAS PERUMAHAN KAWASAN PERMUKIMAN DAN PERTANAHAN

KODE	Urusan/Bidang Urusan Pemerintahan Daerah dan Program/Kegiatan	Indikator Capaian Kinerja Program (outcome) / Kegiatan (output)	Rencana Tahun 2019 (Tahun Rencana)						Catatan Penting	Perkiraan Maju Rencana		Asal Usulan
			Lokasi	Target Capaian	Pagu Indikatif	Pagu Indikatif	Pagu Indikatif	Sumber Dana		Target	Kebutuhan Dana / Pagu Indikatif	
	Peningkatan Kualitas Perumahan Swadaya di Kecamatan Golewa Barat	*Rumah sehat dan layak huni*	*Kecamatan Golewa Barat*	*80 Unit*	*0*	*0*	*1,200,000,000*	Dana Alokasi Khusus (D A K)	*Disediakan untuk belanja uang yang diserahkan kepada masyarakat*	*80 Unit*	1,200,000,000	*Usulan OPD*
	Peningkatan Kualitas Perumahan Swadaya di Kecamatan Bajawa Utara	*Rumah sehat dan layak huni*	*Kecamatan Bajawa Utara*	*70 Unit*	*0*	*0*	*1,050,000,000*	Dana Alokasi Khusus (D A K)	*Disediakan untuk belanja uang untuk diserahkan kepada masyarakat*	*70 Unit*	1,050,000,000	*Usulan OPD*
	Peningkatan Kualitas Perumahan Swadaya di Kecamatan Soa	*Rumah sehat dan layak huni*	*Kecamatan Soa*	*115 Unit*	*0*	*0*	*1,725,000,000*	Dana Alokasi Khusus (D A K)	*Disediakan untuk belanja uang yang diserahkan kepada masyarakat*	*115 Unit*	1,725,000,000	*Usulan OPD*
	Peningkatan Kualitas Perumahan Swadaya di Kecamatan Riung	*Rumah sehat dan layak huni*	*Kecamatan Riung*	*115 Unit*	*0*	*0*	*1,725,000,000*	Dana Alokasi Khusus (D A K)	*Disediakan untuk belanja uang yang diserahkan kepada masyarakat*	*115 Unit*	1,725,000,000	*Usulan OPD*
	Peningkatan Kualitas Perumahan Swadaya di Kecamatan Riung Barat	*Rumah sehat dan layak huni*	*Kecamatan Riung Barat*	*70 Unit*	*0*	*0*	*1,050,000,000*	Dana Alokasi Khusus (D A K)	*Disediakan untuk belanja uang yang diserahkan kepada masyarakat*	*70 Unit*	1,050,000,000	*Usulan OPD*
	Peningkatan Kualitas Perumahan Swadaya di Kecamatan Wolomeze	*Rumah sehat dan layak huni*	*Kecamatan Wolomeze*	*45 Unit*	*0*	*0*	*675,000,000*	Dana Alokasi Khusus (D A K)	*Disediakan untuk belanja uang yang diserahkan kepada masyarakat*	*45 Unit*	675,000,000	*Usulan OPD*

OPD : DINAS PERUMAHAN KAWASAN PERMUKIMAN DAN PERTANAHAN

KODE	Urusan/Bidang Urusan Pemerintahan Daerah dan Program/Kegiatan	Indikator Capaian Kinerja Program (outcome) / Kegiatan (output)	Rencana Tahun 2019 (Tahun Rencana)						Catatan Penting	Perkiraan Maju Rencana		Asal Usulan
			Lokasi	Target Capaian	Pagu Indikatif	Pagu Indikatif	Pagu Indikatif	Sumber Dana		Target	Kebutuhan Dana / Pagu Indikatif	
	Pengadaan Global Positioning System	*Tersedianya Pelayanan Administrasi Perkantoran*	*Bajawa*	*100 %*	*36,000,000*	*0*	*0*	Dana Alokasi Umum (D A U)	*Disediakan untuk pengadaan GPS (4 unit @Rp*	*100 %*	36,000,000	*Usulan OPD*
	Bantuan Rumah Layak Huni bagi masyarakat berpenghasilan rendah Desa Taen Terong I	*Rumah sehat dan layak huni*	*Kecamatan Riung*	*50 Unit*	*0*	*0*	*750,000,000*	DAK, DAU	*Disediakan untuk belanja uang yang diserahkan kepada masyarakat*	*50 Unit*	750,000,000	*Usulan OPD*
	Pengadaan PC	*Tersedianya Pelayanan Administrasi*	*Bajawa*	*100 %*	*10,000,000*	*0*	*0*	Dana Alokasi Umum (D A U)	*Disediakan untuk pengadaan PC (1 unit)*	*100 %*	10,000,000	*Usulan OPD*
	Pengadaan Laptop	*Tersedianya Pelayanan Administrasi*	*Bajawa*	*100 %*	*12,500,000*	*0*	*0*	Dana Alokasi Umum (D A U)	*Disediakan untuk pengadaan laptop (1 Unit)*	*100 %*	12,500,000	*Usulan OPD*
	Pengadaan Printer	*Tersedianya Pelayanan Administrasi Perkantoran*	*Bajawa*	*100 %*	*10,000,000*	*0*	*0*	Dana Alokasi Umum (D A U)	*Disediakan untuk pengadaan printer (5 Unit @Rp*	*100 %*	10,000,000	*Usulan OPD*
	Bantuan Perumahan Bagi Masyarakat Miskin/Tidak Mampu di Kecamatan Bajawa		*Kecamatan Bajawa Kec. Bajawa*		*100,000,000*	*0*	*0*		*Tahun 2017 di kecamatan Bajawa telah ditangani. Perlu verifikasi teknis*		0	*Reses*
	Bantuan Perumahan Swadaya Desa Sangadheto		*Sangadheto Kec. Golewa*		*200,000,000*	*0*	*0*		*Verifikasi lanjutan oleh Dinas Teknis*		0	*Reses*
	Bantuan Perumahan Masyarakat Kurang Mampu Desa Dadawea		*Desa Dadawea Kec. Golewa*		*100,000,000*	*0*	*0*		*Usulan digeser ke dinas Perumahan. Perlu verifikasi lanjutan dan survey*		0	*Reses*

OPD : DINAS PERUMAHAN KAWASAN PERMUKIMAN DAN PERTANAHAN

KODE	Urusan/Bidang Urusan Pemerintahan Daerah dan Program/Kegiatan	Indikator Capaian Kinerja Program (outcome) / Kegiatan (output)	Rencana Tahun 2019 (Tahun Rencana)						Catatan Penting	Perkiraan Maju Rencana		Asal Usulan
			Lokasi	Target Capaian	Pagu Indikatif	Pagu Indikatif	Pagu Indikatif	Sumber Dana		Target	Kebutuhan Dana / Pagu Indikatif	
	Fasilitas Pemberian Bantuan Perumahan Swadaya atas nama Maria Yne		*Turamuri Kec. Bajawa Utara*		*15,000,000*	*0*	*0*		*Masuk dalam Renja Dinas Perumahan dengan nomenkatur bantuan perumahan swadaya dan perlu verifikasi lapangan*		0	*Reses*
	Fasilitas Bantuan Perumahan Swadaya atas nama Petronela Ngena		*Desa Seso Kec. Soa*		*15,000,000*	*0*	*0*		*Masuk dalam Renja Dinas Perumahan dengan nomenkatur bantuan perumahan swadaya dan perlu verifikasi lapangan*		0	*Reses*
104.16.8	**Penataan Kawasan Kumuh Perkotaan**		Tersebar di seluruh Kabupaten Ngada									
	Belanja Pendukung Kegiatan Penataan Kawasan Kumuh Perkotaan	*Rumah sehat dan layak huni*	*Tersebar di seluruh Kabupaten Ngada*	*100 %*	*819,000,000*	*0*	*0*	Dana Alokasi Umum (D A U)	*Belanja Pendukung*	*100 %*	819,000,000	*Usulan OPD*
	Jaringan PerpipaanPembangunan Jaringan Perpipaan Air Limbah + Sumur Resapan Kelurahan Ngedukelu	*Rumah sehat dan layak huni*	*Kecamatan Bajawa*	*100 %*	*100,000,000*	*0*	*0*	Dana Alokasi Umum (D A U)	*Pekerjaan pembangunan jaringan perpipaan air limbah*	*100 %*	100,000,000	*Usulan OPD*
	SPAL + Sumur Resapan Kelurahan Tanalodu	*Rumah sehat dan layak huni*	*Kecamatan Bajawa*	*100 %*	*100,000,000*	*0*	*0*	Dana Alokasi Umum (D A U)	*Pekerjaan*	*100 %*	100,000,000	*Usulan OPD*
	Drainase Kelurahan Tanalodu	*Rumah sehat dan layak huni*	*Kecamatan Bajawa*	*100 %*	*75,000,000*	*0*	*0*	Dana Alokasi Umum (D A U)	*Pekerjaan Drainase*	*100 %*	75,000,000	*Usulan OPD*

OPD : DINAS PERUMAHAN KAWASAN PERMUKIMAN DAN PERTANAHAN

KODE	Urusan/Bidang Urusan Pemerintahan Daerah dan Program/Kegiatan	Indikator Capaian Kinerja Program (outcome) / Kegiatan (output)	Rencana Tahun 2019 (Tahun Rencana)						Catatan Penting	Perkiraan Maju Rencana		Asal Usulan
			Lokasi	Target Capaian	Pagu Indikatif	Pagu Indikatif	Pagu Indikatif	Sumber Dana		Target	Kebutuhan Dana / Pagu Indikatif	
	SPAL dan Sumur Resapan Kelurahan Trikora	*Rumah sehat dan layak huni*	*Kecamatan Bajawa*	*100 %*	*100,000,000*	*0*	*0*	Dana Alokasi Umum (D A U)	*Pekerjaan*	*100 %*	100,000,000	*Usulan OPD*
	Tangki Septik Individu Desa Kezewea Kec. Golewa	*Rumah sehat dan layak huni*	*Kecamatan Golewa*	*100 %*	*0*	*0*	*275,000,000*	Dana Alokasi Khusus (D A K)	*Pembangunan Tanki Septik Individu*	*100 %*	350,000,000	*Usulan OPD*
	Tangki Septik Individu Desa Kezewea I Kec. Golewa	*Rumah sehat dan layak huni*	*Kecamatan Golewa*	*100 %*	*0*	*0*	*275,000,000*	Dana Alokasi Khusus (D A K)	*Pembangunan Tanki Septik Individu*	*100 %*	275,000,000	*Usulan OPD*
	Tangki Septik Individu Desa Nginamanu Kec. Wolomeze	*Rumah sehat dan layak huni*	*Kecamatan Wolomeze*	*100 %*	*0*	*0*	*275,000,000*	Dana Alokasi Khusus (D A K)	*Pembangunan Tanki Septik Individu*	*100 %*	275,000,000	*Usulan OPD*
	Tangki Septik Individu Desa Nginamanu Selatan Kec. Wolomeze	*Rumah sehat dan layak huni*	*Kecamatan Wolomeze*	*100 %*	*0*	*0*	*275,000,000*	Dana Alokasi Khusus (D A K)	*Pembangunan Tanki Septik Individu*	*100 %*	275,000,000	*Usulan OPD*
	Tangki Septik Individu Desa Benteng Tawa Kec. Riung	*Rumah sehat dan layak huni*	*Kecamatan Riung Barat*	*100 %*	*0*	*0*	*275,000,000*	Dana Alokasi Khusus (D A K)	*Pembangunan Tanki Septik Individu*	*100 %*	275,000,000	*Usulan OPD*
	Tangki Septik Individu Desa Benteng Tawa I Kec. Riung	*Rumah sehat dan layak huni*	*Kecamatan Riung Barat*	*100 %*	*0*	*0*	*275,000,000*	Dana Alokasi Khusus (D A K)	*Pembangunan Tanki Septik Individu*	*100 %*	275,000,000	*Usulan OPD*
	Tangki Septik Individu Desa Lanamai Kec. Riung Barat	*Rumah sehat dan layak huni*	*Kecamatan Riung Barat*	*100 %*	*0*	*0*	*275,000,000*	Dana Alokasi Khusus (D A K)	*Pembangunan Tanki Septik Individu*	*100 %*	275,000,000	*Usulan OPD*
	Tangki Septik Individu Desa Piga Kec. Soa	*Rumah sehat dan layak huni*	*Kecamatan Soa*	*100 %*	*0*	*0*	*275,000,000*	Dana Alokasi Khusus (D A K)	*Pembangunan Tanki Septik Individu*	*100 %*	275,000,000	*Usulan OPD*
	Tangki Septik Individu Desa Piga I Kec. Soa	*Rumah sehat dan layak huni*	*Kecamatan Soa*	*100 %*	*0*	*0*	*275,000,000*	Dana Alokasi Khusus (D A K)	*Pembangunan Tanki Septik Individu*	*100 %*	275,000,000	*Usulan OPD*
	Tangki Septik Individu Desa Mengeruda Kec. Soa	*Rumah sehat dan layak huni*	*Kecamatan Soa*	*100 %*	*0*	*0*	*275,000,000*	Dana Alokasi Khusus (D A K)	*Pembangunan Tanki Septik Individu*	*100 %*	275,000,000	*Usulan OPD*
	Tangki Septik Individu Desa Paupaga Kec. Inerie	*Rumah sehat dan layak huni*	*Kecamatan Inerie*	*100 %*	*0*	*0*	*275,000,000*	Dana Alokasi Khusus (D A K)	*Pembangunan Tanki Septik Individu*	*100 %*	275,000,000	*Usulan OPD*

OPD : DINAS PERUMAHAN KAWASAN PERMUKIMAN DAN PERTANAHAN

KODE	Urusan/Bidang Urusan Pemerintahan Daerah dan Program/Kegiatan	Indikator Capaian Kinerja Program (outcome) / Kegiatan (output)	Rencana Tahun 2019 (Tahun Rencana)						Catatan Penting	Perkiraan Maju Rencana		Asal Usulan
			Lokasi	Target Capaian	Pagu Indikatif	Pagu Indikatif	Pagu Indikatif	Sumber Dana		Target	Kebutuhan Dana / Pagu Indikatif	
	Tangki Septik Individu Desa Sebuwuli Kec. Inerie	*Rumah sehat dan layak huni*	*Kecamatan Inerie*	*100 %*	*0*	*0*	*275,000,000*	Dana Alokasi Khusus (D A K)	*Pembangunan Tanki Septik Individu*	*100 %*	275,000,000	*Usulan OPD*
	Tangki Septik Individu Desa Warupele Kec. Inerie	*Rumah sehat dan layak huni*	*Kecamatan Inerie*	*100 %*	*0*	*0*	*275,000,000*	Dana Alokasi Khusus (D A K)	*Pembangunan Tanki Septik Individu*	*100 %*	275,000,000	*Usulan OPD*
	Tangki Septik Individu Desa Warupele I Kec. Inerie	*Jumlah Revisi Sertifikat Tanah*	*Kecamatan Inerie*	*100 %*	*0*	*0*	*275,000,000*	Dana Alokasi Khusus (D A K)	*Pembangunan Tanki Septik Individu*	*100 %*	275,000,000	*Usulan OPD*
	Tangki Septik Individu Desa Pape Kec. Bajawa	*Rumah sehat dan layak huni*	*Kecamatan Bajawa*	*100 %*	*0*	*0*	*275,000,000*	Dana Alokasi Khusus (D A K)	*Pembangunan Tanki Septik Individu*	*100 %*	275,000,000	*Usulan OPD*
	Tangki Septik Individu Desa Naru Kec. Bajawa	*Rumah sehat dan layak huni*	*Kecamatan Bajawa*	*100 %*	*0*	*0*	*275,000,000*	Dana Alokasi Khusus (D A K)	*Pembangunan Tanki Septik Individu*	*100 %*	275,000,000	*Usulan OPD*
	Tangki Septik Individu Desa Lebijaga Kec. Bajawa	*Rumah sehat dan layak huni*	*Kecamatan Bajawa*	*100 %*	*0*	*0*	*275,000,000*	Dana Alokasi Khusus (D A K)	*Pembangunan Tanki Septik Individu*	*100 %*	275,000,000	*Usulan OPD*
	Tangki Septik Individu Desa Borani Kec. Bajawa	*Rumah sehat dan layak huni*	*Kecamatan Bajawa*	*100 %*	*0*	*0*	*275,000,000*	Dana Alokasi Khusus (D A K)	*Pembangunan Tanki Septik Individu*	*100 %*	275,000,000	*Usulan OPD*
	Tangki Septik Individu Desa Bomari Kec. Bajawa	*Rumah sehat dan layak huni*	*Kecamatan Bajawa*	*100 %*	*0*	*0*	*275,000,000*	Dana Alokasi Khusus (D A K)	*Pembangunan Tanki Septik Individu*	*100 %*	275,000,000	*Usulan OPD*
	Tangki Septik Individu Desa Rakateda Kec. Golewa Barat	*Rumah sehat dan layak huni*	*Kecamatan Golewa Barat*	*100 %*	*0*	*0*	*300,000,000*	Dana Alokasi Khusus (D A K)	*Pembangunan Tanki Septik Individu*	*100 %*	300,000,000	*Usulan OPD*
	Tangki Septik Individu Desa Rakateda I Kec. Golewa Barat	*Rumah sehat dan layak huni*	*Kecamatan Golewa Barat*	*100 %*	*0*	*0*	*275,000,000*	Dana Alokasi Khusus (D A K)	*Pembangunan Tanki Septik Individu*	*100 %*	275,000,000	*Usulan OPD*
	Tangki Septik Individu Desa Beapawe Kec. Golewa Barat	*Rumah sehat dan layak huni*	*Kecamatan Golewa Barat*	*100 %*	*0*	*0*	*275,000,000*	Dana Alokasi Khusus (D A K)	*Pembangunan Tanki Septik Individu*	*100 %*	275,000,000	*Usulan OPD*
	Tangki Septik Individu Desa Nuamuzi Kec. Golewa Barat	*Rumah sehat dan layak huni*	*Kecamatan Golewa Barat*	*100 %*	*0*	*0*	*275,000,000*	Dana Alokasi Khusus (D A K)	*Pembangunan Tanki Septik Individu*	*100 %*	275,000,000	*Usulan OPD*

OPD : DINAS PERUMAHAN KAWASAN PERMUKIMAN DAN PERTANAHAN

KODE	Urusan/Bidang Urusan Pemerintahan Daerah dan Program/Kegiatan	Indikator Capaian Kinerja Program (outcome) / Kegiatan (output)	Rencana Tahun 2019 (Tahun Rencana)						Catatan Penting	Perkiraan Maju Rencana		Asal Usulan
			Lokasi	Target Capaian	Pagu Indikatif	Pagu Indikatif	Pagu Indikatif	Sumber Dana		Target	Kebutuhan Dana / Pagu Indikatif	
	Tangki Septik Individu Desa Tadho Kec. Riung	*Rumah sehat dan layak huni*	*Kecamatan Riung*	*100 %*	*0*	*0*	*300,000,000*	Dana Alokasi Khusus (D A K)	*Pembangunan Tanki Septik Individu*	*100 %*	300,000,000	*Usulan OPD*
	Tangki Septik Individu Desa Nangameze Kec. Riung	*Rumah sehat dan layak huni*	*Kecamatan Riung*	*100 %*	*0*	*0*	*300,000,000*	Dana Alokasi Khusus (D A K)	*Pembangunan Tanki Septik Individu*	*100 %*	30,000,000	*Usulan OPD*
	Tangki Septik Individu Desa Lengkosambi Kec. Riung	*Rumah sehat dan layak huni*	*Kecamatan Riung*	*100 %*	*0*	*0*	*300,000,000*	Dana Alokasi Khusus (D A K)	*Pembangunan Tanki Septik Individu*	*100 %*	300,000,000	*Usulan OPD*
	Tangki Septik Individu Desa Lengkosambi Barat Kec.	*Rumah sehat dan layak huni*	*Kecamatan Riung Barat*	*100 %*	*0*	*0*	*300,000,000*	Dana Alokasi Khusus (D A K)	*Pembangunan Tanki Septik Individu*	*100 %*	300,000,000	*Usulan OPD*
	Tangki Septik Individu Desa Uluwae Kec. Bajawa Utara	*Rumah sehat dan layak huni*	*Kecamatan Bajawa Utara*	*100 %*	*0*	*0*	*300,000,000*	Dana Alokasi Khusus (D A K)	*Pembangunan Tanki Septik Individu*	*100 %*	300,000,000	*Usulan OPD*
	Tangki Septik Individu Desa Nabalena Kec. Bajawa Utara	*Rumah sehat dan layak huni*	*Kecamatan Bajawa Utara*	*100 %*	*0*	*0*	*300,000,000*	Dana Alokasi Khusus (D A K)	*Pembangunan Tanki Septik Individu*	*100 %*	300,000,000	*Usulan OPD*
	Tangki Septik Individu Desa Genamere Kec. Bajawa Utara	*Rumah sehat dan layak huni*	*Kecamatan Bajawa Utara*	*100 %*	*0*	*0*	*300,000,000*	Dana Alokasi Khusus (D A K)	*Pembangunan Tanki Septik Individu*	*100 %*	300,000,000	*Usulan OPD*
	Pembangunan saluran/drainase lingkungan I - lingkungan II, Desa Dolupore		*Desa Persiapan Dolupore*		*100,000,000*	*0*	*0*	Dana Alokasi Umum (D A U)	*Pekerjaan Pembangunan Saluran*		0	*Akselerasi*
	Pembangunan Saluran Drainase Lingkungan Waewaru, Kelurahan Foa		*Kelurahan Foa*		*0*	*0*	*350,000,000*	DAK, DAU	*Pekerjaan Pembangunan Saluran*		0	*Musrenbang Kecamatan*
	Pembangunan Saluran Drainase Desa Lekogoko		*Desa Lekogoko*		*0*	*0*	*300,000,000*	DAK Bidang Prasarana Jalan	*Pekerjaan Pembangunan Saluran*		0	*Musrenbang Kecamatan*
	Pembangunan Drainase Depan Kantor Lurah - Waturutu, Desa Susu		*Susu*		*250,000,000*	*0*	*0*	Dana Alokasi Umum (D A U)	*Pekerjaan Saluran Drainase*		0	*Musrenbang Kecamatan*
	Pembangunan Drainase Bogenga - Puskesmas Kota,		*Susu*		*200,000,000*	*0*	*0*	Dana Alokasi Umum (D A U)	*Pekerjaan Saluran Drainase*		0	*Musrenbang Kecamatan*

OPD : DINAS PERUMAHAN KAWASAN PERMUKIMAN DAN PERTANAHAN

KODE	Urusan/Bidang Urusan Pemerintahan Daerah dan Program/Kegiatan	Indikator Capaian Kinerja Program (outcome) / Kegiatan (output)	Rencana Tahun 2019 (Tahun Rencana)						Catatan Penting	Perkiraan Maju Rencana		Asal Usulan
			Lokasi	Target Capaian	Pagu Indikatif	Pagu Indikatif	Pagu Indikatif	Sumber Dana		Target	Kebutuhan Dana / Pagu Indikatif	
	Pembangunan Saluran Drainase dari SMPN 6 Bajawa menuju Jalan Negara, Desa Ubedolumolo		*ubedolumolo*		*150,000,000*	*0*	*0*	Dana Alokasi Umum (D A U)	*Pekerjaan Saluran Drainase*		0	*Musrenbang Kecamatan*
	Pembangunan Saluran Drainase Sao Pay - Nunumeo		*sao pay - nunumeo*		*0*	*0*	*300,000,000*	DAK Bidang Sarana dan Prasarana Perdesaan	*2019*		0	*Musrenbang Kecamatan*
	Pembangunan Saluran Drainase Dusun Bhatagela Desa Waesae		*Dusun Bhatagela,Desa Waesae*		*0*	*0*	*200,000,000*	DAK Bidang Sarana dan Prasarana Perdesaan	*Pekerjaan Saluran Drainase*		0	*Musrenbang Kecamatan*
	Pembangunan saluran permanen SMP Satap Riung		*Teding*		*150,000,000*	*0*	*0*	Dana Alokasi Umum (D A U)	*Pekerjaan Saluran Drainase*		0	*Musrenbang Kecamatan*
	Pembangunan MCK++ Di Desa Mawokisa, Kecamatan				*0*	*0*	*500,000,000*	Dana Alokasi Khusus (D A K)	*Pekerjaan Pembangunan MCK++*		0	*Usulan OPD*
	Pembangunan MCK++ Di Keluarahan Aimere, Kecamatan Aimere				*0*	*0*	*500,000,000*	Dana Alokasi Khusus (D A K)	*Pekerjaan Pembangunan MCK++*		0	*Usulan OPD*
	Pembangunan MCK++ Di Desa Nabalena, Kecamatan Bajawa Utara				*0*	*0*	*500,000,000*	Dana Alokasi Khusus (D A K)	*Pekerjaan Pembangunan MCK++*		0	*Usulan OPD*
	Pembangunan MCK++ Di MA/MTS Al.Quraba, Kecamatan Bajawa				*0*	*0*	*500,000,000*	Dana Alokasi Khusus (D A K)	*Pekerjaan Pembangunan MCK++*		0	*Usulan OPD*
	Pembangunan MCK++ Di Kelurahan Trikora, Kecamatan Bajawa				*0*	*0*	*500,000,000*	Dana Alokasi Khusus (D A K)	*Pekerjaan Pembangunan MCK++*		0	*Usulan OPD*
	Pembangunan MCK++ Di Desa Wae Ia, Kecamatan				*0*	*0*	*500,000,000*	Dana Alokasi Khusus (D A K)	*Pekerjaan Pembangunan MCK++*		0	*Usulan OPD*

OPD : DINAS PERUMAHAN KAWASAN PERMUKIMAN DAN PERTANAHAN

KODE	Urusan/Bidang Urusan Pemerintahan Daerah dan Program/Kegiatan	Indikator Capaian Kinerja Program (outcome) / Kegiatan (output)	Rencana Tahun 2019 (Tahun Rencana)						Catatan Penting	Perkiraan Maju Rencana		Asal Usulan
			Lokasi	Target Capaian	Pagu Indikatif	Pagu Indikatif	Pagu Indikatif	Sumber Dana		Target	Kebutuhan Dana / Pagu Indikatif	
	Drainase di Kelurahan Lebijaga	*Tertatanya Kawasan Permukiman Perkotaan dan IKK*	*Kecamatan Bajawa*	*100%*	*1,700,000,000*	*0*	*0*		*Pembangunan Saluran Drainase*	*100%*	1,700,000,000	*Usulan OPD*
104.16.9	**Penyediaan Sarana dan Prasarana Penerangan Perumahan**	Rumah sehat dan layak huni	Tersebar di seluruh Kabupaten Ngada	100 %						100 %		
	Belanja Pendukung Kegiatan Penyediaan Sarana dan Prasarana Penerangan Perumahan	*Presentase Rumah Tangga yang terlayani Listrik*	*Tersebar di seluruh Kabupaten Ngada*	*100 %*	*275,500,000*	*0*	*0*	Dana Alokasi Umum (D A U)	*Belanja pegawai, barang dan*	*100 %*	421,000,000	*Usulan OPD*
	Belanja Pengisian Pulsa Listrik PJU	*Jumlah PJU Dalam Kondisi Baik*	*Tersebar di seluruh Kabupaten Ngada*	*100 %*	*1,000,000,000*	*0*	*0*	Dana Alokasi Umum (D A U)	*Belanja Listrik PJU 1 Tahun*	*100 %*	1,500,000,000	*Usulan OPD*
	Bantuan Listrik Gratis	*Presentase Rumah Tangga yang terlayani Listrik*	*Tersebar di seluruh Kabupaten Ngada*	*1000 SR*	*1,500,000,000*	*0*	*0*	Dana Alokasi Umum (D A U)	*Bantuan Listrik*	*1000 SR*	4,500,000,000	*Usulan OPD*
	Pengadaan PJU Jalan Bandara Turelelo	*Jumlah PJU Dalam Kondisi Baik*	*Kecamatan Soa*	*100 %*	*500,000,000*	*0*	*0*	Dana Alokasi Umum (D A U)	*Disediakan untuk pengadaan*	*100 %*	500,000,000	*Usulan OPD*
	Pengadaan Material instalasi penerangan jalan umum Untuk Pemeliharaan	*Jumlah PJU Dalam Kondisi Baik*	*Tersebar di seluruh Kabupaten Ngada*	*100 %*	*250,000,000*	*0*	*0*	Dana Alokasi Umum (D A U)	*Disediakan untuk pengadaan material PJU*	*100 %*	500,000,000	*Usulan OPD*
	Pemasangan Listrik Negara, Desa Uluwae II		*Desa Uluwae II*		*0*	*0*	*2,000,000,000*	DAK Bidang Sarana dan Prasarana Perdesaan	*Baru*		0	*Musrenbang Kecamatan*
	Pemasangan Jaringan Listrik Desa Turamuri		*Desa*		*0*	*0*	*500,000,000*	Dana Alokasi Khusus (D A K)	*Pemasangana n Jaringan*		0	*Musrenbang Kecamatan*
204	**Urusan Pertanahan**											
					7,835,300,000	**0**	**110,000,000**					

OPD : DINAS PERUMAHAN KAWASAN PERMUKIMAN DAN PERTANAHAN

KODE	Urusan/Bidang Urusan Pemerintahan Daerah dan Program/Kegiatan	Indikator Capaian Kinerja Program (outcome) / Kegiatan (output)	Rencana Tahun 2019 (Tahun Rencana)						Catatan Penting	Perkiraan Maju Rencana		Asal Usulan
			Lokasi	Target Capaian	Pagu Indikatif	Pagu Indikatif	Pagu Indikatif	Sumber Dana		Target	Kebutuhan Dana / Pagu Indikatif	
1	**DINAS PERUMAHAN KAWASAN PERMUKIMAN DAN PERTANAHAN**											
204.16	**Program penataan penguasaan, pemilikan, penggunaan dan**	**Jumlah Tanah Pemda yang disertifikasi**	**Tersebar di seluruh Kabupaten Ngada**	**100 %**						**100 %**		
204.16.1	**Penataan penguasaan, pemilikan, penggunaan dan pemanfaatan tanah**		Tersebar di seluruh Kabupaten Ngada									
	Honor Panitia Pelaksana Kegiatan	*Jumlah Tanah Pemda yang disertifikasi*	*Bajawa*	*100 %*	*7,000,000*	*0*	*0*	Dana Alokasi Umum (D A U)	*Disediakan untuk Honorarium tim Peneliti dan Pengawasan Sertifikasi dan Pengadaan Tanah Pemda*	*100 %*	7,000,000	*Usulan OPD*
	Honorarium Pegawai Honorer / Tidak Tetap	*Tersedianya Pelayanan Administrasi Pertanahan*	*Bajawa*	*100 %*	*84,000,000*	*0*	*0*	Dana Alokasi Umum (D A U)	*Honorarium Tenaga Kontrak (7 org x 12 bulan @Rp*	*100 %*	84,000,000	*Usulan OPD*
	Belanja Sertifikasi Proses hak sampai penerbitan sertifikat tanah Pemerintah (Swakelola)	*Jumlah Tanah Pemda yang disertifikasi*	*Tersebar di seluruh Kabupaten Ngada*	*100 %*	*300,000,000*	*0*	*0*	Dana Alokasi Umum (D A U)	*Dilaksanakan secara swakelola*	*100 %*	300,000,000	*Usulan OPD*
	Belanja Bahan Bakar Minyak/Gas Dan Pelumas	*Tersedianya Pelayanan Administrasi*	*Bajawa*	*100 %*	*10,000,000*	*0*	*0*	Dana Alokasi Umum (D A U)	*BBM untuk pengukuran tanah pemda*	*100 %*	12,000,000	*Usulan OPD*
	Belanja Penggandaan	*Tersedianya Pelayanan Administrasi Pengurusan Sertifikat*	*Bajawa*	*100 %*	*300,000*	*0*	*0*	Dana Alokasi Umum (D A U)	*Untuk Pengadaan Dokumen Tanah dan Kertas Kerja*	*100 %*	336,000	*Usulan OPD*

OPD : DINAS PERUMAHAN KAWASAN PERMUKIMAN DAN PERTANAHAN

KODE	Urusan/Bidang Urusan Pemerintahan Daerah dan Program/Kegiatan	Indikator Capaian Kinerja Program (outcome) / Kegiatan (output)	Rencana Tahun 2019 (Tahun Rencana)						Catatan Penting	Perkiraan Maju Rencana		Asal Usulan
			Lokasi	Target Capaian	Pagu Indikatif	Pagu Indikatif	Pagu Indikatif	Sumber Dana		Target	Kebutuhan Dana / Pagu Indikatif	
	Belanja Makanan dan Minuman Harian Pegawai	*Tersedianya Pelayanan Administrasi*	*Bajawa*	*100 %*	*27,000,000*	*0*	*0*	Dana Alokasi Umum (D A U)	*Disediakan untuk makanan dan minaman harian pegawai*	*100 %*	29,568,000	*Usulan OPD*
	Revisi Sertifikat yang telah dihibahkan untuk pembukaan dan perluasan wilayah Ds.	*Jumlah Revisi Tanah Pemda yang disertifikasi*	*Desa Naru*	*100 %*	*10,000,000*	*0*	*0*	Dana Alokasi Umum (D A U)	*Untuk revisi sertivikasi*	*100 %*	10,000,000	*Usulan OPD*
	Revisi Sertifikat yang telah dihibahkan untuk pembukaan dan perluasan wilayah Ds. Ubedelumolo	*Jumlah Revisi Sertifikat Tanah Pemda*	*Desa Ubedelumolo*	*100 %*	*10,000,000*	*0*	*0*	Dana Alokasi Umum (D A U)	*Untuk revisi sertifikasi tanah Pemda*	*100 %*	10,000,000	*Usulan OPD*
	Revisi Sertifikat yang telah dihibahkan untuk pembukaan dan perluasan wilayah	*Jumlah Revisi Sertifikat Tanah Pemda*	*Tersebar di seluruh Kabupaten Ngada*	*100 %*	*0*	*0*	*10,000,000*	Dana Alokasi Khusus (D A K)	*Untuk revisi sertifikasi tanah Pemda*	*100 %*	10,000,000	*Usulan OPD*
	Revisi Sertifikat yang telah dihibahkan untuk pembukaan dan perluasan wilayah Desa	*Jumlah Revisi Sertifikat Tanah*	*Desa Beja*	*100 %*	*10,000,000*	*0*	*0*	Dana Alokasi Umum (D A U)	*Untuk revisi sertifikat tanah Pemda*	*100 %*	10,000,000	*Usulan OPD*
	Revisi Sertifikat yang telah dihibahkan untuk pembukaan dan perluasan wilayah Desa	*Jumlah Revisi Sertifikat Tanah*	*Desa Beiwali*	*100 %*	*10,000,000*	*0*	*0*	Dana Alokasi Umum (D A U)	*Untuk revisi sertifikat tanah Pemda*	*100 %*	1,000,000	*Usulan OPD*
	Revisi sertifikat yang telah dihibahkan untuk pembukaan dan perluasan wilayah/pelebaran ruas jalan	*Jumlah Revisi Sertifikat Tanah Pemda*	*Desa Bowali*	*100 %*	*10,000,000*	*0*	*0*	Dana Alokasi Umum (D A U)	*Untuk revisi sertifikasi tanah Pemda*	*100 %*	10,000,000	*Usulan OPD*
	Revisi sertifikat yang telah dihibahkan untuk pembukaan dan perluasan wilayah di Kelurahan Susu	*Jumlah Revisi Sertifikat Tanah Pemda*	*Kecamatan Bajawa*	*100 %*	*5,000,000*	*0*	*0*	Dana Alokasi Umum (D A U)	*Untuk revisi sertifikasi tanah Pemda*	*100 %*	5,000,000	*Usulan OPD*
	Revisi sertifikat yang telah dihibahkan untuk pembukaan dan perluasan wilayah di Kelurahan Lebijaga	*Jumlah Revisi Sertifikat Tanah Pemda*	*Kecamatan Bajawa*	*100 %*	*5,000,000*	*0*	*0*	Dana Alokasi Umum (D A U)	*Untuk revisi sertifikasi tanah Pemda*	*100 %*	5,000,000	*Usulan OPD*
	Biaya Sertifikasi Lahan Bagi Masyarakat Umum (Proda)	*Jumlah Tanah Pemda yang disertifikasi*	*Tersebar di seluruh Kabupaten Ngada*	*100 %*	*150,000,000*	*0*	*0*	Dana Alokasi Umum (D A U)	*Untuk biaya Proda*	*100 %*	150,000,000	*Usulan OPD*

OPD : DINAS PERUMAHAN KAWASAN PERMUKIMAN DAN PERTANAHAN

KODE	Urusan/Bidang Urusan Pemerintahan Daerah dan Program/Kegiatan	Indikator Capaian Kinerja Program (outcome) / Kegiatan (output)	Rencana Tahun 2019 (Tahun Rencana)						Catatan Penting	Perkiraan Maju Rencana		Asal Usulan
			Lokasi	Target Capaian	Pagu Indikatif	Pagu Indikatif	Pagu Indikatif	Sumber Dana		Target	Kebutuhan Dana / Pagu Indikatif	
	Perjalan Dinas Dalam Daerah Untuk Survey Tanah Pemda	*Jumlah Tanah Pemda yang di-survey*	*Tersebar di seluruh Kabupaten Ngada*	*100 %*	*49,000,000*	*0*	*0*	Dana Alokasi Umum (D A U)	*Dalam rangka Survey Tanah Pemda*	*100 %*	54,880,000	*Usulan OPD*
	Perjalanan Dinas Dalam Daerah Untuk Pengukuran Tanah Pemda	*Jumlah Dokumen Data Base*	*Tersebar di seluruh Kabupaten Ngada*	*100 %*	*88,000,000*	*0*	*0*	Dana Alokasi Umum (D A U)	*Dalam rangka Pengukuran Tanah Pemda*	*100 %*	88,000,000	*Usulan OPD*
	Belanja Perjalanan Dinas Luar Daerah	*Tersedianya Pelayanan Administrasi Perkantoran*	*Jakarta*	*100 %*	*40,000,000*	*0*	*0*	Dana Alokasi Umum (D A U)	*Belanja Perjalanan Dinas Luar Daerah Untuk BIMTEK Pengadaan Tanah*	*100 %*	44,800,000	*Usulan OPD*
	Pengadaan Tanah utk Pembangunan Fasilitas Umum	*Luas tanah pemda untuk fasilitas umum*	*Tersebar di seluruh Kabupaten Ngada*	*100 %*	*5,000,000,000*	*0*	*0*	Dana Alokasi Umum (D A U)	*Disediakan untuk pengadaan tanah*	*100 %*	5,600,000,000	*Usulan OPD*
	Pengadaan Tanah Lokasi TPU Kelurahan Faobata	*Jumlah Tanah Pemda untuk Fasilitas Umum*	*Kecamatan Bajawa*	*100 %*	*1,000,000,000*	*0*	*0*	Dana Alokasi Umum (D A U)	*Disediakan untuk pengadaan tanah lokasi TPU*	*100 %*	1,120,000,000	*Usulan OPD*
	Pengadaan Alat Ukur /Total Station (TS)	*Tersedianya Pelayanan Administrasi*	*Bajawa*	*100 %*	*200,000,000*	*0*	*0*	Dana Alokasi Umum (D A U)	*Belanja pengadaan alat ukur / Total Station*	*100 %*	224,000,000	*Usulan OPD*
	Pengadaan GPS	*Tersedianya Pelayanan Administrasi*	*Bajawa*	*100 %*	*20,000,000*	*0*	*0*	Dana Alokasi Umum (D A U)	*Belanja Pengadaan Alat Ukur*	*100 %*	22,400,000	*Usulan OPD*
	Pengadaan Brancas utk kepentingan Penyimpanan Surat- surat berharga yg berhubungan dengan	*Tersedianya Pelayanan Administrasi*	*Bajawa*	*100 %*	*100,000,000*	*0*	*0*	Dana Alokasi Umum (D A U)	*Belanja Pengadaan Brankas*	*100 %*	112,000,000	*Usulan OPD*

OPD : DINAS PERUMAHAN KAWASAN PERMUKIMAN DAN PERTANAHAN

KODE	Urusan/Bidang Urusan Pemerintahan Daerah dan Program/Kegiatan	Indikator Capaian Kinerja Program (outcome) / Kegiatan (output)	Rencana Tahun 2019 (Tahun Rencana)						Catatan Penting	Perkiraan Maju Rencana		Asal Usulan
			Lokasi	Target Capaian	Pagu Indikatif	Pagu Indikatif	Pagu Indikatif	Sumber Dana		Target	Kebutuhan Dana / Pagu Indikatif	
	Pendataan dan Inventarisasai Tanah Pemda Ngada	*Jumlah Dokumen Data Base*	*Tersebar di seluruh Kabupaten Ngada*	*100 %*	*200,000,000*	*0*	*0*	Dana Alokasi Umum (D A U)	*Disediakan untuk inventarisasi tanah Pemda*	*100 %*	224,000,000	*Usulan OPD*
	Belanja Perjalanan Dinas Luar Daerah Untuk Pengurusan Administrasi Pengadaan Tanah di Kupang	*Tersedianya Pelayanan Administrasi Perkantoran*	*Kupang*	*100 %*	*45,000,000*	*0*	*0*	Dana Alokasi Umum (D A U)	*Disediakan untuk Pengurusan Administrasi Pengadaan Tanah*	*100 %*	50,400,000	*Usulan OPD*
	Pensertifikatan Tanah Milik Desa Tadho		*Desa Tadho*		*200,000,000*	*0*	*0*	Dana Alokasi Umum (D A U)	*tanah desa belum disertifikat*		0	*Musrenbang Kecamatan*
	Pensertifikatan Tanah Milik Desa Latung		*Desa Latung*		*200,000,000*	*0*	*0*	Dana Alokasi Umum (D A U)	*tanah desa belum disertifikat*		0	*Musrenbang Kecamatan*
	Revisi sertifikat tanah dampak pembangunan Desa Legelapu		*Desa Legelapu*		*50,000,000*	*0*	*50,000,000*	DAK, DAU Dana Alokasi Umum (DAU)	*Untuk revisi sertifikasi tanah Desa*		0	*Musrenbang Kecamatan*
	Pensertifikatan Tanah Lokasi Kantor Camat Inerie		*Kompleks Kantor Camat*		*5,000,000*	*0*	*0*	Dana Alokasi Umum (D A U)	*Untuk sertifikasi*		0	*Musrenbang Kecamatan*
	Revisi sertifikat tanah dampak pembangunan Desa Kila		*Desa kila*		*0*	*0*	*50,000,000*	DAK, DAU	*Untuk revisi sertifikasi tanah Pemda*		0	*Musrenbang Kecamatan*
105	**Urusan Ketentraman dan Ketertiban Umum serta Perlindungan Masyarakat**											
					519,916,000	**0**	**0**					
1	**BADAN KESATUAN BANGSA DAN POLITIK**											
105.1	**Program Pelayanan Administrasi Perkantoran**		**Ngada**									
105.1.2	**Penyediaan jasa komunikasi, sumber daya**		Ngada									

OPD : BADAN KESATUAN BANGSA DAN POLITIK

KODE	Urusan/Bidang Urusan Pemerintahan Daerah dan Program/Kegiatan	Indikator Capaian Kinerja Program (outcome) / Kegiatan (output)	Rencana Tahun 2019 (Tahun Rencana)						Catatan Penting	Perkiraan Maju Rencana		Asal Usulan
			Lokasi	Target Capaian	Pagu Indikatif	Pagu Indikatif	Pagu Indikatif	Sumber Dana		Target	Kebutuhan Dana / Pagu Indikatif	
	Penyediaan jasa komunikasi sumber daya air dan listrik				*16,632,000*	*0*	*0*	Dana Alokasi Umum (D A U)	-		0	*Usulan OPD*
105.1.7	**Penyediaan jasa administrasi keuangan**		Ngada									
	Penyediaan jasa administrasi keuangan				*22,248,000*	*0*	*0*	Dana Alokasi Umum (D A U)	-		0	*Usulan OPD*
105.1.8	**Penyediaan jasa kebersihan kantor**		Ngada									
	Penyediaan Jasa Kebersihan kantor				*1,291,000*	*0*	*0*	Dana Alokasi Umum (D A U)	-		0	*Usulan OPD*
105.1.9	**Penyediaan jasa perbaikan peralatan kerja**		Ngada									
	Penyediaan jasa perbaikan peralatan kerja				*2,500,000*	*0*	*0*	Dana Alokasi Umum (D A U)	--		0	*Usulan OPD*
105.1.10	**Penyediaan alat tulis kantor**		Ngada									
	Penyediaan alat tulis kantor				*10,835,000*	*0*	*0*	Dana Alokasi Umum (D A U)	--		0	*Usulan OPD*
105.1.11	**Penyediaan barang cetakan dan penggandaan**		Ngada									
	Penyediaan barang cetakan dan penggandaan				*6,000,000*	*0*	*0*	Dana Alokasi Umum (D A U)	--		0	*Usulan OPD*
105.1.12	**Penyediaan komponen instalasi listrik/penerangan bangunan kantor**		Ngada									
	Penyediaan Komponen Instalasi listrik/penerangan bangunan/kantor				*1,000,000*	*0*	*0*	Dana Alokasi Umum (D A U)	--		0	*Usulan OPD*
105.1.17	**Penyediaan makanan dan minuman**		Ngada									

OPD : BADAN KESATUAN BANGSA DAN POLITIK

KODE	Urusan/Bidang Urusan Pemerintahan Daerah dan Program/Kegiatan	Indikator Capaian Kinerja Program (outcome) / Kegiatan (output)	Rencana Tahun 2019 (Tahun Rencana)						Catatan Penting	Perkiraan Maju Rencana		Asal Usulan
			Lokasi	Target Capaian	Pagu Indikatif	Pagu Indikatif	Pagu Indikatif	Sumber Dana		Target	Kebutuhan Dana / Pagu Indikatif	
	Penyediaan makanan dan minuman				*7,800,000*	*0*	*0*	Dana Alokasi Umum (D A U)	--		0	*Usulan OPD*
105.1.18	**Rapat-rapat koordinasi dan konsultasi ke luar daerah**		Bajawa,Kupang dan jakarta									
	Koordinasi dan konsultasi ke luar daerah				*150,000,000*	*0*	*0*	Dana Alokasi Umum (D A U)	--		0	*Usulan OPD*
105.1.19	**Rapat-rapat koordinasi dan konsultasi ke dalam daerah**		Ngada									
	Koordinasi dan konsultasi dalam daerah				*45,850,000*	*0*	*0*	Dana Alokasi Umum (D A U)	--		0	*Usulan OPD*
105.2	**Program Peningkatan Sarana dan Prasarana**		**Ngada**									
105.2.22	**Pemeliharaan rutin/berkala gedung kantor**		Ngada									
	Pemeliharaan rutin berkala gedung kantor				*2,000,000*	*0*	*0*	Dana Alokasi Umum (D A U)	--		0	*Usulan OPD*
105.2.24	**Pemeliharaan rutin/berkala kendaraan**		Ngada									
	Pemeliharaan rutin/berkala kendaraan dinas/operasional				*9,000,000*	*0*	*0*	Dana Alokasi Umum (D A U)	--		0	*Usulan OPD*
105.15	**Program peningkatan keamanan dan kenyamanan lingkungan**		**Kab Ngada**									
105.15.7	**Pengendalian keamanan dan kenyamanan**		Ngada									
	Pengendalian keamanan lingkungan				*35,000,000*	*0*	*0*	Dana Alokasi Umum (D A U)	--		0	*Usulan OPD*

OPD : BADAN KESATUAN BANGSA DAN POLITIK

KODE	Urusan/Bidang Urusan Pemerintahan Daerah dan Program/Kegiatan	Indikator Capaian Kinerja Program (outcome) / Kegiatan (output)	Rencana Tahun 2019 (Tahun Rencana)						Catatan Penting	Perkiraan Maju Rencana		Asal Usulan
			Lokasi	Target Capaian	Pagu Indikatif	Pagu Indikatif	Pagu Indikatif	Sumber Dana		Target	Kebutuhan Dana / Pagu Indikatif	
105.16	**Program pemeliharaan kantrantibmas dan pencegahan tindak kriminal**		**Ngada,Kupang**									
105.16.2	**Peningkatan kerjasama dengan aparat keamanan dalam teknik pencegahan**		Ngada,Kupang									
	Peningkatan kerjasama dengan aparat keamanan dalam teknik pencegahan				*100,000,000*	*0*	*0*	Dana Alokasi Umum (D A U)	*termasuk monev oleh*		0	*Usulan OPD*
105.17	**Program pengembangan wawasan kebangsaan**		**Ngada,Kupang**									
105.17.3	**Peningkatan kesadaran masyarakat akan nilai-nilai luhur budaya bangsa**		Ngada									
	Peningkatan kesadaran masyarakat akan nilai nilai luhur budaya bangsa				*25,050,000*	*0*	*0*	Dana Alokasi Umum (D A U)	--		0	*Usulan OPD*
105.20	**Program peningkatan pemberantasan penyakit masyarakat (pekat)**		**Ngada,Kupang**									
105.20.1	**Penyuluhan pencegahan peredaran/penggunaan minuman keras dan narkoba**		Ngada									
	Penyuluhan pencegahan peredaran/penggunaan miras dan narkoba				*50,000,000*	*0*	*0*	Dana Alokasi Umum (D A U)	--		0	*Usulan OPD*
105.21	**Program pendidikan politik masyarakat**		**Ngada**									
105.21.1	**Penyuluhan kepada masyarakat**		Ngada									

OPD : BADAN KESATUAN BANGSA DAN POLITIK

KODE	Urusan/Bidang Urusan Pemerintahan Daerah dan Program/Kegiatan	Indikator Capaian Kinerja Program (outcome) / Kegiatan (output)	Rencana Tahun 2019 (Tahun Rencana)						Catatan Penting	Perkiraan Maju Rencana		Asal Usulan
			Lokasi	Target Capaian	Pagu Indikatif	Pagu Indikatif	Pagu Indikatif	Sumber Dana		Target	Kebutuhan Dana / Pagu Indikatif	
	Penyuluhan kepada				*25,000,000*	*0*	*0*	Dana Alokasi Umum (D A U)	--		0	*Usulan OPD*
105.21.4	**Penyusunan data base partai politik**		Ngada									
	Penyusunan data base partai politik				*9,710,000*	*0*	*0*	Dana Alokasi Umum (D A U)	--		0	*Usulan OPD*
					1,781,223,500	**0**	**0**					
1	**SATUAN POLISI PAMONG PRAJA DAN KEBAKARAN**											
105.1	**Program Pelayanan Administrasi Perkantoran**	**Tersedianya jasa administrasi perkantoran**	**Sat Pol PP dan**	**100 %**						**100 %**		
105.1.1	**Penyediaan jasa surat menyurat**		Sat Pol PP dan									
	Penyediaan jasa surat	*Jumlah surat*	*Sat Pol PP dan*	*1000 surat*	*600,000*	*0*	*0*	Dana Alokasi Umum (D A U)	-	*1000 surat*	600,000	*Usulan OPD*
105.1.2	**Penyediaan jasa komunikasi, sumber daya**		Sat Pol PP dan									
	Penyediaan jasa sumber air dan listrik	*Terbayarnya air,listrik dan telepon/wifi*	*Sat Pol PP dan*	*100 %*	*9,600,000*	*0*	*0*	Dana Alokasi Umum (D A U)	-	*100 %*	9,600,000	*Usulan OPD*
105.1.6	**Penyediaan jasa pemeliharaan dan perizinan kendaraan**		Sat Pol PP dan									
	Penyediaan Jasa Pemeliharaan dan Perizinan Kendaraan Dinas /	*jumlah kendaraan yang diperbaiki*	*Sat Pol PP dan*	*4 unit*	*35,450,000*	*0*	*0*	Dana Alokasi Umum (D A U)	-	*4 unit*	35,450,000	*Usulan OPD*
105.1.7	**Penyediaan jasa administrasi keuangan**		Sat Pol PP dan									
	Penyediaan jasa administrasi keuangan	*Honorarium pengelola APBD*	*Sat Pol PP dan*	*100 %*	*28,648,000*	*0*	*0*	Dana Alokasi Umum (D A U)	-	*100 %*	28,648,000	*Usulan OPD*

OPD : SATUAN POLISI PAMONG PRAJA DAN KEBAKARAN

KODE	Urusan/Bidang Urusan Pemerintahan Daerah dan Program/Kegiatan	Indikator Capaian Kinerja Program (outcome) / Kegiatan (output)	Rencana Tahun 2019 (Tahun Rencana)						Catatan Penting	Perkiraan Maju Rencana		Asal Usulan
			Lokasi	Target Capaian	Pagu Indikatif	Pagu Indikatif	Pagu Indikatif	Sumber Dana		Target	Kebutuhan Dana / Pagu Indikatif	
105.1.8	**Penyediaan jasa kebersihan kantor**		Sat Pol PP dan									
	Penyediaan jasa kebersihan kantor	*jumlah barang kebersihan kantor*	*Sat Pol PP dan*	*1 paket*	*427,800*	*0*	*0*	Dana Alokasi Umum (D A U)	'-	*1 paket*	0	*Usulan OPD*
105.1.9	**Penyediaan jasa perbaikan peralatan kerja**		Bajawa									
	Penyediaan jasa perbaikan peralatan kerja	*jumlah peralatan kerja yang diperbaiki*	*Bajawa*	*100 %*	*4,027,500*	*0*	*0*	Dana Alokasi Umum (D A U)	'-	*100 %*	0	*Usulan OPD*
105.1.10	**Penyediaan alat tulis kantor**		Sat Pol PP dan									
	Penyediaan alat tulis kantor	*Jumlah ATK*	*Sat Pol PP dan*	*1 paket*	*6,269,400*	*0*	*0*	Dana Alokasi Umum (D A U)	'-	*1 paket*	0	*Usulan OPD*
105.1.11	**Penyediaan barang cetakan dan penggandaan**		Bajawa									
	Penyediaan barang cetakan dn penggandaan	*Jumlah dokumen yang dicetak dan*	*Bajawa*	*1 paket*	*3,712,800*	*0*	*0*	Dana Alokasi Umum (D A U)	'-	*1 paket*	0	*Usulan OPD*
105.1.13	**Penyediaan peralatan dan perlengkapan kantor**		Bajawa									
	Penyediaan Peralatan dan perlengkapan kantor	*jumlah peralatan dan perlengkapan kantor yang diadakan*	*Bajawa*	*1 paket*	*19,900,000*	*0*	*0*	Dana Alokasi Umum (D A U)	'-	*1 paket*	0	*Usulan OPD*
105.1.17	**Penyediaan makanan dan minuman**		Bajawa									
	Penyediaan makan dan				*57,600,000*	*0*	*0*	Dana Alokasi Umum (D A U)	'-		0	*Usulan OPD*
105.1.18	**Rapat-rapat koordinasi dan konsultasi ke luar daerah**		Kupang,Jakarta,dll									
	Rapat-rapat koordinasi dan konsultasi keluar daerah				*199,290,000*	*0*	*0*	Dana Alokasi Umum (D A U)	'-		0	*Usulan OPD*

OPD : SATUAN POLISI PAMONG PRAJA DAN KEBAKARAN

KODE	Urusan/Bidang Urusan Pemerintahan Daerah dan Program/Kegiatan	Indikator Capaian Kinerja Program (outcome) / Kegiatan (output)	Rencana Tahun 2019 (Tahun Rencana)						Catatan Penting	Perkiraan Maju Rencana		Asal Usulan
			Lokasi	Target Capaian	Pagu Indikatif	Pagu Indikatif	Pagu Indikatif	Sumber Dana		Target	Kebutuhan Dana / Pagu Indikatif	
	Rapat-rapat koordinasi dan konsultasi keluar daerah				*0*	*0*	*0*		'-		0	*Usulan OPD*
105.1.19	**Rapat-rapat koordinasi dan konsultasi ke dalam daerah**		Ngada									
	Rapat koordinasi dan konsultasi dalam daerah				*15,000,000*	*0*	*0*	Dana Alokasi Umum (D A U)	-		0	*Usulan OPD*
105.2	**Program Peningkatan Sarana dan Prasarana**	**Tersedianya sarana dan prasarana yang memadai**	**Sat Pol PP dan**	**100 %**						**100 %**		
105.2.7	**Pengadaan perlengkapan gedung kantor**		Bajawa									
	Pengadaan Perlengkapan Gedung Kantor				*44,000,000*	*0*	*0*	Dana Alokasi Umum (D A U)	'-		0	*Usulan OPD*
105.15	**Program peningkatan keamanan dan kenyamanan lingkungan**		**12 Kecamatan**									
105.15.3	**Pelatihan pengendalian keamanan dan kenyamanan lingkungan**		Ngada									
	Pelatihan pengendalian keamanan dan kenyamanan lingkungan				*200,000,000*	*0*	*0*	Dana Alokasi Umum (D A U)	*Harus dibahas lagi bersama KPU*		0	*Usulan OPD*
105.15.5	**Pengendalian keamanan lingkungan**		12									
	Pengendalian keamanan lingkungan				*946,200,000*	*0*	*0*	Dana Alokasi Umum (D A U)	'-		0	*Usulan OPD*

OPD : SATUAN POLISI PAMONG PRAJA DAN KEBAKARAN

KODE	Urusan/Bidang Urusan Pemerintahan Daerah dan Program/Kegiatan	Indikator Capaian Kinerja Program (outcome) / Kegiatan (output)	Rencana Tahun 2019 (Tahun Rencana)						Catatan Penting	Perkiraan Maju Rencana		Asal Usulan
			Lokasi	Target Capaian	Pagu Indikatif	Pagu Indikatif	Pagu Indikatif	Sumber Dana		Target	Kebutuhan Dana / Pagu Indikatif	
105.16	**Program pemeliharaan kantrantibmas dan pencegahan tindak kriminal**	**Terpeliharanya trantibmas dan tercegahnya tindakan kriminal di masyarakat**	**12 Kecamatan**	**100 %**						**100 %**		
105.16.1	**Pengawasan pengendalian dan evaluasi kegiatan polisi pamong praja**		12 Kecamatan									
	Pengawasan Pengendalian dan Evaluasi Kegiatan Satuan Polisi Pamong Praja dan				*110,450,000*	*0*	*0*	Dana Alokasi Umum (D A U)	'-		0	*Usulan OPD*
105.22	**Program pencegahan dini dan penanggulangan korban bencana alam**	**Meningkatnya kesiagaan masyarakat dalam pencegahan bahaya kebakaranmenjaga**	**12 Kecamatan**	**100 %**						**100 %**		
105.22.7	**Pencegahan dan Pengendalian Bahaya**		12									
	Pencegahan dan Penanggulangan Bahaya Kebakaran				*16,800,000*	*0*	*0*	Dana Alokasi Umum (D A U)	'-		0	*Usulan OPD*
105.22.20	**Pendidikan dan Pelatihan Pertolongan dan Pencegahan Kebakaran**	Jumlah Aparat Pemadam Kebakaran yang Mmemiliki Sertifikat Pemadam	Jakarata	100 %						100 %		
	Pendidikan dan Pelatihan Pertolongan dan Pencegahan Kebakaran				*83,248,000*	*0*	*0*	Dana Alokasi Umum (D A U)	'-		0	*Usulan OPD*
					2,037,387,400	**0**	**0**					
1	**BADAN PENANGGULANGAN BENCANA DAERAH**											

OPD : BADAN PENANGGULANGAN BENCANA DAERAH

KODE	Urusan/Bidang Urusan Pemerintahan Daerah dan Program/Kegiatan	Indikator Capaian Kinerja Program (outcome) / Kegiatan (output)	Rencana Tahun 2019 (Tahun Rencana)						Catatan Penting	Perkiraan Maju Rencana		Asal Usulan
			Lokasi	Target Capaian	Pagu Indikatif	Pagu Indikatif	Pagu Indikatif	Sumber Dana		Target	Kebutuhan Dana / Pagu Indikatif	
105.1	**Program Pelayanan Administrasi Perkantoran**	**Terlaksananya reformasi birokrasi melalui tertib administrasi pelayanan pemerintahan dan penguatan kelembagaan**	**Bajawa**	**100 %**						**100 %**		
105.1.1	**Penyediaan jasa surat menyurat**		Bajawa									
	Penyediaan jasa surat menyurat	*Sejumlah dana*	*Bajawa*	*100 %*	*1,500,000*	*0*	*0*	Dana Alokasi Umum (D A U)	*Kegiatan ini sangat penting demi kelancaran pelayanan administrasi*	*100 %*	4,500,000	*Usulan OPD*
105.1.2	**Penyediaan jasa komunikasi, sumber daya**		Bajawa									
	Penyediaan Jasa Komunikasi, Sumber Daya Air dan Listrik	*Sejumlah dana*	*Bajawa*	*24 rekening*	*16,350,000*	*0*	*0*	Dana Alokasi Umum (D A U)	*Kegiatan ini sangat penting demi kelancaran pelayanan administrasi*	*24 rekening*	16,350,000	*Usulan OPD*
105.1.6	**Penyediaan jasa pemeliharaan dan perizinan kendaraan**		Bajawa									
	Penyediaan Jasa Pemeliharaan dan Perizinan Kendaraan Dinas/Operasional	*Jumlah kendaraan dinas yang layak pakai*	*Bajawa*	*100 %*	*100,000,000*	*0*	*0*	Dana Alokasi Umum (D A U)	*Kegiatan ini sangat penting demi kelancaran pelayanan administrasi*	*100 %*	100,000,000	*Usulan OPD*
105.1.7	**Penyediaan jasa administrasi keuangan**		Bajawa									

OPD : BADAN PENANGGULANGAN BENCANA DAERAH

KODE	Urusan/Bidang Urusan Pemerintahan Daerah dan Program/Kegiatan	Indikator Capaian Kinerja Program (outcome) / Kegiatan (output)	Rencana Tahun 2019 (Tahun Rencana)						Catatan Penting	Perkiraan Maju Rencana		Asal Usulan
			Lokasi	Target Capaian	Pagu Indikatif	Pagu Indikatif	Pagu Indikatif	Sumber Dana		Target	Kebutuhan Dana / Pagu Indikatif	
	Penyediaan Jasa Administrasi Keuangan	*Sejumlah dana*	*Bajawa*	*100 %*	*182,000,000*	*0*	*0*	Dana Alokasi Umum (D A U)	*Kegiatan ini sangat penting demi kelancaran pelayanan administrasi*	*100 %*	182,000,000	*Usulan OPD*
105.1.8	**Penyediaan jasa kebersihan kantor**		Bajawa									
	Penyediaan Jasa Kebersihan Kantor	*Sejumlah dana*	*Bajawa*	*100 %*	*1,908,400*	*0*	*0*	Dana Alokasi Umum (D A U)	*Kegiatan ini sangat penting demi kelancaran pelayanan administrasi*	*100 %*	2,099,240	*Usulan OPD*
105.1.9	**Penyediaan jasa perbaikan peralatan kerja**		Bajawa									
	Penyediaan Jasa Perbaikan Peralatan Kerja	*Sejumlah dana*	*Bajawa*	*100 %*	*2,500,000*	*0*	*0*	Dana Alokasi Umum (D A U)	*Kegiatan ini sangat penting demi kelancaran pelayanan administrasi*	*100 %*	2,500,000	*Usulan OPD*
105.1.10	**Penyediaan alat tulis kantor**		Bajawa									
	Penyediaan Alat Tulis Kantor (ATK)	*Sejumlah dana*	*Bajawa*	*100 %*	*14,121,000*	*0*	*0*	Dana Alokasi Umum (D A U)	*Kegiatan ini sangat penting demi kelancaran pelayanan administrasi*	*100 %*	14,121,000	*Usulan OPD*
105.1.11	**Penyediaan barang cetakan dan penggandaan**		Bajawa									

OPD : BADAN PENANGGULANGAN BENCANA DAERAH

KODE	Urusan/Bidang Urusan Pemerintahan Daerah dan Program/Kegiatan	Indikator Capaian Kinerja Program (outcome) / Kegiatan (output)	Rencana Tahun 2019 (Tahun Rencana)						Catatan Penting	Perkiraan Maju Rencana		Asal Usulan
			Lokasi	Target Capaian	Pagu Indikatif	Pagu Indikatif	Pagu Indikatif	Sumber Dana		Target	Kebutuhan Dana / Pagu Indikatif	
	Penyediaan barang cetakan dan penggandaan	*Sejumlah dana*	*Bajawa*	*100 %*	*14,460,000*	*0*	*0*	Dana Alokasi Umum (D A U)	*Kegiatan ini sangat penting demi kelancaran pelayanan administrasi*	*100 %*	14,460,000	*Usulan OPD*
105.1.12	**Penyediaan komponen instalasi listrik/penerangan bangunan kantor**		Bajawa									
	Penyediaan Komponen Instalasi ListrikPenerangan Bangunan Kantor	*Sejumlah dana*	*Bajawa*	*100 %*	*884,000*	*0*	*0*	Dana Alokasi Umum (D A U)	*Kegiatan ini sangat penting demi kelancaran pelayanan administrasi*	*100 %*	884,000	*Usulan OPD*
105.1.17	**Penyediaan makanan dan minuman**		Bajawa									
	Penyediaan Makanan dan Minuman	*Sejumlah dana*	*Bajawa*	*100 %*	*38,175,000*	*0*	*0*	Dana Alokasi Umum (D A U)	*Kegiatan ini sangat penting demi kelancaran pelayanan administrasi*	*100 %*	38,175,000	*Usulan OPD*
105.1.18	**Rapat-rapat koordinasi dan konsultasi ke luar daerah**		Bajawa									
	Rapat - Rapat Koordinasi dan Konsultasi ke- Luar Daerah	*Sejumlah dana*	*Indonesia*	*100 %*	*248,338,000*	*0*	*0*	Dana Alokasi Umum (D A U)	*Kegiatan ini sangat penting demi kelancaran pelayanan administrasi*	*100 %*	252,338,000	*Usulan OPD*
105.1.19	**Rapat-rapat koordinasi dan konsultasi ke dalam daerah**		Bajawa									

OPD : BADAN PENANGGULANGAN BENCANA DAERAH

KODE	Urusan/Bidang Urusan Pemerintahan Daerah dan Program/Kegiatan	Indikator Capaian Kinerja Program (outcome) / Kegiatan (output)	Rencana Tahun 2019 (Tahun Rencana)						Catatan Penting	Perkiraan Maju Rencana		Asal Usulan
			Lokasi	Target Capaian	Pagu Indikatif	Pagu Indikatif	Pagu Indikatif	Sumber Dana		Target	Kebutuhan Dana / Pagu Indikatif	
	Rapat - rapat Koordinasi dan Konsultasi ke Dalam Daerah	*Sejumlah dana*	*Bajawa*	*100 %*	*31,950,000*	*0*	*0*	Dana Alokasi Umum (D A U)	*Kegiatan ini sangat penting demi kelancaran pelayanan administrasi*	*100 %*	31,950,000	*Usulan OPD*
105.2	**Program Peningkatan Sarana dan Prasarana**	**Meningkatnya sarana dan prasarana aparatur**	**Bajawa**	**100 %**						**100 %**		
105.2.9	**Pengadaan peralatan gedung kantor**		Bajawa									
	Pengadaan perlengkapan gedung kantor	*Sejumlah dana*	*Bajawa*	*100 %*	*15,000,000*	*0*	*0*	Dana Alokasi Umum (D A U)	*Kegiatan ini sangat penting demi kelancaran pelayanan administrasi*	*100 %*	18,000,000	*Usulan OPD*
105.2.22	**Pemeliharaan rutin/berkala gedung kantor**		Bajawa									
	Pemeliharaan rutin/berkala bangunan/gedung kantor	*Sejumlah dana*	*Bajawa*	*100 %*	*20,201,000*	*0*	*0*	Dana Alokasi Umum (D A U)	*Kegiatan ini sangat penting demi kelancaran pelayanan administrasi*	*100 %*	18,877,000	*Usulan OPD*
105.22	**Program pencegahan dini dan penanggulangan korban bencana alam**	**Meningkatnya upaya penanggulangan**	**Bajawa**	**100 %**						**100 %**		
105.22.8	**Rehabilitasi dan Rekonstruksi Prasarana**	Sejumlah dana	12 kecamatan	100 %						100 %		
	Rehabilitasi dan Rekonstruksi Prasarana Fisik Pasca Bencana	*Sejumlah dana*	*12 kecamatan*	*100 %*	*300,000,000*	*0*	*0*	Dana Alokasi Umum (D A U)	*3 Lokasi (Kecamatan Golewa Barat, Riung Barat dan Bajawa*	*100 %*	300,000,000	*Usulan OPD*

OPD : BADAN PENANGGULANGAN BENCANA DAERAH

KODE	Urusan/Bidang Urusan Pemerintahan Daerah dan Program/Kegiatan	Indikator Capaian Kinerja Program (outcome) / Kegiatan (output)	Rencana Tahun 2019 (Tahun Rencana)						Catatan Penting	Perkiraan Maju Rencana		Asal Usulan
			Lokasi	Target Capaian	Pagu Indikatif	Pagu Indikatif	Pagu Indikatif	Sumber Dana		Target	Kebutuhan Dana / Pagu Indikatif	
105.22.9	**Pencegahan dan Pengurangan Risiko**	Sejumlah dana	12 kecamatan	100 %						100 %		
	Pencegahan dan Pengurangan Risiko Bencana	*Sejumlah dana*	*12 kecamatan*	*100 %*	*100,000,000*	*0*	*0*	Dana Alokasi Umum (D A U)	*Kegiatan ini sangat penting demi peningkatan penanggulangan korban*	*100 %*	100,000,000	*Usulan OPD*
	Pembangunan TPT di SMPN 2 Aimere		*Malapedho*		*600,000,000*	*0*	*0*	Dana Alokasi Umum (D A U)	*Mitigasi bencana (Jarak Bangunan Sekolah berada kurang lebih 7 Meter*		0	*Musrenbang Kecamatan*
105.22.19	**Penanganan Masalah-Masalah Strategis yang Menyangkut Tanggap Cepat Darurat dan Kejadian Luar**	Sejumlah dana	Bajawa	100 %						100 %		
	Penanganan masalah-masalah strategis yang menyangkut cepat tanggap darurat dan kejadian luar biasa	*Sejumlah dana*	*12 kecamatan*	*100 %*	*350,000,000*	*0*	*0*	Dana Alokasi Umum (D A U)	*Kegiatan ini sangat penting demi peningkatan penanggulangan korban*	*100 %*	300,000,000	*Usulan OPD*
106	**Urusan Sosial**											
					1,621,977,023	**0**	**0**					
1	**DINAS SOSIAL**											
106.1	**Program Pelayanan Administrasi Perkantoran**	**Meningkatnya kelancaran pelayanan administrasi**	**Bajawa**	**100 %**						**100 %**		
106.1.1	**Penyediaan jasa surat menyurat**		Bajawa									

OPD : DINAS SOSIAL

KODE	Urusan/Bidang Urusan Pemerintahan Daerah dan Program/Kegiatan	Indikator Capaian Kinerja Program (outcome) / Kegiatan (output)	Rencana Tahun 2019 (Tahun Rencana)						Catatan Penting	Perkiraan Maju Rencana		Asal Usulan
			Lokasi	Target Capaian	Pagu Indikatif	Pagu Indikatif	Pagu Indikatif	Sumber Dana		Target	Kebutuhan Dana / Pagu Indikatif	
	Penyediaan Jasa Surat	*Jumlah bahan surat menyurat*	*Bajawa*	*400 lmbr*	*19,500,000*	*0*	*0*	Dana Alokasi Umum (D A U)	*Kegiatan rutin*	*400 lmbr*	19,500,000	*Usulan OPD*
106.1.2	**Penyediaan jasa komunikasi, sumber daya**		Bajawa									
	Penyediaan Jasa Komunikasi, Sumber Daya Air dan Listrik	*Jumlah pembayaran tagihan TALI secara tepat waktu*	*Bajawa*	*12 kali*	*15,000,000*	*0*	*0*	Dana Alokasi Umum (D A U)	*Kegiatan rutin kantor*	*12 kali*	15,000,000	*Usulan OPD*
106.1.6	**Penyediaan jasa pemeliharaan dan perizinan kendaraan**		Bajawa									
	Penyediaan Jasa Pemeliharaan & Perijinan Kendaraan Dinas/Operasional	*Jumlah kendaraan yang beroperasi*	*Bajawa*	*7 unit*	*40,996,500*	*0*	*0*	Dana Alokasi Umum (D A U)	*Kegiatan rutin kantor*	*7 unit*	41,000,000	*Usulan OPD*
106.1.7	**Penyediaan jasa administrasi keuangan**		Bajawa									
	Penyediaan Jasa Administrasi Keuangan	*Jumlah Pegawai yang dibayar*	*Bajawa*	*11 orang*	*28,992,000*	*0*	*0*	Dana Alokasi Umum (D A U)	*Kegiatan rutin kantor*	*11 orang*	29,000,000	*Usulan OPD*
106.1.8	**Penyediaan jasa kebersihan kantor**		Bajawa									
	Penyediaan Jasa Kebersihan Kantor	*Jumlah alat kebersihan kantor*	*Bajawa*	*20 jenis*	*1,075,500*	*0*	*0*	Dana Alokasi Umum (D A U)	*Kegiatan rutin kantor*	*20 jenis*	1,075,500	*Usulan OPD*
106.1.9	**Penyediaan jasa perbaikan peralatan kerja**		Bajawa									
	Penyediaan Jasa Perbaikan Peralatan Kerja	*Jumlah peralatan kerja yang diperbaiki*	*Bajawa*	*15 unit*	*3,710,000*	*0*	*0*	Dana Alokasi Umum (D A U)	*Kegiatan rutin kantor*	*15 unit*	3,710,000	*Usulan OPD*
106.1.10	**Penyediaan alat tulis kantor**		Bajawa									
	Penyediaan Alat Tulis Kantor	*Jumlah ATK yang disediakan*	*Bajawa*	*40 jenis*	*9,947,000*	*0*	*0*	Dana Alokasi Umum (D A U)	*Kegiatan rutin kantor*	*40 jenis*	9,947,000	*Usulan OPD*
106.1.11	**Penyediaan barang cetakan dan penggandaan**		Bajawa									

OPD : DINAS SOSIAL

KODE	Urusan/Bidang Urusan Pemerintahan Daerah dan Program/Kegiatan	Indikator Capaian Kinerja Program (outcome) / Kegiatan (output)	Rencana Tahun 2019 (Tahun Rencana)						Catatan Penting	Perkiraan Maju Rencana		Asal Usulan
			Lokasi	Target Capaian	Pagu Indikatif	Pagu Indikatif	Pagu Indikatif	Sumber Dana		Target	Kebutuhan Dana / Pagu Indikatif	
	Penyediaan Barang Cetakan dan Penggandaan	*Jumlah dokumen/arsip yang dijilid/dicetak; Jumlah dokumen/arsip yang*	*Bajawa*	*56000 lmbr*	*16,303,250*	*0*	*0*	Dana Alokasi Umum (D A U)	*Kegiatan rutin kantor*	*56000 lmbr*	16,303,444	*Usulan OPD*
106.1.12	**Penyediaan komponen instalasi listrik/penerangan bangunan kantor**		Bajawa									
	Penyediaan Komponen Instalasi Listrik/PeneranganBangunan	*Jumlah komponen alat listrik*	*Bajawa*	*10 jenis*	*1,803,000*	*0*	*0*	Dana Alokasi Umum (D A U)	*Kegiatan rutin kantor*	*10 jenis*	1,803,000	*Usulan OPD*
106.1.13	**Penyediaan peralatan dan perlengkapan kantor**		Bajawa									
	Penyediaan Peralatan dan Perlengkapan Kantor	*Jumlah peralatan dan perlengkapan kantor yang disediakan*	*Bajawa*	*3 paket*	*14,000,000*	*0*	*0*	Dana Alokasi Umum (D A U)	*Kegiatan rutin kantor*	*3 paket*	21,516,946	*Usulan OPD*
106.1.17	**Penyediaan makanan dan minuman**		Bajawa									
	Penyediaan Makanan dan Minuman	*Jumlah makanan dan minuman yang disediakan*	*Bajawa*	*1500 OK*	*15,000,000*	*0*	*0*	Dana Alokasi Umum (D A U)	*Kegiatan rutin kantor*	*1500 OK*	18,000,000	*Usulan OPD*
106.1.18	**Rapat-rapat koordinasi dan konsultasi ke luar daerah**		Bajawa									
	Rapat-rapat Koordinasi dan Konsultasi ke Luar Daerah	*Banyaknya kegiatan rapat koordinasi yang dilaksanakan*	*Di luar Kab.Ngada*	*100 kali*	*101,994,000*	*0*	*0*	Dana Alokasi Umum (D A U)	*Kegiatan rutin kantor*	*100 kali*	105,000,000	*Usulan OPD*
106.1.19	**Rapat-rapat koordinasi dan konsultasi ke dalam daerah**		Tersebar di Kabupaten Ngada									
	Rapat-rapat Koordinasi dan Konsultasi ke Dalam Daerah	*Banyaknya kegiatan rapat koordinasi yang dilaksanakan*	*Tersebar di Kabupaten Ngada*	*70 kali*	*61,990,000*	*0*	*0*	Dana Alokasi Umum (D A U)	*Kegiatan rutin kantor*	*70 kali*	65,000,000	*Usulan OPD*

OPD : DINAS SOSIAL

KODE	Urusan/Bidang Urusan Pemerintahan Daerah dan Program/Kegiatan	Indikator Capaian Kinerja Program (outcome) / Kegiatan (output)	Rencana Tahun 2019 (Tahun Rencana)						Catatan Penting	Perkiraan Maju Rencana		Asal Usulan
			Lokasi	Target Capaian	Pagu Indikatif	Pagu Indikatif	Pagu Indikatif	Sumber Dana		Target	Kebutuhan Dana / Pagu Indikatif	
106.2	**Program Peningkatan Sarana dan Prasarana**	**Program Peningkatan sarana dan prasarana**	**Bajawa**	**100 %**						**100 %**		
106.2.22	**Pemeliharaan rutin/berkala gedung kantor**		Bajawa									
	Pemeliharaan Rutin/Berkala Gedung Kantor	*Jumlah bangunan yang dipelihara*	*Bajawa*	*1 unit*	*20,378,123*	*0*	*0*	Dana Alokasi Umum (D A U)	*Kegiatan rutin kantor*	*1 unit*	21,397,123	*Usulan OPD*
106.15	**Program Pemberdayaan Fakir Miskin, Komunitas Adat Terpencil (KAT) dan Penyandang Masalah Kesejahteraan Sosial (PMKS) Lainnya**	**Prosentase PMKS yang memperoleh bantuan untuk pemenuhan kebutuhan dasar/Prosentase PMKS yang diberdayakan**	**Tersebar di Kabupaten Ngada**	**68 %**						**72 %**		
106.15.3	**Fasilitasi manajemen usaha bagi keluarga miskin**	Jumlah keluarga miskin yang memperoleh bantuan untuk pemenuhan kebutuhan dasar;Jumlah RTSM	Turaloa dan Tersebar di Kabupaten Ngada	1000 orang						1000 orang		
	Pemberdayaan Fakir Miskin,Komunitas AdatTerpencil (KAT), dan Penyandang MasalahKesejahteraan Sosial Lainnya	*Jumlah keluarga miskin yang memperoleh bantuan untuk pemenuhan kebutuhan dasar;Jumlah RTSM yang diberikan*	*Turaloa dan Tersebar di Kabupaten Ngada*	*1000 orang*	*215,000,000*	*0*	*0*	Dana Alokasi Umum (D A U) Dana Alokasi Khusus (D A K) Dana Alokasi Khusus (DAK)	*Kegiatan penanganan PMKS*	*1000 orang*	534,533,343	*Usulan OPD*

OPD : DINAS SOSIAL

KODE	Urusan/Bidang Urusan Pemerintahan Daerah dan Program/Kegiatan	Indikator Capaian Kinerja Program (outcome) / Kegiatan (output)	Rencana Tahun 2019 (Tahun Rencana)						Catatan Penting	Perkiraan Maju Rencana		Asal Usulan
			Lokasi	Target Capaian	Pagu Indikatif	Pagu Indikatif	Pagu Indikatif	Sumber Dana		Target	Kebutuhan Dana / Pagu Indikatif	
106.16	**Program Pelayanan dan Rehabilitasi Kesejahteraan Sosial**	**Peningkatan penanganan terhadappenyandang masalah kesejahteraan sosial (PMKS)/ Prosentase PMKS yang direhabilitasi**	**Tersebar di Kabupaten Ngada**	**72 %**						**85 %**		
106.16.3	**Pelaksanaan KIE konseling dan kampanye sosial bagi Penyandang Masalah Kesejahteraan Sosial (PMKS)**	Jumlah PMKS yang memahami fungsi dan peran lembaga perlindungan yakni lembaga konsultasi kesejahteraan keluarga (LK3)	Bajawa	25 orang						25 orang		
	Penanganan bagi keluarga yang bermasalah sosial	*Jumlah PMKS yang memahami fungsi dan peran lembaga perlindungan yakni lembaga konsultasi kesejahteraan keluarga (LK3)*	*Bajawa*	*25 orang*	*67,277,650*	*0*	*0*	Dana Alokasi Umum (D A U)	*Kegiatan penanganan PMKS*	*25 orang*	112,000,000	*Usulan OPD*
106.16.8	**Penyusunan kebijakan pelayanan dan rehabilitasi sosial bagi Penyandang Masalah Kesejahteraan**	Jumlah PMKS yang dilakukan pemutahiran	Tersebar di Kabupaten Ngada	22 jenis PMKS						22 Jenis PMKS		
	Verifikasi dan Validasi Data PMKS	*Jumlah PMKS yang dilakukan pemutahiran*	*Tersebar di Kabupaten Ngada*	*22 jenis PMKS*	*70,000,000*	*0*	*0*	Dana Alokasi Umum (D A U)	*Kegiatan lanjutan Pemutahiran Data PMKS*	*22 Jenis PMKS*	310,000,000	*Usulan OPD*
106.16.10	**Penanganan masalah-masalah strategis yang menyangkut tanggap cepat darurat dan kejadian luar**	Jumlah korban bencana yang mendapat penanganan segera melalui bantuan	Tersebar di Kabupaten Ngada	250 orang						250 orang		

OPD : DINAS SOSIAL

KODE	Urusan/Bidang Urusan Pemerintahan Daerah dan Program/Kegiatan	Indikator Capaian Kinerja Program (outcome) / Kegiatan (output)	Rencana Tahun 2019 (Tahun Rencana)						Catatan Penting	Perkiraan Maju Rencana		Asal Usulan
			Lokasi	Target Capaian	Pagu Indikatif	Pagu Indikatif	Pagu Indikatif	Sumber Dana		Target	Kebutuhan Dana / Pagu Indikatif	
	Penanganan bagi masyarakat miskin dan korban bencana	*Jumlah korban bencana yang mendapat penanganan segera melalui bantuan*	*Tersebar di Kabupaten Ngada*	*250 orang*	*388,000,000*	*0*	*0*	Dana Alokasi Umum (D A U)	*Kegiatan penanganan bagi masyarakat*	*250 orang*	1,431,928,133	*Usulan OPD*
106.16.11	**Monitoring, evaluasi dan pelaporan**	Jumlah kegiatan monitoring dan pengawasan yang dilakukan bagi PMKS yang telah ditangani/dibantu	Tersebar di Kabupaten Ngada	100 kali						100 kali		
	Monitoring dan Evaluasi	*Jumlah kegiatan monitoring dan pengawasan yang dilakukan bagi PMKS yang telah ditangani/dibantu*	*Tersebar di Kabupaten Ngada*	*100 kali*	*17,000,000*	*0*	*0*	Dana Alokasi Umum (D A U)	*Kegiatan monitoring dan evaluasi seluruh program kegiatan yang telah*	*100 kali*	68,000,000	*Usulan OPD*
106.18	**Program pembinaan para penyandang cacat dan trauma**	**Persentase Penyandang cacat fisik dan mental, serta lansia tidak potensial yang telah menerima jaminan sosial/ Prosentase PMKS yang terbina**	**Tersebar di Kabupaten Ngada**	**18 %**						**20 %**		
106.18.4	**Pendayagunaan para penyandang cacat dan eks trauma**	Jumlah Penyandang cacat & Lansia terlantar yang mendapat sarana	Tersebar di Kabupaten Ngada	50 orang						50 orang		
	Pendayagunaan para penyandang cacat dan eks trauma	*Jumlah Penyandang cacat & Lansia terlantar yang mendapat sarana*	*Tersebar di Kabupaten Ngada*	*50 orang*	*253,410,000*	*0*	*0*	Dana Alokasi Umum (D A U)	*Kegiatan penanganan PMKS*	*50 orang*	420,970,331	*Usulan OPD*

OPD : DINAS SOSIAL

KODE	Urusan/Bidang Urusan Pemerintahan Daerah dan Program/Kegiatan	Indikator Capaian Kinerja Program (outcome) / Kegiatan (output)	Rencana Tahun 2019 (Tahun Rencana)						Catatan Penting	Perkiraan Maju Rencana		Asal Usulan
			Lokasi	Target Capaian	Pagu Indikatif	Pagu Indikatif	Pagu Indikatif	Sumber Dana		Target	Kebutuhan Dana / Pagu Indikatif	
106.21	**Program Pemberdayaan Kelembagaan Kesejahteraan Sosial**	**Prosentase Peningkatan Penguatan Kapasitas dan**	**Tersebar di Kabupaten Ngada**	**59 %**						**71 %**		
106.21.3	**Peningkatan kualitas SDM kesejahteraan sosial masyarakat**	Jumlah SDM kesejahteraan sosial yang diberikan pendidikan &	Di luar Kab.Ngada	10 orang						10 orang		
	Peningkatan Kualitas SDM kesejahteraan sosial masyarakat	*Jumlah SDM kesejahteraan sosial yang diberikan pendidikan &*	*Di luar Kab.Ngada*	*10 orang*	*260,600,000*	*0*	*0*	Dana Alokasi Umum (D A U)	*Peeningkatan kapasitas SDM PSKS*	*10 orang*	78,417,614	*Usulan OPD*
203	**Urusan Pangan**											
					1,222,290,000	**0**	**0**					
1	**DINAS KETAHANAN PANGAN**											
203.1	**Program Pelayanan Administrasi Perkantoran**	**Meningkatkan pelayanan administrasi perkantoran**	**Bajawa**	**100 %**						**100 %**		
203.1.1	**Penyediaan jasa surat menyurat**	Tersedianya dokumen yang sah	Kantor	100 %						100 %		
	Jasa surat menyurat	*Tersedianya dokumen yang sah*	*Bajawa*	*100 %*	*90,000*	*0*	*0*	Dana Alokasi Umum (D A U)	*Belanja jasa surat menyurat*	*100 %*	300,000	*Usulan OPD*
203.1.2	**Penyediaan jasa komunikasi, sumber daya air dan listrik**	Terlaksananya pelayanan komunikasi, sumber daya air dan listrik	Bajawa	100 %						100 %		
	Jasa komunikasi, sumber daya air dan listrik	*Terlaksananya pelayanan komunikasi, sumber daya air dan listrik*	*Bajawa*	*100 %*	*30,000,000*	*0*	*0*	Dana Alokasi Umum (D A U)	*Belanja jasa listrik, air dan telepon*	*100 %*	32,000,000	*Usulan OPD*

OPD : DINAS KETAHANAN PANGAN

KODE	Urusan/Bidang Urusan Pemerintahan Daerah dan Program/Kegiatan	Indikator Capaian Kinerja Program (outcome) / Kegiatan (output)	Rencana Tahun 2019 (Tahun Rencana)						Catatan Penting	Perkiraan Maju Rencana		Asal Usulan
			Lokasi	Target Capaian	Pagu Indikatif	Pagu Indikatif	Pagu Indikatif	Sumber Dana		Target	Kebutuhan Dana / Pagu Indikatif	
203.1.6	**Penyediaan jasa pemeliharaan dan perizinan kendaraan**	Terpeliharanya dan terlaksananya pembayaran perizinan kendaraan	Bajawa	100 %						100 %		
	Jasa pemeliharaan kendaraan dinas operasional	*Terpeliharanya kendaraan dinas operasional*	*Bajawa*	*100 %*	*35,000,000*	*0*	*0*	Dana Alokasi Umum (D A U)	*Belanja jasa pemeliharaan kendaraan*	*100 %*	35,000,000	*Usulan OPD*
203.1.7	**Penyediaan jasa administrasi keuangan**	Terselenggaranya kegiatan administrasi keuangan	Bajawa	100 %						100 %		
	jasa administrasi keuangan	*Terselenggaranya kegiatan administrasi keuangan*	*Kantor*	*100 %*	*65,000,000*	*0*	*0*	Dana Alokasi Umum (D A U)	*belanja jasa administrasi keuangan*	*100 %*	67,000,000	*Usulan OPD*
203.1.8	**Penyediaan jasa kebersihan kantor**	Tersedianya bahan dan alat pembersih	Kantor	100 %						100 %		
	Jasa kebersihan kantor	*Tersedianya bahan dan alat pembersih*	*Kantor*	*100 %*	*16,000,000*	*0*	*0*	Dana Alokasi Umum (D A U)	*Belanja jasa kebersihan kantor*	*100 %*	16,000,000	*Usulan OPD*
203.1.10	**Penyediaan alat tulis kantor**	Terlaksananya pengadaan alat tulis kantor dan alat kantor lainnya	Kantor	100 %						100 %		
	jasa ATK	*Terlaksananya pengadaan alat tulis kantor dan alat kantor lainnya*	*Kantor*	*100 %*	*18,500,000*	*0*	*0*	Dana Alokasi Umum (D A U)	*belanja ATK*	*100 %*	20,000,000	*Usulan OPD*
203.1.11	**Penyediaan barang cetakan dan penggandaan**	Tersedianya barang pencetakan dan penggandaan dokumen perencanaan, keuangan dan laporan	Kantor	100 %						100 %		

OPD : DINAS KETAHANAN PANGAN

KODE	Urusan/Bidang Urusan Pemerintahan Daerah dan Program/Kegiatan	Indikator Capaian Kinerja Program (outcome) / Kegiatan (output)	Rencana Tahun 2019 (Tahun Rencana)						Catatan Penting	Perkiraan Maju Rencana		Asal Usulan
			Lokasi	Target Capaian	Pagu Indikatif	Pagu Indikatif	Pagu Indikatif	Sumber Dana		Target	Kebutuhan Dana / Pagu Indikatif	
	Jasa cetak dan penggandaan	*Tersedianya barang pencetakan dan penggandaan dokumen perencanaan, keuangan dan laporan*	*Kantor*	*100 %*	*1,500,000*	*0*	*0*	Dana Alokasi Umum (D A U)	*Belanja cetak dan penggandaan*	*100 %*	2,000,000	*Usulan OPD*
203.1.12	**Penyediaan komponen instalasi listrik/penerangan bangunan kantor**	Adanya komponen listrik untuk penerangan kantor	Kantor	100 %						100 %		
	Jasa instalasi listrik	*Adanya komponen listrik untuk penerangan kantor*	*Kantor*	*100 %*	*20,200,000*	*0*	*0*	Dana Alokasi Umum (D A U)	*Belanja instalasi listrik*	*100 %*	20,200,000	*Usulan OPD*
203.1.17	**Penyediaan makanan dan minuman**	Adanya kegiatan rapat staf dan kegiatan spj/laporan dan penyusunan	Kantor	100 %						100 %		
	Jasa makan dan minum	*Adanya kegiatan rapat staf dan kegiatan spj/laporan dan penyusunan*	*Kantor*	*100 %*	*4,000,000*	*0*	*0*	Dana Alokasi Umum (D A U)	*Belanja makan dan minum*	*100 %*	4,500,000	*Usulan OPD*
203.1.18	**Rapat-rapat koordinasi dan konsultasi ke luar daerah**	Adanya sinkronisasi program dan kegiatan pusat dan propinsi	Ibukota negara, ibukota propinsi, propinsi	100 %						100 %		
	Jasa perjalanan dinas luar daerah	*Adanya sinkronisasi program dan kegiatan pusat dan propinsi*	*Ibukota negara, ibukota propinsi, propinsi*	*100 %*	*60,000,000*	*0*	*0*	Dana Alokasi Umum (D A U)	*Belanja perjalanan dinas luar daerah*	*100 %*	100,000,000	*Usulan OPD*

OPD : DINAS KETAHANAN PANGAN

KODE	Urusan/Bidang Urusan Pemerintahan Daerah dan Program/Kegiatan	Indikator Capaian Kinerja Program (outcome) / Kegiatan (output)	Rencana Tahun 2019 (Tahun Rencana)						Catatan Penting	Perkiraan Maju Rencana		Asal Usulan
			Lokasi	Target Capaian	Pagu Indikatif	Pagu Indikatif	Pagu Indikatif	Sumber Dana		Target	Kebutuhan Dana / Pagu Indikatif	
203.1.19	**Rapat-rapat koordinasi dan konsultasi ke dalam daerah**	terlaksananya musrenbang dan monitoring kegiatan sebagai bahan pelaporan	Dalam daerah kabupaten Ngada	100 %						100 %		
	Jasa perjalanan dinas dalam daerah	*terlaksananya musrenbang dan monitoring kegiatan sebagai bahan pelaporan*	*Dalam daerah kabupaten Ngada*	*100 %*	*60,000,000*	*0*	*0*	Dana Alokasi Umum (D A U)	*Belanja perjalanan dinas dalam daerah*	*100 %*	85,000,000	*Usulan OPD*
203.2	**Program Peningkatan Sarana dan Prasarana Aparatur**	**Meningkatnya jumlah sarana dan prasarana aparatur yang terpelihara**	**Kantor**	**100 %**						**100 %**		
203.2.24	**Pemeliharaan rutin/berkala kendaraan**	Terpeliharanya kendaraan dinas operasional	Kantor	100 %						100 %		
	Jasa pemeliharaan kendaraan dinas operasional	*Terpeliharanya kendaraan dinas operasional*	*Kantor*	*100 %*	*12,000,000*	*0*	*0*	Dana Alokasi Umum (D A U)	*Pemeliharaan kendaraan*	*100 %*	15,000,000	*Usulan OPD*
203.8	**Program Peningkatan Ketahanan Pangan**	**Peningkatan Ketersediaan**	**Kabupaten Ngada**	**100 %**						**100 %**		
203.8.2	**Pemantauan dan Analisis Akses Pangan Masyarakat**	Terlaksananya pendampingan dan pembinaan kelompok pangan masyarakat	12 kecamatan	100 %						100 %		
	Distribusi dan akses pangan masyarakat	*Terlaksananya pendampingan dan pembinaan kelompok pangan masyarakat*	*12Kecamatan*	*100 %*	*150,000,000*	*0*	*0*	Dana Alokasi Umum (D A U)	*Fokus pada Satgas pangan, kegiatan HPS dan Dewan Ketahanan*	*100 %*	200,000,000	*Usulan OPD*

OPD : DINAS KETAHANAN PANGAN

KODE	Urusan/Bidang Urusan Pemerintahan Daerah dan Program/Kegiatan	Indikator Capaian Kinerja Program (outcome) / Kegiatan (output)	Rencana Tahun 2019 (Tahun Rencana)						Catatan Penting	Perkiraan Maju Rencana		Asal Usulan
			Lokasi	Target Capaian	Pagu Indikatif	Pagu Indikatif	Pagu Indikatif	Sumber Dana		Target	Kebutuhan Dana / Pagu Indikatif	
203.8.4	**Koordinasi Perumusan Kebijakan Pertanian dan Infrastruktur Pertanian dan Pedesaan**		12 kecamatan									
	Terbentuknya TIm SKPG dan DKP				*100,000,000*	*0*	*0*	Dana Alokasi Umum (D A U)	*Terbentuknya TIm SKPG dan DKP*		0	*Usulan OPD*
203.8.5	**Penyuluhan Sumber Pangan Alternatif**		Kabupaten Ngada									
	Promosi pangan lokal tk. Kab, propinsi dan nasional				*200,000,000*	*0*	*0*	Dana Alokasi Umum (D A U)	*Promosi pangan lokal tk. Kab, propinsi dan*		0	*Usulan OPD*
203.8.6	**Monitoring Evaluasi dan Pelaporan Kebijakan Perberasan**	Peningkatan Ketersediaan Pangan	12Kecamatan	100 %						100 %		
	Ketersediaan pangan	*Peningkatan Ketersediaan Pangan*	*12 kecamatan*	*100 %*	*100,000,000*	*0*	*0*	Dana Alokasi Umum (D A U)	*peningkatan ketersediaan pangan*	*100 %*	100,000,000	*Usulan OPD*
203.8.8	**Pemanfaatan Pekarangan Untuk Pengembangan Pangan**	meningkatnya koordinasi pemenuhan kelompok pangan	12 kecamatan	100 %						100 %		
	Pengembangan KRPL	*meningkatnya koordinasi pemenuhan kelompok pangan*	*12 kecamatan*	*100 %*	*100,000,000*	*0*	*0*	Dana Alokasi Umum (D A U)	*Peningkatan pola makanan yang B2SA*	*100 %*	300,000,000	*Usulan OPD*
203.8.19	**Pengembangan Sistem Pertanian Lahan Kering**	Meningkatnya areal produksi hortikultura	2 desa	4 kelompok						6 kelompok		
	Pengembangan tanaman hortikultura	*Meningkatnya areal produksi hortikultura*	*2 desa*	*100 %*	*250,000,000*	*0*	*0*	Dana Alokasi Umum (D A U)	*Pengembangan kelompok hortikultur*	*100 %*	750,000,000	*Usulan OPD*
205	**Urusan Lingkungan Hidup**											

OPD : DINAS LINGKUNGAN HIDUP

KODE	Urusan/Bidang Urusan Pemerintahan Daerah dan Program/Kegiatan	Indikator Capaian Kinerja Program (outcome) / Kegiatan (output)	Rencana Tahun 2019 (Tahun Rencana)						Catatan Penting	Perkiraan Maju Rencana		Asal Usulan
			Lokasi	Target Capaian	Pagu Indikatif	Pagu Indikatif	Pagu Indikatif	Sumber Dana		Target	Kebutuhan Dana / Pagu Indikatif	
					3,096,525,000	**0**	**2,300,000,000**					
1	**DINAS LINGKUNGAN HIDUP**											
205.1	**Program Pelayanan Administrasi Perkantoran**	**Persentase Pelayanan Administrasi**	**Kantor DLH**	**80 %**						**100 %**		
205.1.1	**Penyediaan jasa surat menyurat**	1. Jumlah surat dinas yg dikirim; 2. jumlah meterai yang dibeli	Kantor DLH	50 buah						50 buah		
	Pengiriman surat dinas	*1. Jumlah surat dinas yg dikirim; 2. jumlah meterai yang dibeli*	*Kantor DLH*	*50 buah*	*1,000,000*	*0*	*0*	Dana Alokasi Umum (D A U)	*kegiatan rutin*	*50 buah*	1,605,000	*Usulan OPD*
205.1.2	**Penyediaan jasa komunikasi, sumber daya**	Jumlah pembayaran tagihan TALI tepat waktu	kantor DLH dan TPA	12 kali						12 kali		
	Pembayaran tagihan telepon, Air dan Listrik	*Jumlah pembayaran tagihan TALI tepat waktu*	*kantor DLH dan TPA*	*12 kali*	*100,000,000*	*0*	*0*	Dana Alokasi Umum (D A U)	*Kegiatan rutin*	*12 kali*	107,000,000	*Usulan OPD*
205.1.6	**Penyediaan jasa pemeliharaan dan perizinan kendaraan**	Jumlah kendaraan roda 2 dan roda 4 yang beroperasi	Kantor DLH	8 unit						8 unit		
	Pemeliharaan dan perijinan kendaraan Dinas/operasional	*Jumlah kendaraan roda 2 dan roda 4 yang beroperasi*	*Kantor DLH*	*8 unit*	*55,000,000*	*0*	*0*	Dana Alokasi Umum (D A U)	*Kegiatan rutin*	*8 unit*	69,550,000	*Usulan OPD*
205.1.7	**Penyediaan jasa administrasi keuangan**	Jumlah aparatur pengelola administrasi keuangan yang	Kantor DLH	7 orang						7 orang		
	Pembayaran honorarium pengelola APBD	*Jumlah aparatur pengelola administrasi keuangan yang*	*Kantor DLH*	*7 orang*	*46,800,000*	*0*	*0*	Dana Alokasi Umum (D A U)	*Kegiatan rutin*	*7 orang*	50,143,813	*Usulan OPD*

OPD : DINAS LINGKUNGAN HIDUP

KODE	Urusan/Bidang Urusan Pemerintahan Daerah dan Program/Kegiatan	Indikator Capaian Kinerja Program (outcome) / Kegiatan (output)	Rencana Tahun 2019 (Tahun Rencana)						Catatan Penting	Perkiraan Maju Rencana		Asal Usulan
			Lokasi	Target Capaian	Pagu Indikatif	Pagu Indikatif	Pagu Indikatif	Sumber Dana		Target	Kebutuhan Dana / Pagu Indikatif	
205.1.8	**Penyediaan jasa kebersihan kantor**	Jumlah tenaga penjaga malam yg dibayarkan honornya; Jumlah jenis peralatan dan bahan pembersih yg	Kantor DLH	1 orang						1 orang		
	Pembayaran jasa kebersihan kantor	*Jumlah tenaga penjaga malam yg dibayarkan honornya; Jumlah jenis peralatan dan bahan pembersih yg*	*Kantor DLH*	*1 orang*	*15,000,000*	*0*	*0*	Dana Alokasi Umum (D A U)	*Kegiatan rutin*	*1 orang*	16,050,000	*Usulan OPD*
205.1.9	**Penyediaan jasa perbaikan peralatan kerja**	Jumlah peralatan kerja yang diperbaiki	Kantor DLH	7 unit						7 unit		
	Perbaikan peralatan kerja	*Jumlah peralatan kerja yang diperbaiki*	*Kantor DLH*	*7 unit*	*2,100,000*	*0*	*0*	Dana Alokasi Umum (D A U)	*Kegiatan rutin*	*7 unit*	2,247,000	*Usulan OPD*
205.1.10	**Penyediaan alat tulis kantor**	Jumlah jenis ATK yang disediakan	Kantor DLH	35 jenis						35 jenis		
	penyediaan Alat tulis kantor	*Jumlah jenis ATK yang disediakan*	*Kantor DLH*	*35 jenis*	*20,000,000*	*0*	*0*	Dana Alokasi Umum (D A U)	*Kegiatan rutin*	*35 jenis*	21,400,000	*Usulan OPD*
205.1.11	**Penyediaan barang cetakan dan penggandaan**	Jumlah bahan yg difotocopy; Jumlah buku yg dijilid; Jumlah blanko SPMU dan SSP pajak yg	Kantor DLH	51000 lembar						60000 lembar		
	Penyediaan barang cetakan dan penggandaan	*Jumlah bahan yg difotocopy; Jumlah buku yg dijilid; Jumlah blanko SPMU dan SSP pajak yg*	*Kantor DLH*	*51000 lembar*	*15,000,000*	*0*	*0*	Dana Alokasi Umum (D A U)	*Kegiatan rutin*	*60000 lembar*	16,050,000	*Usulan OPD*
205.1.12	**Penyediaan komponen instalasi listrik/penerangan bangunan kantor**	Jumlah komponen alat listrik yang	Kantor DLH	10 buah						14 buah		

OPD : DINAS LINGKUNGAN HIDUP

KODE	Urusan/Bidang Urusan Pemerintahan Daerah dan Program/Kegiatan	Indikator Capaian Kinerja Program (outcome) / Kegiatan (output)	Rencana Tahun 2019 (Tahun Rencana)						Catatan Penting	Perkiraan Maju Rencana		Asal Usulan
			Lokasi	Target Capaian	Pagu Indikatif	Pagu Indikatif	Pagu Indikatif	Sumber Dana		Target	Kebutuhan Dana / Pagu Indikatif	
	Penyediaan komponen instalasi listrik/Penerangan	*Jumlah komponen alat listrik yang*	*Kantor DLH*	*10 buah*	*2,000,000*	*0*	*0*	Dana Alokasi Umum (D A U)	*Kegiatan rutin*	*14 buah*	2,140,000	*Usulan OPD*
205.1.13	**Penyediaan peralatan dan perlengkapan kantor**	Jumlah Peralatan dan Perlengkapan Kantor yang	Kantor DLH	5 jenis						5 jenis		
	Penyediaan Peralatan dan Perlengkapan Kantor	*Jumlah Peralatan dan Perlengkapan Kantor yang*	*Kantor DLH*	*5 jenis*	*15,000,000*	*0*	*0*	Dana Alokasi Umum (D A U)	*Kegiatan rutin*	*5 jenis*	16,050,000	*Usulan OPD*
205.1.17	**Penyediaan makanan dan minuman**	Jumlah makan dan minum yang disediakan untuk rapat koordinasi dan	Kantor DLH	30 kali						30 kali		
	Penyediaan makanan dan minuman	*Jumlah makan dan minum yang disediakan untuk*	*Kantor DLH*	*30 kali*	*40,300,000*	*0*	*0*	Dana Alokasi Umum (D A U)	*Kegiatan rutin*	*30 kali*	43,121,000	*Usulan OPD*
205.1.18	**Rapat-rapat koordinasi dan konsultasi ke luar daerah**		Jakarta, Denpasar, Kupang, daratan									
	perjalanan dinas ke luar daerah	*Jumlah perjalanan dinas keluar daerah*	*Jakarta, Denpasar, Kupang, antar Kabupaten dalam Pulau Flores,*	*10 kali*	*100,000,000*	*0*	*0*	Dana Alokasi Umum (D A U)	*kegiatan rutin*	*11 kali*	128,400,000	*Usulan OPD*
205.1.19	**Rapat-rapat koordinasi dan konsultasi ke dalam daerah**	Jumlah perjalanan dinas dalam daerah	12 kecamatan	106 kali						150 kali		
	Perjalanan dinas ke dalam daerah	*Jumlah perjalanan dinas dalam daerah*	*12 kecamatan*	*106 kali*	*81,000,000*	*0*	*0*	Dana Alokasi Umum (D A U)	*Kegiatan rutin*	*150 kali*	86,670,000	*Usulan OPD*

OPD : DINAS LINGKUNGAN HIDUP

KODE	Urusan/Bidang Urusan Pemerintahan Daerah dan Program/Kegiatan	Indikator Capaian Kinerja Program (outcome) / Kegiatan (output)	Rencana Tahun 2019 (Tahun Rencana)						Catatan Penting	Perkiraan Maju Rencana		Asal Usulan
			Lokasi	Target Capaian	Pagu Indikatif	Pagu Indikatif	Pagu Indikatif	Sumber Dana		Target	Kebutuhan Dana / Pagu Indikatif	
205.2	**Program Peningkatan Sarana dan Prasarana Aparatur**	**Terwujudnya pemanfaatan sarana dan prasarana dalam mendukung kinerja**	**Kantor DLH**	**80 %**						**100 %**		
205.2.22	**Pemeliharaan rutin/berkala gedung kantor**	Jumlah alat/bahan pemeliharaan gedung kantor; Terlaksananya pameran pembangunan; Pembangunan pagar	Kantor DLH	6 jenis						6 jenis		
	Pemeliharaan gedung kantor	*Jumlah alat/bahan pemeliharaan gedung kantor; Terlaksananya pameran pembangunan; Pembangunan pagar pengaman gedung*	*Kantor DLH*	*6 jenis*	*79,000,000*	*0*	*0*	Dana Alokasi Umum (D A U)	*Kegiatan rutin*	*6 jenis*	84,530,000	*Usulan OPD*
205.15	**Program Pengembangan Kinerja Pengelolaan Persampahan**	**Prosentase pelayanan pengangkutan sampah; Prosentase sampah**	**Kota Bajawa**	**100 %**						**100 %**		
205.15.2	**Penyediaan prasarana dan sarana pengelolaaan persampahan**	Jumlah sarana dan prasarana pengelolaan persampahan yang disediakan: Petugas kebersihan kota dan sarana prasarana pengolahan sampah	Kota Bajawa	50 orang						52 orang		

OPD : DINAS LINGKUNGAN HIDUP

KODE	Urusan/Bidang Urusan Pemerintahan Daerah dan Program/Kegiatan	Indikator Capaian Kinerja Program (outcome) / Kegiatan (output)	Rencana Tahun 2019 (Tahun Rencana)						Catatan Penting	Perkiraan Maju Rencana		Asal Usulan
			Lokasi	Target Capaian	Pagu Indikatif	Pagu Indikatif	Pagu Indikatif	Sumber Dana		Target	Kebutuhan Dana / Pagu Indikatif	
	pengelolaan sampah Kota Bajawa	*Jumlah sarana dan prasarana pengelolaan persampahan yang disediakan: Petugas kebersihan kota dan sarana prasarana pengolahan sampah*	*Kota Bajawa*	*50 orang*	*953,500,000*	*0*	*1,440,000,000*	Dana Alokasi Umum (D A U) Dana Alokasi Khusus (D A K)	*program prioritas*	*52 orang*	2,927,605,600	*Usulan OPD*
205.16	**Program Pengendalian Pencemaran dan Perusakan Lingkungan Hidup**	**Prosentase upaya pencegahan pencemaran air dan udara**	**12 kecamatan**	**65 %**						**71 %**		
205.16.3	**Pemantauan Kualitas Lingkungan**		12 kecamatan									
	Penyusunan laporan data kualitas lingkungan	*Jumlah laporan jenis data kualitas lingkungan yang dibuat; Jumlah usaha dan/atau kegiatan sumber tidak bergerak yang potensial mencemari udara yang telah diinvantarisir dan diawasi; Jumlah laporan SLHD,MIH*	*12 kecamatan*	*7 laporan*	*176,600,000*	*0*	*0*	Dana Alokasi Umum (D A U)	*Kegiatan yang mendukung SPM*	*7 laporan*	188,962,000	*Usulan OPD*
205.16.6	**Pengelolaan B3 dan Limbah B3**	Jumlah usaha/kegiatan yang berpotensi terhadap pencemaran air yang	12 kecamatan	15 usaha/kegiatan						15 usaha/kegiatan		
	Pemantauan dan pengawasan terhadap usaha/kegiatan yang berpotensi menimbulkan pencemaran air	*Jumlah usaha/kegiatan yang berpotensi terhadap pencemaran air yang*	*12 kecamatan*	*15 usaha/kegiatan*	*50,000,000*	*0*	*0*	Dana Alokasi Umum (D A U)	*Kegiatan yang mendukung indikator SPM*	*15 usaha/kegiatan*	80,250,000	*Usulan OPD*

OPD : DINAS LINGKUNGAN HIDUP

KODE	Urusan/Bidang Urusan Pemerintahan Daerah dan Program/Kegiatan	Indikator Capaian Kinerja Program (outcome) / Kegiatan (output)	Rencana Tahun 2019 (Tahun Rencana)						Catatan Penting	Perkiraan Maju Rencana		Asal Usulan
			Lokasi	Target Capaian	Pagu Indikatif	Pagu Indikatif	Pagu Indikatif	Sumber Dana		Target	Kebutuhan Dana / Pagu Indikatif	
205.16.13	**Koordinasi penyusunan AMDAL**	Jumlah rekomendasi lingkungan yang diterbitkan	12 kecamatan	25 rekomendasi						25 rekomenda		
	penerbitan rekomendasi lingkungan untuk usaha/kegiatan berdampak	*Jumlah rekomendasi lingkungan yang diterbitkan*	*12 kecamatan*	*25 rekomendasi*	*75,000,000*	*0*	*0*	Dana Alokasi Umum (D A U)	*Kegiatan rutin bidang LH*	*25 rekomenda*	80,250,000	*Usulan OPD*
205.16.14	**Peningkatan peran serta masyarakat dalam pengendalian lingkungan hidup**	Jumlah pengaduan masyarakat akibat adanya dugaan pencemaran dan/atau perusakan lingkungan hidup yang ditindaklanjuti	12 kecamatan	100 %						100 %		
	Pelayanan pengaduan dan penyelesaian sengketa LH	*Jumlah pengaduan masyarakat akibat adanya dugaan pencemaran dan/atau perusakan lingkungan hidup yang ditindaklanjuti*	*12 kecamatan*	*100 %*	*28,000,000*	*0*	*0*	Dana Alokasi Umum (D A U)	*Kegiatan yang mendukung pencapaian SPM*	*100 %*	29,960,000	*Usulan OPD*
205.17	**Program Perlindungan dan Konservasi Sumber Daya Alam**	**Prosentase cakupan konservasi wilayah sumber mata air, lahan kritis dan rawan**	**12 kacamatan**	**77 %**						**88 %**		
205.17.2	**Pantai dan Laut Lestari**		-									
	Konservasi daerah pantai	*Luas pantai rawan abrasi yang dikonservasi: Penanaman anakan penghijauan daerah pantai danPembangunan penahan abrasi*	*Desa Paupaga, Waesae, Lengkosambi, Sambinasi, nangamese dan Tadho*	*5 Ha*	*144,000,000*	*0*	*860,000,000*	Dana Alokasi Umum (D A U) Dana Alokasi Khusus (D A K)	*kegiatan pendukung tupoksi bidang LH*	*5 Ha*	1,074,280,000	*Usulan OPD*

OPD : DINAS LINGKUNGAN HIDUP

KODE	Urusan/Bidang Urusan Pemerintahan Daerah dan Program/Kegiatan	Indikator Capaian Kinerja Program (outcome) / Kegiatan (output)	Rencana Tahun 2019 (Tahun Rencana)						Catatan Penting	Perkiraan Maju Rencana		Asal Usulan
			Lokasi	Target Capaian	Pagu Indikatif	Pagu Indikatif	Pagu Indikatif	Sumber Dana		Target	Kebutuhan Dana / Pagu Indikatif	
205.17.6	**Pengendalian Kerusakan Hutan dan Lahan**	Luas areal lahan kritis yang ditanami	Paukate Desa Keligejo dan Waewea	10 Ha						10 Ha		
	Penghijauan areal lahan kritis	*Luas areal lahan kritis yang ditanami*	*Paukate Desa Keligejo dan Waewea*	*10 ha*	*65,000,000*	*0*	*0*	Dana Alokasi Umum (D A U)	*kegiatan pendukung tupoksi bidang LH*	*10 Ha*	112,350,000	*Usulan OPD*
205.17.7	**Peningkatan Konservasi Daerah tangkapan Air dan Sumber-Sumber Air**		Desa Inelika, Desa Sangadeto, Desa wololika, , Desa Turamuri, Desa Were, Desa wae									
	Konservasi sumber mata air	*Jumlah mata air yang dikonservasi: Penggalian parit jebakan air dan Penanaman anakan konservasi air*	*Desa Inelika, Desa Sangadeto, Desa wololika, , Desa Turamuri, Desa Were, Desa wae*	*7 mata air*	*617,000,000*	*0*	*0*	Dana Alokasi Umum (D A U)	*program prioritas*	*8 Mata air*	660,190,000	*Usulan OPD*
205.17.14	**Peningkatan peran serta masyarakat dalam perlindungan dan konservasi SDA**	Jumlah sekolah yang didampingi sebagai calon usulan penerima penghargaan adiwiyata, Jumlah masy/kel masy yg diusulkan sebagai calon penerima penghargaan	12 kecamatan	9 sekolah						9 sekolah		

OPD : DINAS LINGKUNGAN HIDUP

KODE	Urusan/Bidang Urusan Pemerintahan Daerah dan Program/Kegiatan	Indikator Capaian Kinerja Program (outcome) / Kegiatan (output)	Rencana Tahun 2019 (Tahun Rencana)						Catatan Penting	Perkiraan Maju Rencana		Asal Usulan
			Lokasi	Target Capaian	Pagu Indikatif	Pagu Indikatif	Pagu Indikatif	Sumber Dana		Target	Kebutuhan Dana / Pagu Indikatif	
	Pendampingan dan penilaian terhadap calon yang diusulkan menjadi penerima penghargaan Adiwiyata dan Kalpataru	*Jumlah sekolah yang didampingi sebagai calon usulan penerima penghargaan adiwiyata, Jumlah masy/kel masy yg diusulkan sebagai calon penerima penghargaan kalpataru Tk.*	*12 kecamatan*	*9 sekolah*	*115,000,000*	*0*	*0*	Dana Alokasi Umum (D A U)	*Kegiatan pendukung tupoksi bidang LH*	*9 sekolah*	123,050,000	*Usulan OPD*
205.24	**Program pengelolaan ruang terbuka hijau (RTH)**	**Prosentase penataan dan pemeliharaan Ruang Terbuka**	**Kota Bajawa**	**2 %**						**2 %**		
205.24.5	**Penataan RTH**		Taman Kota, TPU Wolobaja,									
	Penataan dan pemeliharaan RTH Kota Bajawa	*Jumlah tenaga penata taman kota dan TPU; Jumlah taman kota, TPU dan lapangan yang ditata serta jumlah prokasih yang dilakukan*	*Taman Kota, TPU Wolobaja, Lapangan kartini dan Lebijaga, Kali*	*10 Orang*	*300,225,000*	*0*	*0*	Dana Alokasi Umum (D A U)	*kegiatan pendukung tupoksi bidang LH*	*11 orang*	321,240,750	*Usulan OPD*
206	**Urusan Administrasi Kependudukan dan Capil**											
					966,693,660	**0**	**1,257,947,300**					
1	**DINAS ADMINISTRASI KEPENDUDUKAN DAN PENCATATAN SIPIL**											
206.1	**Program Pelayanan Administrasi Perkantoran**	**Cakupan Pelayanan Administrasi Perkantoran**	**Bajawa**	**100 Persen**						**100 Persen**		
206.1.1	**Penyediaan jasa surat menyurat**	Cakupan Pelayanan Administrasi Perkantoran	Bajawa	100 %						100 %		

OPD : DINAS ADMINISTRASI KEPENDUDUKAN DAN PENCATATAN SIPIL

KODE	Urusan/Bidang Urusan Pemerintahan Daerah dan Program/Kegiatan	Indikator Capaian Kinerja Program (outcome) / Kegiatan (output)	Rencana Tahun 2019 (Tahun Rencana)						Catatan Penting	Perkiraan Maju Rencana		Asal Usulan
			Lokasi	Target Capaian	Pagu Indikatif	Pagu Indikatif	Pagu Indikatif	Sumber Dana		Target	Kebutuhan Dana / Pagu Indikatif	
	Penyediaan jasa surat	*jumlah surat yang terlayani*	*Bajawa*	*100 %*	*1,035,000*	*0*	*0*	Dana Alokasi Umum (D A U)	-	*100 %*	1,035,000	*Usulan OPD*
206.1.2	**Penyediaan jasa komunikasi, sumber daya**	Cakupan Pelayanan Administrasi Perkantoran	Bajawa	100 %						100 %		
	Penyediaan jasa komunikasi, sumber daya air dan listrik	*Jumlah penyediaan jasa komunikasi, sumber daya air dan listrik*	*Bajawa*	*100 %*	*16,200,000*	*0*	*0*	Dana Alokasi Umum (D A U)	-	*100 %*	16,200,000	*Usulan OPD*
206.1.3	**Penyediaan jasa peralatan dan perlengkapan kantor**	Prosentase peralatan dan perlengkapan kantor	Bajawa	100 %						100 %		
	Penyediaan peralatan dan perlengkapan kantor	*Jumlah pengadaan peralatan dan perlengkapan kantor*	*Bajawa*	*100 %*	*6,187,300*	*0*	*0*	Dana Alokasi Umum (D A U)	-	*100 %*	6,187,300	*Usulan OPD*
206.1.6	**Penyediaan jasa pemeliharaan dan perizinan kendaraan**	Cakupan Pelayanan Administrasi Perkantoran	Bajawa	100 %						100 %		
	Penyediaan jasa pemeliharaan dan perizinan kendaraan dinas/operasional	*Jumlah kendaraan dinas yang*	*Bajawa*	*100 %*	*61,437,260*	*0*	*0*	Dana Alokasi Umum (D A U)	-	*100 %*	61,437,260	*Usulan OPD*
206.1.7	**Penyediaan jasa administrasi keuangan**	Cakupan Pelayanan Administrasi Perkantoran	Bajawa	100 %						100 %		
	Penyediaan jasa administrasi keuangan	*Jumlah pengelola kauangan*	*Bajawa*	*100 %*	*67,632,000*	*0*	*0*	Dana Alokasi Umum (D A U)	-	*100 %*	67,632,000	*Usulan OPD*
206.1.8	**Penyediaan jasa kebersihan kantor**	Cakupan Pelayanan Administrasi Perkantoran	Bajawa	100 %						100 %		
	Penyediaan jasa kebersihan kantor	*Jumlah peralatan kebersihan dan bahan pembersih*	*Bajawa*	*100 %*	*21,529,600*	*0*	*0*	Dana Alokasi Umum (D A U)	-	*100 %*	21,529,600	*Usulan OPD*

OPD : DINAS ADMINISTRASI KEPENDUDUKAN DAN PENCATATAN SIPIL

KODE	Urusan/Bidang Urusan Pemerintahan Daerah dan Program/Kegiatan	Indikator Capaian Kinerja Program (outcome) / Kegiatan (output)	Rencana Tahun 2019 (Tahun Rencana)						Catatan Penting	Perkiraan Maju Rencana		Asal Usulan
			Lokasi	Target Capaian	Pagu Indikatif	Pagu Indikatif	Pagu Indikatif	Sumber Dana		Target	Kebutuhan Dana / Pagu Indikatif	
206.1.10	**Penyediaan alat tulis kantor**	Cakupan Pelayanan Administrasi Perkantoran	Bajawa	100 %						100 %		
	Penyediaan alat tulis kantor	*jumlah jenis ATK yang disediakan*	*Bajawa*	*100 %*	*13,521,600*	*0*	*0*	Dana Alokasi Umum (D A U)	-	*100 %*	13,521,700	*Usulan OPD*
206.1.11	**Penyediaan barang cetakan dan penggandaan**		Bajawa									
	Cetak dan penggandaan				*7,815,000*	*0*	*0*	Dana Alokasi Umum (D A U)	*kegiatan rutin dinas*		0	*Usulan OPD*
206.1.12	**Penyediaan komponen instalasi listrik/penerangan bangunan kantor**	Cakupan Pelayanan Administrasi Perkantoran	Bajawa	100 %						100 %		
	Penyediaan komponen instalasi listrik/penerangan bangunan kantor	*Jumlah jenis peralatan listrik yang*	*Bajawa*	*100 %*	*2,559,500*	*0*	*0*	Dana Alokasi Umum (D A U)	-	*100 %*	2,559,500	*Usulan OPD*
206.1.17	**Penyediaan makanan dan minuman**	Cakupan Pelayanan Administrasi Perkantoran	Bajawa	100 %						100 %		
	Penyediaan makanan dan minuman	*jumlah peserta*	*Bajawa*	*100 %*	*81,780,000*	*0*	*0*	Dana Alokasi Umum (D A U)	-	*100 %*	81,780,000	*Usulan OPD*
206.1.18	**Rapat-rapat koordinasi dan konsultasi ke luar daerah**		Ende, Kupang, Jakarta dan Provinsi									
	Rapat Koordinasi Ke luar daerah				*324,423,000*	*0*	*0*	DAK, DAU	*Semua perjadin luar daerah bidang masuk*		0	*Usulan OPD*
206.1.19	**Rapat-rapat koordinasi dan konsultasi ke dalam daerah**	Jumlah kegiatan yang dilaksanakan	Bajawa	100 %						100 %		
	Rapat-rapat koordinasi dan konsultasi ke dalam daerah	*Jumlah kegiatan yang dilaksanakan*	*Bajawa*	*100 %*	*61,050,000*	*0*	*0*	Dana Alokasi Umum (D A U)	-	*100 %*	61,050,000	*Usulan OPD*

OPD : DINAS ADMINISTRASI KEPENDUDUKAN DAN PENCATATAN SIPIL

KODE	Urusan/Bidang Urusan Pemerintahan Daerah dan Program/Kegiatan	Indikator Capaian Kinerja Program (outcome) / Kegiatan (output)	Rencana Tahun 2019 (Tahun Rencana)						Catatan Penting	Perkiraan Maju Rencana		Asal Usulan
			Lokasi	Target Capaian	Pagu Indikatif	Pagu Indikatif	Pagu Indikatif	Sumber Dana		Target	Kebutuhan Dana / Pagu Indikatif	
206.2	**Program Peningkatan Sarana dan Prasarana**	**Peningkatan Kualitas Sarana dan**	**Dinas AKPSP2KB Kab. Ngada**	**100 Persen**						**100 Persen**		
206.2.10	**Pengadaan mebeleur**	jumlah meubeler yang tersedia	Bajawa	100 %						100 %		
	Pengadaan mebeleur	*jumlah meubeler yang tersedia*	*Bajawa*	*100 %*	*25,000,000*	*0*	*0*	Dana Alokasi Umum (D A U)	-	*100 %*	25,000,000	*Usulan OPD*
206.2.22	**Pemeliharaan rutin/berkala gedung kantor**	Peningkatan Kualitas Sarana dan	Bajawa	100 %						100 %		
	Pemeliharaan rutin/berkala gedung kantor	*Jumlah jenis bahan bangunan untuk pemeliharaan*	*Bajawa*	*100 %*	*26,523,400*	*0*	*0*	Dana Alokasi Umum (D A U)	-	*100 %*	26,523,500	*Usulan OPD*
206.15	**Program Penataan Administrasi Kependudukan**	**Prosentase Pemutakhiran Data Penduduk**	**Bajawa**	**100 Persen**						**100 Persen**		
206.15.5	**Koordinasi pelaksanaan kebijakan kependudukan**	Jumlah kartu identitas anak yang	12 Kecamatan	100 %						100 %		
	Koordinasi pelaksanaan kebijakan kependudukan	*Jumlah Kartu Identitas Anak (KIA) yang diterbitkan*	*Bajawa*	*100 %*	*250,000,000*	*0*	*0*	Dana Alokasi Umum (D A U)	-	*100 %*	250,000,000	*Usulan OPD*
206.15.6	**Pengolahan dalam penyusunan laporan informasi kependudukan**	tersedianya data dan informasi kependudukan	Bajawa	100 %						100 %		
	Pengolahan dalam penyusunan laporan informasi	*Jumlah buku profil*	*Bajawa*	*100 %*	*0*	*0*	*50,000,000*	Dana Alokasi Khusus (D A K)	-	*100 %*	50,000,000	*Usulan OPD*
206.15.7	**Peningkatan pelayanan publik dalam bidang**	Jumlah dokumen kependudukan dan capil yang diterbitkan	12 Kecamatan	100 %						100 %		
	Peningkatan pelayanan publik dalam bidang kependudukan	*Jumlah dokumen kependudukan dan capil yang diterbitkan*	*Bajawa*	*100 %*	*0*	*0*	*1,140,790,800*	DAK, DAU	-	*100 %*	1,140,790,800	*Usulan OPD*

OPD : DINAS ADMINISTRASI KEPENDUDUKAN DAN PENCATATAN SIPIL

KODE	Urusan/Bidang Urusan Pemerintahan Daerah dan Program/Kegiatan	Indikator Capaian Kinerja Program (outcome) / Kegiatan (output)	Rencana Tahun 2019 (Tahun Rencana)						Catatan Penting	Perkiraan Maju Rencana		Asal Usulan
			Lokasi	Target Capaian	Pagu Indikatif	Pagu Indikatif	Pagu Indikatif	Sumber Dana		Target	Kebutuhan Dana / Pagu Indikatif	
206.15.11	**Sosialisasi kebijakan kependudukan**	Meningkatnya pemahaman peserta tentang Kartu Identitas Anak (KIA) dan Pelayanan penerbitan akta-akta Pencatatan Sipil	Bajawa	100 %						100 %		
	sosialisasi kebijakan kependudukan	*jumlah peserta sosialisasi*	*Bajawa*	*100 %*	*0*	*0*	*67,156,500*	Dana Alokasi Khusus (D A K)	*tidak ada dalam Renstra, karena ada dana DAK maka menjadi catatan dalam*	*100 %*	67,156,500	*Usulan OPD*
208	**Urusan Pengendalian Penduduk dan Keluarga Berencana**											
					229,379,850	**0**	**5,503,804,100**					
1	**DINAS ADMINISTRASI KEPENDUDUKAN DAN PENCATATAN SIPIL**											
208.15	**Program Keluarga**	**Prosentase Peserta KB Aktif**	**12**	**58 %**						**62 %**		
208.15.2	**Pelayanan KIE**	jumlah peserta	12	58 %						62 %		
	Pelayanan KIE	*Jumlah peserta KB Baru dan Aktif*	*12*	*58 %*	*77,745,350*	*0*	*0*	Dana Alokasi Umum (D A U)	-	*62 %*	77,745,350	*Usulan OPD*
208.15.4	**Promosi Pelayanan Khiba**	jumla PUS yang menjadi peserta KB Aktif dan Peserta KB Baru	Dinas AKPSP2KB Kab. Ngada	100 %						100 %		
	Promosi pelayanan Khiba	*jumla PUS yang menjadi peserta KB Aktif dan Peserta KB Baru*	*Kampung KB dan Kabupaten*	*58 %*	*21,623,000*	*0*	*0*	Dana Alokasi Umum (D A U)	-	*62 %*	21,623,000	*Usulan OPD*
208.15.5	**Pembinaan Keluarga Berencana**	Jumlah akseptor aktif	Dinas AKPSP2KB Kab. Ngada	58 %						62 %		

OPD : DINAS ADMINISTRASI KEPENDUDUKAN DAN PENCATATAN SIPIL

KODE	Urusan/Bidang Urusan Pemerintahan Daerah dan Program/Kegiatan	Indikator Capaian Kinerja Program (outcome) / Kegiatan (output)	Rencana Tahun 2019 (Tahun Rencana)						Catatan Penting	Perkiraan Maju Rencana		Asal Usulan
			Lokasi	Target Capaian	Pagu Indikatif	Pagu Indikatif	Pagu Indikatif	Sumber Dana		Target	Kebutuhan Dana / Pagu Indikatif	
	Pembinaan Keluarga				*0*	*0*	*4,291,804,100*	DAK, DAU	-		0	*Usulan OPD*
208.15.7	**Pengadaan Sarana dan Prasarana KB**	Jumlah sarana dan prasarana KB	Dinas AKPSP2KB Kab. Ngada	100 %						100 %		
	Pengadaan Sarana dan Prasarana KB				*0*	*0*	*1,212,000,000*	Dana Alokasi Khusus (D A K)	*Tersedianya komputer/ Notebook 8 unit, PC 10 unit, Monitor/ display (LCD) 9 unit, obgynbed dan removal kit 5 unit, genre kit 10 unit, lansia kit 13 paket, BKB Kit 45 paket, media*		0	*Usulan OPD*
208.16	**Program Kesehatan Reproduksi Remaja**	**Prosentase peningkatkan Kesehatan Reproduksi Remaja**	**12 Kecamatan (151**	**78 %**						**89 %**		
208.16.1	**Advokasi dan KIE tentang Kesehatan Reproduksi Remaja (KRR)**		12 Kecamatan									
	Advokasi dan KIE tentang Kesehatan Reproduksi Remaja (KRR)				*43,851,450*	*0*	*0*	Dana Alokasi Umum (D A U)	*Terlaksanya advokasi dan KIE tentang kespro remaja, terlaksananya pelatihan PIK bagi remaja/ mahasiswa, terlaksananya monev PIK remaja/ mahasiswa*		0	*Usulan OPD*

OPD : DINAS ADMINISTRASI KEPENDUDUKAN DAN PENCATATAN SIPIL

KODE	Urusan/Bidang Urusan Pemerintahan Daerah dan Program/Kegiatan	Indikator Capaian Kinerja Program (outcome) / Kegiatan (output)	Rencana Tahun 2019 (Tahun Rencana)						Catatan Penting	Perkiraan Maju Rencana		Asal Usulan
			Lokasi	Target Capaian	Pagu Indikatif	Pagu Indikatif	Pagu Indikatif	Sumber Dana		Target	Kebutuhan Dana / Pagu Indikatif	
208.17	**Program pelayanan kontrasepsi**	**Meningkatnya cakupan KB Aktif**	**15**	**58 %**						**62 %**		
208.17.2	**Pelayanan pemasangan kontrasepsi KB**	Jumlah pemasangan kontrasepsi implant dan IUD	12 Kecamatan	58 %						62 %		
	Pelayanan pemasangan kontrasepsi KB				*86,160,050*	*0*	*0*	Dana Alokasi Umum (D A U)	*terlaksananya pelayanan pemasangan kontrasepsi implant dan IUD (750 PUS dan 122 bidan)*		0	*Usulan OPD*
202	**Urusan Pemberdayaan Perempuan dan Perlindungan Anak**											
					827,971,000	**0**	**0**					
1	**DINAS PEMBERDAYAAN MASYARAKAT DAN DESA, PEMBERDAYAAN**											
202.16	**Program Penguatan Kelembagaan Pengarusutamaan Gender dan Anak**	**Meningkatnya kesetaraan dan keadilan gender serta hak anak.**	**Kabupaten Ngada**	**450 Orang**						**450 Orang**		
202.16.2	**Fasilitasi pengembangan pusat pelayanan terpadu pemberdayaan perempuan (P2TP2)**		Kabupaten Ngada									
	Fasilitasi pengembangan pusat pelayanan terpadu pemberdayaan perempuan dan Anak (P2TP2A)	*Terlaksananya Fasilitasi pengembangan pusat pelayanan terpadu pemberdayaan perempuan (P2TP2A)*	*Kabupaten Ngada*	*30 Orang*	*125,000,000*	*0*	*0*	Dana Alokasi Umum (D A U)	*Kenaikan untuk rehab rumah aman dan peralatan RT, menjadi catatan untuk Forum gab PD (Kesehatan, Kesra, Naker)*	*40 Orang*	131,250,000	*Usulan OPD*

OPD : DINAS PEMBERDAYAAN MASYARAKAT DAN DESA, PEMBERDAYAAN PEREMPUAN DAN PERLINDUNGAN ANAK

KODE	Urusan/Bidang Urusan Pemerintahan Daerah dan Program/Kegiatan	Indikator Capaian Kinerja Program (outcome) / Kegiatan (output)	Rencana Tahun 2019 (Tahun Rencana)						Catatan Penting	Perkiraan Maju Rencana		Asal Usulan
			Lokasi	Target Capaian	Pagu Indikatif	Pagu Indikatif	Pagu Indikatif	Sumber Dana		Target	Kebutuhan Dana / Pagu Indikatif	
202.16.5	**Penguatan kelembagaan pengarusutamaan gender dan anak**		Kabupaten Ngada									
	Penguatan Kelembagaan pengarusutamaan gender dan anak	*Adanya Penguatan Kapasitas dan Kelembagaan Gender dan Anak*	*Kabupaten Ngada*	*360 Orang*	*33,600,000*	*0*	*0*	Dana Alokasi Umum (D A U)	*sehubungan dengan pembentukan desa layak anak (pendampinga*	*360 Orang*	42,000,000	*Usulan OPD*
202.16.6	**Peningkatan kapasitas dan jaringan kelembagaan pemberdayaan perempuan dan anak**		Kabupaten Ngada									
	Peningkatan Kapasitas dan Jaringan Kelembagaan Pemberdayaan Perempuan dan Anak	*Meningkatnya kualitas dan jaringan kelembagaan pemberdayaan perempuan & anak*	*Kabupaten Ngada*	*70 anak*	*119,371,000*	*0*	*0*	Dana Alokasi Umum (D A U)	*Konferda ,peserta meningkat*	*70 anak*	125,339,550	*Usulan OPD*
202.16.8	**Pengembangan Sistem Informasi Gender dan Anak**		Kabupaten Ngada									
	Pengembangan sistem informasi gender dan anak	*Terlaksananya Pengembangan sistem informasi gender dan anak*	*Kabupaten Ngada*	*151 desa/kel*	*10,000,000*	*0*	*0*	Dana Alokasi Umum (D A U)	*Pembaharuan data base*	*151 desa/kel*	10,500,000	*Usulan OPD*
202.17	**Program Peningkatan Kualitas Hidup dan Perlindungan Perempuan**	**Meningkatnya kualitas hidup dan perlindungan perempuan dan**	**Kabupaten Ngada**	**1025 Orang**						**1025 Orang**		
202.17.8	**Fasilitasi upaya perlindungan perempuan terhadap tindak kekerasan**		Kabupaten Ngada									

OPD : DINAS PEMBERDAYAAN MASYARAKAT DAN DESA, PEMBERDAYAAN PEREMPUAN DAN PERLINDUNGAN ANAK

KODE	Urusan/Bidang Urusan Pemerintahan Daerah dan Program/Kegiatan	Indikator Capaian Kinerja Program (outcome) / Kegiatan (output)	Rencana Tahun 2019 (Tahun Rencana)						Catatan Penting	Perkiraan Maju Rencana		Asal Usulan
			Lokasi	Target Capaian	Pagu Indikatif	Pagu Indikatif	Pagu Indikatif	Sumber Dana		Target	Kebutuhan Dana / Pagu Indikatif	
	Fasilitasi Upaya Perlindungan Perempuan Terhadap Tindak kekerasan	*Terfasilitasi dan Teradvokasinya upaya perlindungan perempuan terhadap tindak kekerasan*	*Kabupaten Ngada*	*1025 Orang*	*40,000,000*	*0*	*0*	Dana Alokasi Umum (D A U)	*Fokus pada sekolah-sekolah*	*1025 Orang*	60,000,000	*Usulan OPD*
202.17.10	**Pemberdayaan Kesejahteraan Keluarga**		Kabupaten Ngada									
	Pemberdayaan Kesejahteraan Keluarga	*Adanya Pemahaman Masyarakat Tentang hidup sehat*	*Kabupaten Ngada*	*151 desa/kel*	*500,000,000*	*0*	*0*	Dana Alokasi Umum (D A U)	*tdk ada dalam Renstra, mjd catatan dalam Review*	*151 desa/kel*	525,000,000	*Usulan OPD*
207	**Urusan Pemberdayaan Masyarakat Desa**											
					2,379,266,000	**0**	**0**					
1	**DINAS PEMBERDAYAAN MASYARAKAT DAN DESA, PEMBERDAYAAN**											
207.1	**Program Pelayanan Administrasi Perkantoran**	**Meningkatnya pelayanan administrasi perkantoran**	**Bajawa**	**100 %**						**100 %**		
207.1.2	**Penyediaan jasa komunikasi, sumber daya**	Tersedianya jasa komunikasi, sumber daya air dan listrik	Bajawa	100 %						100 %		
	Penyediaan Jasa Komunikasi Sumber Daya Air dan Listrik	*Tersedianya jasa komunikasi, sumber daya air dan listrik*	*Bajawa*	*100 %*	*26,380,000*	*0*	*0*	Dana Alokasi Umum (D A U)	*0*	*100 %*	27,699,000	*Usulan OPD*
207.1.6	**Penyediaan jasa pemeliharaan dan perizinan kendaraan**	Terpeliharanya kendaraan dinas/operasional	Bajawa	100 %						100 %		
	Penyediaan Jasa Pemeliharaan dan Perizinan Kendaraan Dinas /	*Jumlah kendaraan dinas yang beroperasi dan jumlah sopir yang*	*Bajawa*	*100 %*	*53,985,000*	*0*	*0*	Dana Alokasi Umum (D A U)	*0*	*100 %*	56,684,250	*Usulan OPD*

OPD : DINAS PEMBERDAYAAN MASYARAKAT DAN DESA, PEMBERDAYAAN PEREMPUAN DAN PERLINDUNGAN ANAK

KODE	Urusan/Bidang Urusan Pemerintahan Daerah dan Program/Kegiatan	Indikator Capaian Kinerja Program (outcome) / Kegiatan (output)	Rencana Tahun 2019 (Tahun Rencana)						Catatan Penting	Perkiraan Maju Rencana		Asal Usulan
			Lokasi	Target Capaian	Pagu Indikatif	Pagu Indikatif	Pagu Indikatif	Sumber Dana		Target	Kebutuhan Dana / Pagu Indikatif	
207.1.7	**Penyediaan jasa administrasi keuangan**	Terlaksananya administrasi dan pelaporan keuangan yang baik	Bajawa	100 %						100 %		
	Penyediaan Jasa Administrasi Keuangan	*Jumlah pengelola keuangan yang*	*Bajawa*	*100 %*	*59,510,000*	*0*	*0*	Dana Alokasi Umum (D A U)	*0*	*100 %*	62,485,500	*Usulan OPD*
207.1.8	**Penyediaan jasa kebersihan kantor**	Terpeliharanya sarana dan	Bajawa	100 %						100 %		
	Penyediaan Jasa Kebersihan Kantor	*Terpeliharanya sarana dan*	*Bajawa*	*100 %*	*15,012,500*	*0*	*0*	Dana Alokasi Umum (D A U)	*0*	*100 %*	15,763,125	*Usulan OPD*
207.1.9	**Penyediaan jasa perbaikan peralatan kerja**	Tersedianya peralatan kerja yang	Bajawa	100 %						100 %		
	Penyediaan Jasa Perbaikan Peralatan Kerja	*Tersedianya peralatan kerja yang*	*Bajawa*	*100 %*	*1,500,000*	*0*	*0*	Dana Alokasi Umum (D A U)	*0*	*100 %*	1,575,000	*Usulan OPD*
207.1.10	**Penyediaan alat tulis kantor**	Tersedianya kebutuhan alat tulis kantor untuk	Bajawa	100 %						100 %		
	Penyediaan Alat Tulis Kantor	*Tersedianya kebutuhan alat tulis kantor untuk*	*Bajawa*	*100 %*	*21,734,000*	*0*	*0*	Dana Alokasi Umum (D A U)	*0*	*100 %*	22,820,700	*Usulan OPD*
207.1.11	**Penyediaan barang cetakan dan penggandaan**	Terpenuhinya kebutuhan barang cetakan dan penggandaan untuk kebutuhan kantor	Bajawa	100 %						100 %		
	Penyediaan Barang Cetakan dan Penggandaan	*Terpenuhinya kebutuhan barang cetakan dan penggandaan untuk kebutuhan kantor*	*Bajawa*	*100 %*	*10,968,750*	*0*	*0*	Dana Alokasi Umum (D A U)	*0*	*100 %*	37,517,000	*Usulan OPD*

OPD : DINAS PEMBERDAYAAN MASYARAKAT DAN DESA, PEMBERDAYAAN PEREMPUAN DAN PERLINDUNGAN ANAK

KODE	Urusan/Bidang Urusan Pemerintahan Daerah dan Program/Kegiatan	Indikator Capaian Kinerja Program (outcome) / Kegiatan (output)	Rencana Tahun 2019 (Tahun Rencana)						Catatan Penting	Perkiraan Maju Rencana		Asal Usulan
			Lokasi	Target Capaian	Pagu Indikatif	Pagu Indikatif	Pagu Indikatif	Sumber Dana		Target	Kebutuhan Dana / Pagu Indikatif	
207.1.12	**Penyediaan komponen instalasi listrik/penerangan bangunan kantor**	Terpenuhinya kebutuhan alat/kelengkapan penerangan kantor	Bajawa	100 %						100 %		
	Penyediaan Komponen Instalasi Listrik/Penerangan Bangunan Kantor	*Terpenuhinya kebutuhan alat/kelengkapan penerangan kantor*	*Bajawa*	*100 %*	*1,625,000*	*0*	*0*	Dana Alokasi Umum (D A U)	*0*	*100 %*	1,706,250	*Usulan OPD*
207.1.13	**Penyediaan peralatan dan perlengkapan kantor**	Tersedianya peralatan dan perlengkapan kantor	Bajawa	100 %						100 %		
	Penyediaan peralatan dan perlengkapan kantor	*Tersedianya peralatan dan perlengkapan kantor*	*Bajawa*	*100 %*	*33,951,800*	*0*	*0*	Dana Alokasi Umum (D A U)	*0*	*100 %*	33,951,800	*Usulan OPD*
207.1.17	**Penyediaan makanan dan minuman**	Meningkatnya kualitas kerja	Bajawa	100 %						100 %		
	Penyediaan Makanan dan Minuman	*Meningkatnya kualitas kerja*	*Bajawa*	*100 %*	*46,450,000*	*0*	*0*	Dana Alokasi Umum (D A U)	*0*	*100 %*	48,772,500	*Usulan OPD*
207.1.18	**Rapat-rapat koordinasi dan konsultasi ke luar daerah**	Terlaksananya rapat-rapat koordinasi dan konsultasi keluar daerah	Bajawa	100 %						100 %		
	Rapat-rapat Koordinasi dan Konsultasi ke Luar daerah	*Terlaksananya rapat-rapat koordinasi dan konsultasi keluar daerah*	*B*	*100 %*	*357,262,000*	*0*	*0*	Dana Alokasi Umum (D A U)	*0*	*100 %*	375,125,100	*Usulan OPD*
207.1.19	**Rapat-rapat koordinasi dan konsultasi ke dalam daerah**	Terlaksananya rapat-rapat koordinasi dan konsultasi dalam daerah	Bajawa	100 %						100 %		

OPD : DINAS PEMBERDAYAAN MASYARAKAT DAN DESA, PEMBERDAYAAN PEREMPUAN DAN PERLINDUNGAN ANAK

KODE	Urusan/Bidang Urusan Pemerintahan Daerah dan Program/Kegiatan	Indikator Capaian Kinerja Program (outcome) / Kegiatan (output)	Rencana Tahun 2019 (Tahun Rencana)						Catatan Penting	Perkiraan Maju Rencana		Asal Usulan
			Lokasi	Target Capaian	Pagu Indikatif	Pagu Indikatif	Pagu Indikatif	Sumber Dana		Target	Kebutuhan Dana / Pagu Indikatif	
	Rapat-rapat Koordinasi dan Konsultasi ke Dalam Daerah	*Terlaksananya rapat-rapat koordinasi dan konsultasi dalam daerah*	*Bajawa*	*100 %*	*189,900,000*	*0*	*0*	Dana Alokasi Umum (D A U)	*0*	*100 %*	199,395,000	*Usulan OPD*
207.2	**Program Peningkatan Sarana dan Prasarana**	**Meningkatnya kuantitas dan kualitas sarana dan**	**Bajawa**	**100 %**						**100 %**		
207.2.22	**Pemeliharaan rutin/berkala gedung kantor**	Terpenuhinya kebutuhan gedung kantor	Bajawa	100 %						100 %		
	Pemeliharaan rutin/berkala gedung kantor	*Terpenuhinya kebutuhan gedung kantor*	*Bajawa*	*100 %*	*127,069,100*	*0*	*0*	Dana Alokasi Umum (D A U)	*0*	*100 %*	176,037,300	*Usulan OPD*
207.15	**Program Peningkatan Keberdayaan Masyarakat Perdesaan**	**Terselenggaranya pemberdayaan lembaga dan organisasi masyarakat desa**	**Kabupaten Ngada**	**151 desa/kel**						**151 desa/kel**		
207.15.1	**Pemberdayaan Lembaga dan Organisasi Masyarakat Perdesaan**	Terwujudnya penataan dan pengembangan kelembagaan	Kabupaten Ngada	151 desa/kel						151 desa/kel		
	Pemberdayaan Lembaga dan Organisasi Masyarakat Perdesaan	*Terwujudnya penataan dan pengembangan kelembagaan masyarakat desa*	*Kabupaten Ngada*	*151 desa/kel*	*550,000,000*	*0*	*0*	Dana Alokasi Umum (D A U)	*BBGR tingkat Prov NTT dilaksanakan di Kabupaten Ngada, membiayai transportasi, pameran dan konsumsi, cindera mata dll, merupakan pagu sementara, desa siaga,*	*151 desa/kel*	577,500,000	*Usulan OPD*

OPD : DINAS PEMBERDAYAAN MASYARAKAT DAN DESA, PEMBERDAYAAN PEREMPUAN DAN PERLINDUNGAN ANAK

KODE	Urusan/Bidang Urusan Pemerintahan Daerah dan Program/Kegiatan	Indikator Capaian Kinerja Program (outcome) / Kegiatan (output)	Rencana Tahun 2019 (Tahun Rencana)						Catatan Penting	Perkiraan Maju Rencana		Asal Usulan
			Lokasi	Target Capaian	Pagu Indikatif	Pagu Indikatif	Pagu Indikatif	Sumber Dana		Target	Kebutuhan Dana / Pagu Indikatif	
207.16	**Program pengembangan lembaga ekonomi pedesaan**	**Meningkatkan kapasitas dan kualitas lembaga ekonomi desa.**	**Kabupaten Ngada**	**151 desa/kel**						**151 desa/kel**		
207.16.2	**Pelatihan ketrampilan manajemen badan usaha milik desa**	Adanya tenaga terampil untuk mengelola BUMDes	Bajawa	40 Orang						40 Orang		
	Pelatihan Ketrampilan Manajemen Badan Usaha Milik Desa	*Adanya tenaga terampil untuk mengelola BUMDes*	*Bajawa*	*40 Orang*	*38,925,000*	*0*	*0*	Dana Alokasi Umum (D A U)	*BUMDES masuk dalam pembahasan gabungan PD*	*40 Orang*	40,187,500	*Usulan OPD*
207.16.5	**Fasilitasi permodalan bagi usaha mikro kecil dan menengah di perdesaan**	Meningkatkan aksesbilitas UKM terhadap modal	Kabupaten Ngada	151 desa/kel						151 desa/kel		
	Fasilitasi Permodalan bagi Usaha Mikro dan Menengah di Pedesaan	*Meningkatkan aksesbilitas UKM terhadap modal usaha*	*Kabupaten Ngada*	*151 desa/kel*	*47,609,750*	*0*	*0*	Dana Alokasi Umum (D A U)	*Dinas Memfasilitasi untuk pembentukan BUMDES di tingkat Desa, Rakor di Tingkat Kabupaten, Mami dan*	*151 desa/kel*	35,490,000	*Usulan OPD*
207.17	**Program peningkatan partisipasi masyarakat dalam membangun desa**	**Meningkatnya partisipasi masyarakat perdesaan dalam perencanaan, pelaksanaan evaluasi pembangunan perdesaan serta pelestarian hasil-**	**Kabupaten Ngada**	**151 desa/kel**						**151 desa/kel**		

OPD : DINAS PEMBERDAYAAN MASYARAKAT DAN DESA, PEMBERDAYAAN PEREMPUAN DAN PERLINDUNGAN ANAK

KODE	Urusan/Bidang Urusan Pemerintahan Daerah dan Program/Kegiatan	Indikator Capaian Kinerja Program (outcome) / Kegiatan (output)	Rencana Tahun 2019 (Tahun Rencana)						Catatan Penting	Perkiraan Maju Rencana		Asal Usulan
			Lokasi	Target Capaian	Pagu Indikatif	Pagu Indikatif	Pagu Indikatif	Sumber Dana		Target	Kebutuhan Dana / Pagu Indikatif	
207.17.1	**Pembinaan kelompok masyarakat pembangunan**	Jumlah SPAM Perdesaan yang	Kabupaten Ngada	35 desa/kel						35 desa/kel		
	Pembinaan Kelompok Masyarakat Pembangunan Desa	*Jumlah SPAM Perdesaan yang dibina*	*Kabupaten Ngada*	*35 desa/kel*	*22,383,100*	*0*	*0*	Dana Alokasi Umum (D A U)	*0*	*35 desa/kel*	23,502,255	*Usulan OPD*
207.17.4	**Monitoring, evaluasi dan pelaporan**	Adanya Penyelesaian masalah terhadap penyediaan aksesibilitas pelayanan infrastruktur dasar pelayanan pendidikan dasar,	Kabupaten Ngada	151 desa/kel						151 desa/kel		
	Monitoring, Evaluasi dan Pelaporan	*Adanya Penyelesaian masalah terhadap penyediaan aksesibilitas pelayanan infrastruktur dasar pelayanan pendidikan dasar,*	*Kabupaten Ngada*	*151 desa/kel*	*75,000,000*	*0*	*0*	Dana Alokasi Umum (D A U)	*0*	*151 desa/kel*	78,750,000	*Usulan OPD*
207.18	**Program peningkatan kapasitas aparatur pemerintah desa**	**Meningkatnya kapasitas aparatur pemerintah desa**	**Kabupaten Ngada**	**151 desa/kel**						**151 desa/kel**		
207.18.1	**Pelatihan aparatur pemerintah desa dalam bidang pembangunan kawasan perdesaan**	Meningkatnya pengetahuan aparatur pemerintahan desa dalam pembangunan	Kabupaten Ngada	151 desa/kel						151 desa/kel		

OPD : DINAS PEMBERDAYAAN MASYARAKAT DAN DESA, PEMBERDAYAAN PEREMPUAN DAN PERLINDUNGAN ANAK

KODE	Urusan/Bidang Urusan Pemerintahan Daerah dan Program/Kegiatan	Indikator Capaian Kinerja Program (outcome) / Kegiatan (output)	Rencana Tahun 2019 (Tahun Rencana)						Catatan Penting	Perkiraan Maju Rencana		Asal Usulan
			Lokasi	Target Capaian	Pagu Indikatif	Pagu Indikatif	Pagu Indikatif	Sumber Dana		Target	Kebutuhan Dana / Pagu Indikatif	
	Meningkatnya pengetahuan aparatur pemerintahan desa dalam pembangunan kawasan perdesaan.	*Meningkatnya pengetahuan aparatur pemerintahan desa dalam pembangunan*	*Kabupaten Ngada*	*151 desa/kel*	*50,000,000*	*0*	*0*	Dana Alokasi Umum (D A U)	*0*	*151 desa/kel*	52,500,000	*Usulan OPD*
207.18.2	**Pelatihan aparatur pemerintah desa dalam bidang pengelolaan keuangan daerah**	Meningkatnya pengetahuan aparatur pemerintahan desa dalam pengelolaan keuangan desa sesuai prinsip-prinsip	Kabupaten Ngada	135 desa/kel						135 desa/kel		
	Pelatihan Aparatur Pemerintah Desa Dalam Bidang Pengelolaan Keuangan Desa	*Meningkatnya pengetahuan aparatur pemerintahan desa dalam pengelolaan keuangan desa sesuai prinsip-prinsip pengelolaan keuangan.*	*Kabupaten Ngada*	*135 Desa*	*150,000,000*	*0*	*0*	Dana Alokasi Umum (D A U)	*0*	*135 Desa*	0	*Usulan OPD*
207.18.4	**Monitoring, evaluasi dan pelaporan**	Meningkatnya kualitas pelaksanaan fungsi pemerintahan desa dan penyelesaian masalah penyelenggaraan pemerintahan desa	Kabupaten Ngada	151 desa/kel						151 desa/kel		
	Monitoring, Evaluasi dan Pelaporan	*Meningkatnya kualitas pelaksanaan fungsi pemerintahan desa dan penyelesaian masalah penyelenggaraan pemerintahan desa*	*Kabupaten Ngada*	*151 desa/kel*	*75,000,000*	*0*	*0*	Dana Alokasi Umum (D A U)	*0*	*151 desa/kel*	78,750,000	*Usulan OPD*

OPD : DINAS PEMBERDAYAAN MASYARAKAT DAN DESA, PEMBERDAYAAN PEREMPUAN DAN PERLINDUNGAN ANAK

KODE	Urusan/Bidang Urusan Pemerintahan Daerah dan Program/Kegiatan	Indikator Capaian Kinerja Program (outcome) / Kegiatan (output)	Rencana Tahun 2019 (Tahun Rencana)						Catatan Penting	Perkiraan Maju Rencana		Asal Usulan
			Lokasi	Target Capaian	Pagu Indikatif	Pagu Indikatif	Pagu Indikatif	Sumber Dana		Target	Kebutuhan Dana / Pagu Indikatif	
207.20	**Program Penataan Daerah Otonomi Baru**	**Terbentuknya daerah otonomi baru**	**Kabupaten Ngada**	**106 Desa**						**85 Desa**		
207.20.1	**Fasilitasi penyiapan data dan informasi pendukung proses pemekaran daerah**	Terbentuknya daerah otonomi baru (desa/kelurahan) baru sebagai upaya efisiensi dan efektivitas pemerintahan	Kabupaten Ngada	56 Desa						56 Desa		
	Fasilitasi penyiapan data dan informasi pendukung proses pemekaran daerah	*Terbentuknya daerah otonomi baru (desa/kelurahan) baru sebagai upaya efisiensi dan efektivitas pemerintahan*	*Kabupaten Ngada*	*56 Desa*	*75,000,000*	*0*	*0*	Dana Alokasi Umum (D A U)	*0*	*56 Desa*	78,750,000	*Usulan OPD*
207.20.2	**Fasilitasi percepatan penyelesaian tapal batas wilayah administrasi antar daerah**	Adanya persehatian batas desa dan kelurahan yang jelas dan pasti	Kabupaten Ngada	50 Desa						50 Desa		
	Fasilitasi Percepatan Penyelesaiaan tapal batas wilayah administrasi antar daerah.	*Adanya persehatian batas desa dan kelurahan yang jelas dan pasti*	*Kabupaten Ngada*	*50 Desa*	*350,000,000*	*0*	*0*	Dana Alokasi Umum (D A U)	*0*	*50 Desa*	367,500,000	*Usulan OPD*
209	**Urusan Perhubungan**											
					1,222,640,000	**0**	**0**					
1	**DINAS PERHUBUNGAN**											
209.1	**Program Pelayanan Administrasi Perkantoran**	**Terwujudnya penyelenggara administrasi perkantoran**	**Kabupaten Ngada**	**100 persen**						**100 persen**		

OPD : DINAS PERHUBUNGAN

KODE	Urusan/Bidang Urusan Pemerintahan Daerah dan Program/Kegiatan	Indikator Capaian Kinerja Program (outcome) / Kegiatan (output)	Rencana Tahun 2019 (Tahun Rencana)						Catatan Penting	Perkiraan Maju Rencana		Asal Usulan
			Lokasi	Target Capaian	Pagu Indikatif	Pagu Indikatif	Pagu Indikatif	Sumber Dana		Target	Kebutuhan Dana / Pagu Indikatif	
209.1.1	**Penyediaan jasa surat menyurat**	Terwujudnya penyelenggaran administrasi perkantoran	Bajawa	100 persen						100 persen		
	Belanja Perangko, Materai Dan Benda Pos Lainnya	*Tersedianya jasa surat menyurat*	*Bajawa*	*100 %*	*865,000*	*0*	*0*	Dana Alokasi Umum (D A U)		*100 %*	900,000	*Usulan OPD*
209.1.2	**Penyediaan jasa komunikasi, sumber daya air dan listrik**	Jumlah Jasa komunikasi, Sumber Daya Air, dan Listrik yang terbayar	Bajawa, Aimere	100 persen						100 persen		
	Belanja jasa komunikasi, sumber daya air dan listrik	*Jumlah Jasa komunikasi, Sumber Daya Air, dan Listrik yang terbayar*	*Bajawa, Aimere*	*100 persen*	*11,200,000*	*0*	*0*	Dana Alokasi Umum (D A U)		*100 persen*	12,300,000	*Usulan OPD*
209.1.3	**Penyediaan jasa peralatan dan perlengkapan kantor**	Jumlah jasa peralatan dan perlengkapan kantor	Bajawa	100 persen						100 persen		
	Belanja jasa peralatan dan perlengkapan kantor	*Terlaksananya perbaikan peralatan kerja*	*Bajawa*	*100 persen*	*34,500,000*	*0*	*0*	Dana Alokasi Umum (D A U)		*100 persen*	40,000,000	*Usulan OPD*
209.1.6	**Penyediaan jasa pemeliharaan dan perizinan kendaraan**	Jumlah kendaraan dinas yg dibiayai	Bajawa	100 persen						100 persen		
	Belanja jasa pemeliharaan dan perijinan kendaraan dinas/operasional	*Jumlah kendaraan dinas yg dibiayai*	*Bajawa*	*100 persen*	*65,000,000*	*0*	*0*	Dana Alokasi Umum (D A U)		*100 persen*	70,000,000	*Usulan OPD*
209.1.7	**Penyediaan jasa administrasi keuangan**	Jumlah Jasa Administrasi yang terbayar	Bajawa	100 persen						100 persen		
	Belanja jasa administrasi keuangan	*Jumlah Jasa Administrasi yang terbayar*	*Bajawa*	*100 persen*	*25,200,000*	*0*	*0*	Dana Alokasi Umum (D A U)		*100 persen*	28,000,000	*Usulan OPD*

OPD : DINAS PERHUBUNGAN

KODE	Urusan/Bidang Urusan Pemerintahan Daerah dan Program/Kegiatan	Indikator Capaian Kinerja Program (outcome) / Kegiatan (output)	Rencana Tahun 2019 (Tahun Rencana)						Catatan Penting	Perkiraan Maju Rencana		Asal Usulan
			Lokasi	Target Capaian	Pagu Indikatif	Pagu Indikatif	Pagu Indikatif	Sumber Dana		Target	Kebutuhan Dana / Pagu Indikatif	
209.1.8	**Penyediaan jasa kebersihan kantor**	Jumlah Jasa kebersihan kantor	Bajawa	100 persen						100 persen		
	Belanja jasa kebersihan kantor	*Jumlah Jasa kebersihan kantor yang disediakan*	*Bajawa*	*100 persen*	*2,000,000*	*0*	*0*	Dana Alokasi Umum (D A U)		*100 persen*	2,500,000	*Usulan OPD*
209.1.9	**Penyediaan jasa perbaikan peralatan kerja**	Terlaksananya perbaikan peralatan kerja	Bajawa	100 persen						100 persen		
	Belanja jasa perbaikan dan peralatan kerja	*Terlaksananya perbaikan peralatan kerja*	*Bajawa*	*100 persen*	*3,000,000*	*0*	*0*	Dana Alokasi Umum (D A U)		*100 persen*	3,500,000	*Usulan OPD*
209.1.10	**Penyediaan alat tulis kantor**	Jumlah ATK yang tersedia	Bajawa	100 persen						100 persen		
	Belanja alat tulis kantor	*Jumlah ATK yang tersedia*	*Bajawa*	*100 %*	*11,000,000*	*0*	*0*	Dana Alokasi Umum (D A U)		*100 %*	12,100,000	*Usulan OPD*
209.1.11	**Penyediaan barang cetakan dan penggandaan**	Jumlah barang cetakan dan penggadaan yang	Bajawa	100 persen						100 persen		
	Belanja barang cetakan dan penggandaan	*Jumlah barang cetakan dan penggadaan yang*	*Bajawa*	*100 persen*	*50,000,000*	*0*	*0*	Dana Alokasi Umum (D A U)		*100 persen*	55,000,000	*Usulan OPD*
209.1.12	**Penyediaan komponen instalasi listrik/penerangan bangunan kantor**	Jumlah komponen instalasi listrik/penerangan bangunan kantor yang disediakan	Bajawa	100 persen						100 persen		
	Belanja komponen instalasi listrik/penerangan bangunan kantor	*Jumlah komponen instalasi listrik/penerangan bangunan kantor yang disediakan*	*Bajawa*	*100 persen*	*1,375,000*	*0*	*0*	Dana Alokasi Umum (D A U)		*100 persen*	1,512,000	*Usulan OPD*

OPD : DINAS PERHUBUNGAN

KODE	Urusan/Bidang Urusan Pemerintahan Daerah dan Program/Kegiatan	Indikator Capaian Kinerja Program (outcome) / Kegiatan (output)	Rencana Tahun 2019 (Tahun Rencana)						Catatan Penting	Perkiraan Maju Rencana		Asal Usulan
			Lokasi	Target Capaian	Pagu Indikatif	Pagu Indikatif	Pagu Indikatif	Sumber Dana		Target	Kebutuhan Dana / Pagu Indikatif	
209.1.17	**Penyediaan makanan dan minuman**	Jumlah makanan dan minuman kantor yang disediakan	Bajawa	100 persen						100 persen		
	Belanja makan dan minum	*Jumlah makanan dan minuman kantor yang disediakan*	*Bajawa*	*100 persen*	*7,500,000*	*0*	*0*	Dana Alokasi Umum (D A U)		*100 persen*	6,650,000	*Usulan OPD*
209.1.18	**Rapat-rapat koordinasi dan konsultasi ke luar daerah**	Jumlah Rapat-rapat koordinasi dan konsultasi ke luar daerah yang terpakai	Kupang, Jakarta	100 persen						100 persen		
	Belanja perjalanan dinas ke luar daerah	*Jumlah Rapat-rapat koordinasi dan konsultasi ke luar daerah yang terpakai*	*Kupang, Jakarta*	*100 persen*	*160,000,000*	*0*	*0*	Dana Alokasi Umum (D A U)		*100 persen*	165,000,000	*Usulan OPD*
209.1.19	**Rapat-rapat koordinasi dan konsultasi ke dalam daerah**	Jumlah Rapat-rapat koordinasi dan konsultasi dalam daerah yang terpakai	Kabupaten Ngada	100 persen						100 persen		
	Belanja perjalanan dinas dalam daerah	*Jumlah Rapat-rapat koordinasi dan konsultasi ke Dalam daerah yang terpakai*	*Kabupaten Ngada*	*100 persen*	*90,000,000*	*0*	*0*	Dana Alokasi Umum (D A U)		*100 persen*	100,000,000	*Usulan OPD*
209.2	**Program Peningkatan Sarana dan Prasarana Aparatur**	**Meningkatnya kualitas penyelenggara Pemerintah Daerah**	**Cakupan pelayanan sarana dan prasarana aparatur**	**100 persen**						**100 persen**		
209.2.22	**Pemeliharaan rutin/berkala gedung kantor**	Terpeliharanya gedung kantor	Bajawa	1 Unit						100 persen		
	Pemeliharaan gedung kantor	*Terciptanya ruangan kerja yang nyaman*	*Bajawa*	*100 persen*	*11,000,000*	*0*	*0*	Dana Alokasi Umum (D A U)		*100 persen*	12,100,000	*Usulan OPD*

OPD : DINAS PERHUBUNGAN

KODE	Urusan/Bidang Urusan Pemerintahan Daerah dan Program/Kegiatan	Indikator Capaian Kinerja Program (outcome) / Kegiatan (output)	Rencana Tahun 2019 (Tahun Rencana)						Catatan Penting	Perkiraan Maju Rencana		Asal Usulan
			Lokasi	Target Capaian	Pagu Indikatif	Pagu Indikatif	Pagu Indikatif	Sumber Dana		Target	Kebutuhan Dana / Pagu Indikatif	
209.15	**Program Pembangunan Prasarana dan Fasilitas Perhubungan**	**Terwujudnya Kelancaran Transportasi dalam Menunjang Mobilitas Ekonomi**	**Kabupaten Ngada, Kupang, Jakarta**	**90 persen**						**95 persen**		
209.15.1	**Perencanaan pembangunan prasarana dan fasilitas perhubungan**		Bajawa									
	Studi lingkungan Terminal dan SID				*100,000,000*	*0*	*0*	Dana Alokasi Umum (D A U)			110,000,000	*Usulan OPD*
209.15.3	**Koordinasi dalam pembangunan prasarana dan fasilitas perhubungan**		Bajawa, Watulajar, Jakarta, Kupang									
	Kajian perencanaan teknis Pembangunan Pelabuhan Rakyat (SID)				*200,000,000*	*0*	*0*	Dana Alokasi Umum (D A U)			220,000,000	*Usulan OPD*
209.17	**Pogram peningkatan pelayanan angkutan**	**Terwujudnya Kelancaran Transportasi dalam Menunjang Mobilitas Ekonomi**	**Kabupaten Ngada, Kupang, Jakarta**	**80 persen**						**100 persen**		
209.17.1	**Kegiatan penyuluhan bagi para sopir/juru mudi untuk peningkatan keselamatan penumpang**	Terwujudnya pemahaman para pengemudi terhadap pentingnya keselamatan penumpang angkutan umum di	SeKabupaten Ngada	100 %						0 %		

OPD : DINAS PERHUBUNGAN

KODE	Urusan/Bidang Urusan Pemerintahan Daerah dan Program/Kegiatan	Indikator Capaian Kinerja Program (outcome) / Kegiatan (output)	Rencana Tahun 2019 (Tahun Rencana)						Catatan Penting	Perkiraan Maju Rencana		Asal Usulan
			Lokasi	Target Capaian	Pagu Indikatif	Pagu Indikatif	Pagu Indikatif	Sumber Dana		Target	Kebutuhan Dana / Pagu Indikatif	
	Sosialisasi peningkatan keselamatan penumpang	*Terwujudnya pemahaman para pengemudi terhadap pentingnya keselamatan penumpang angkutan umum di*	*Kabupaten Ngada*	*100 persen*	*25,000,000*	*0*	*0*	Dana Alokasi Umum (D A U)		*0 persen*	27,500,000	*Usulan OPD*
209.17.5	**Kegiatan pengendalian disiplin pengoperasian angkutan umum dijalan raya**	Terjaringnya kendaraan yang layak/tidak layak	Kabupaten Ngada	90 persen						100 persen		
	Operasi Gabungan Angkutan Umum di Jalan Raya dan Pengadaan Pakaian serta atribut Dinas Perhubungan	*Terjaringnya kendaraan yang layak/tidak layak angkut*	*Kabupaten Ngada*	*90 persen*	*100,000,000*	*0*	*0*	Dana Alokasi Umum (D A U)		*100 persen*	110,000,000	*Usulan OPD*
209.17.11	**Pengumpulan dan analisis data base pelayanan**	Optimalisasi manajemen rekayasa lalu lintas	Kabupaten Ngada	100 persen						100 persen		
	Analisis database pelayanan angkutan darat dan laut	*Tersedianya data kebutuhan yang akurat baik fasilitas maupun pelayanan*	*Kabupaten Ngada*	*100 persen*	*50,000,000*	*0*	*0*	Dana Alokasi Umum (D A U)		*100 persen*	55,000,000	*Usulan OPD*
209.19	**Program pengendalian dan pengamanan lalu lintas**		**Kabupaten Ngada**									
209.19.1	**Pengadaan rambu-rambu lalu lintas**		Kabupaten Ngada									
	Pengadaan rambu-rambu lalu lintas, marka jalan, Deliniator, Guadrail				*250,000,000*	*0*	*0*	Dana Alokasi Umum (D A U)			275,000,000	*Usulan OPD*
209.20	**Program peningkatan kelaikan pengoperasian kendaraan bermotor**	**Persentase Kendaraan Layak operasi**	**Bajawa, Bali, Jakarta**	**83 persen**						**50 persen**		

OPD : DINAS PERHUBUNGAN

KODE	Urusan/Bidang Urusan Pemerintahan Daerah dan Program/Kegiatan	Indikator Capaian Kinerja Program (outcome) / Kegiatan (output)	Rencana Tahun 2019 (Tahun Rencana)						Catatan Penting	Perkiraan Maju Rencana		Asal Usulan
			Lokasi	Target Capaian	Pagu Indikatif	Pagu Indikatif	Pagu Indikatif	Sumber Dana		Target	Kebutuhan Dana / Pagu Indikatif	
209.20.3	**Pelaksanaan uji petik kendaraan bermotor**	Tersedianya Sumber Daya Aparatur Perhubungan yang memenuhi Standar Nasional	Bali, Jakarta	50 persen						50 persen		
	Pendidikan dan Pelatihan Lanjutan Penguji Kendaraan Bermotor, Teknisi APPIL	*Tersedianya Sumber Daya Aparatur Perhubungan yang memenuhi Standar Nasional*	*Bali, Jakarta*	*50 persen*	*25,000,000*	*0*	*0*	Dana Alokasi Umum (D A U)		*50 persen*	27,500,000	*Usulan OPD*
210	**Urusan Komunikasi dan Informatika**											
					431,665,000	**0**	**0**					
1	**DINAS KOMUNIKASI DAN INFORMATIKA**											
210.1	**Program Pelayanan Administrasi Perkantoran**	**Meningkatnya pelayanan administrasi perkantoran dan persentase pelayanan administrasi**	**Dinas Komunikasi dan informatika Kabupaten Ngada**	**100 %**						**100 %**		
210.1.1	**Penyediaan jasa surat menyurat**		Dinas Komunikasi dan Informatika Kabupaten Ngada.									
	Penyediaan jasa surat				*500,000*	*0*	*0*	Dana Alokasi Umum (D A U)	*Kegiatan rutin*		5,750,000	*Usulan OPD*
210.1.2	**Penyediaan jasa komunikasi, sumber daya**		Kabupaten Ngada.									
	Penyediaan jasa komunikasi, sumber daya air dan listrik.				*6,000,000*	*0*	*0*	Dana Alokasi Umum (D A U)	*Kegiatan rutin*		6,900,000	*Usulan OPD*

OPD : DINAS KOMUNIKASI DAN INFORMATIKA

KODE	Urusan/Bidang Urusan Pemerintahan Daerah dan Program/Kegiatan	Indikator Capaian Kinerja Program (outcome) / Kegiatan (output)	Rencana Tahun 2019 (Tahun Rencana)						Catatan Penting	Perkiraan Maju Rencana		Asal Usulan
			Lokasi	Target Capaian	Pagu Indikatif	Pagu Indikatif	Pagu Indikatif	Sumber Dana		Target	Kebutuhan Dana / Pagu Indikatif	
210.1.6	**Penyediaan jasa pemeliharaan dan perizinan kendaraan dinas/operasional**	Jumlah kendaraan dinas/operasional yang beroperasi.	Dinas Komunikasi dan Informatika Kabupaten Ngada.	100 %						100 %		
	Penyediaan jasa pemeliharaan dan perijinan kendaraan dinas/operasional.				*18,000,000*	*0*	*0*	Dana Alokasi Umum (D A U)	*Kegiatan rutin*		20,700,000	*Usulan OPD*
210.1.7	**Penyediaan jasa administrasi keuangan**	Jumlah Aparatur pengelola administrasi keuangan yang dibayarkan honornya.	Dinas Komunikasi dan Informatika Kabupaten Ngada.	100 %						100 %		
	Pernyediaan jasa administrasi keuangan				*27,000,000*	*0*	*0*	Dana Alokasi Umum (D A U)	*Kegiatan rutin*		31,050,000	*Usulan OPD*
210.1.8	**Penyediaan jasa kebersihan kantor**	Jumlah ruangan kantor yang bersih	Dinas Komunikasi dan Informatika Kabupaten Ngada.	100 %						100 %		
	Penyediaan jasa kebersihan kantor.				*5,000,000*	*0*	*0*	Dana Alokasi Umum (D A U)	*Kegiatan rutin*		5,750,000	*Usulan OPD*
210.1.9	**Penyediaan jasa perbaikan peralatan kerja**	Jumlah peralatan kerja yang diperbaiki.	Dinas Komunikasi dan Informatika Kabupaten Ngada	100 %						100 %		
	Penyediaan jasa perbaikan peralatan kerja				*1,000,000*	*0*	*0*	Dana Alokasi Umum (D A U)	*Kegiatan rutin*		1,150,000	*Usulan OPD*

OPD : DINAS KOMUNIKASI DAN INFORMATIKA

KODE	Urusan/Bidang Urusan Pemerintahan Daerah dan Program/Kegiatan	Indikator Capaian Kinerja Program (outcome) / Kegiatan (output)	Rencana Tahun 2019 (Tahun Rencana)						Catatan Penting	Perkiraan Maju Rencana		Asal Usulan
			Lokasi	Target Capaian	Pagu Indikatif	Pagu Indikatif	Pagu Indikatif	Sumber Dana		Target	Kebutuhan Dana / Pagu Indikatif	
210.1.10	**Penyediaan alat tulis kantor**	Jumlah dan jenis ATK yang disediakan.	Dinas Komunikasi dan Informatika Kabupaten Ngada.	100 %						100 %		
	Penyediaan alat tulis kantor				*5,000,000*	*0*	*0*	Dana Alokasi Umum (D A U)	*Kegiatan rutin*		5,750,000	*Usulan OPD*
210.1.11	**Penyediaan barang cetakan dan penggandaan**	Jumlah bahan yang digandakan dan buku yang dijilid dan dicetak.	Dinas Komunikasi dan Informatika Kabupaten Ngada	100 %						100 %		
	Penyediaan barang cetak dan penggandaan.				*2,500,000*	*0*	*0*	Dana Alokasi Umum (D A U)	*Kegiatan rutin*		2,875,000	*Usulan OPD*
210.1.12	**Penyediaan komponen instalasi listrik/penerangan bangunan kantor**	Jumlah komponen alat listrik yang disediakan.	Dinas Komunikasi dan Informatika Kabupaten Ngada	100 %						100 %		
	Penyediaan komponen instalasi listri/penerangan				*10,000,000*	*0*	*0*	Dana Alokasi Umum (D A U)	*Kegiatan rutin*		11,500,000	*Usulan OPD*
210.1.13	**Penyediaan peralatan dan perlengkapan kantor**	Jumlah peralatan dan perlengkapan kantor yang disediakan.	Dinas Komunikasi dan Informatika Kabupaten Ngada	100 %						100 %		

OPD : DINAS KOMUNIKASI DAN INFORMATIKA

KODE	Urusan/Bidang Urusan Pemerintahan Daerah dan Program/Kegiatan	Indikator Capaian Kinerja Program (outcome) / Kegiatan (output)	Rencana Tahun 2019 (Tahun Rencana)						Catatan Penting	Perkiraan Maju Rencana		Asal Usulan
			Lokasi	Target Capaian	Pagu Indikatif	Pagu Indikatif	Pagu Indikatif	Sumber Dana		Target	Kebutuhan Dana / Pagu Indikatif	
	Penyediaan peralatan dan perlengkapan kantor.	*Jumlah peralatan dan perlengkapan kantor yang disediakan.*	*Dinas Komunikasi dan Informatika Kabupaten Ngada.*	*100 %*	*5,000,000*	*0*	*0*	Dana Alokasi Umum (D A U)	*Kegiatan rutin*	*100 %*	5,750,000	*Usulan OPD*
210.1.17	**Penyediaan makanan dan minuman**	Jumlah makan dan minum rapat dan tamu.	Dinas Komunikasi dan Informatika Kabupaten Ngada.	100 %						100 %		
	Penyediaan makanan dan minuman.				*10,000,000*	*0*	*0*	Dana Alokasi Umum (D A U)	*Kegiatan rutin*		11,500,000	*Usulan OPD*
210.1.18	**Rapat-rapat koordinasi dan konsultasi ke luar daerah**	Jumlah perjalanan dinas keluar daerah.	Kupang,Jakar	100 %						100 %		
	Rapat-rapat koordinasi dan konsultasi ke luar daerah.				*50,000,000*	*0*	*0*	Dana Alokasi Umum (D A U)	*Kegiatan rutin*		57,500,000	*Usulan OPD*
210.1.19	**Rapat-rapat koordinasi dan konsultasi ke dalam daerah**	Jumlah perjalanan dinas dalam daerah.	Kecamatan dalam Kabupaten Ngada.	100 %						100 %		
	Rapat-rapat koordinasi dan konsultasi ke dalam daerah.				*30,000,000*	*0*	*0*	Dana Alokasi Umum (D A U)	*Kegiatan rutin*		34,500,000	*Usulan OPD*
210.2	**Program Peningkatan Sarana dan Prasarana Aparatur**	**Terwujudnya pemanfaatan sarana dan prasarana dalam mendukung kinerja**	**Dinas Komunikasi dan Informatika Kabupaten Ngada.**	**100 %**						**100 %**		

OPD : DINAS KOMUNIKASI DAN INFORMATIKA

KODE	Urusan/Bidang Urusan Pemerintahan Daerah dan Program/Kegiatan	Indikator Capaian Kinerja Program (outcome) / Kegiatan (output)	Rencana Tahun 2019 (Tahun Rencana)						Catatan Penting	Perkiraan Maju Rencana		Asal Usulan
			Lokasi	Target Capaian	Pagu Indikatif	Pagu Indikatif	Pagu Indikatif	Sumber Dana		Target	Kebutuhan Dana / Pagu Indikatif	
210.2.22	**Pemeliharaan rutin/berkala gedung kantor**	Jumlah alat/bahan pemeliharaan gedung kantor.	Dinas Komunikasi dan informatika Kabupaten	100 %						100 %		
	Pemeliharaan rutin/berkala peralatan gedung kantor				*52,500,000*	*0*	*0*	Dana Alokasi Umum (D A U)	*Kegiatan rutin*		60,375,000	*Usulan OPD*
210.15	**Program Pengembangan Komunikasi, Informasi dan Media Massa**	**Jumlah website yang terupdate selama 1 tahun.**	**Dinas Komunikasi dan Informatika Kabupaten Ngada.**	**100 %**						**100 %**		
210.15.2	**Pembinaan dan Pengembangan Jaringan Komunikasi dan Informasi**		Kabupaten Ngada									
	Pembinaan dan pengembangan jaringan komunikasi dan informasi				*35,000,000*	*0*	*0*	Dana Alokasi Umum (D A U)	*Kegiatan rutin*		40,250,000	*Usulan OPD*
210.18	**Program kerjasama informasi dengan mas media**	**Jumlah media yang dijadikan sarana untuk mempublikasikan informasi pembangunan.**	**Dinas Komunikasi dan Informatika Kabupaten Ngada.**	**100 %**						**100 %**		
210.18.1	**Penyebarluasan informasi pembangunan daerah**	Jumlah media yang dijadikan sarana untuk mempublikasikan informasi	Kabupaten Ngada.	100 %						100 %		

OPD : DINAS KOMUNIKASI DAN INFORMATIKA

KODE	Urusan/Bidang Urusan Pemerintahan Daerah dan Program/Kegiatan	Indikator Capaian Kinerja Program (outcome) / Kegiatan (output)	Rencana Tahun 2019 (Tahun Rencana)						Catatan Penting	Perkiraan Maju Rencana		Asal Usulan
			Lokasi	Target Capaian	Pagu Indikatif	Pagu Indikatif	Pagu Indikatif	Sumber Dana		Target	Kebutuhan Dana / Pagu Indikatif	
	Penyebarluasan informasi pembangunan daerah.	*Terselenggaranya kegiatan perangkat daerah dalam Pameran Pembangunan dan terpublikasinya informasi pembangunan*	*Dinas Komunikasi dan Informatika Kabupaten Ngada.*	*100 %*	*174,165,000*	*0*	*0*	Dana Alokasi Umum (D A U)	*Kegiatan rutin*	*100 %*	200,289,750	*Usulan OPD*
211	**Urusan Koperasi, Usaha Kecil dan Menengah**											
					830,824,000	**0**	**0**					
1	**DINAS KOPERASI, USAHA KECIL MENENGAH DAN PERDAGANGAN**											
211.1	**Program Pelayanan Administrasi Perkantoran**	**Meningkatnya Pelayanan Administrasi Perkantoran**	**Dinas Koperasi, UKM dan Perdagangan**	**100 %**						**100 %**		
211.1.1	**Penyediaan jasa surat menyurat**		Dinas Koperasi, UKM dan Perdagangan									
	Lembur Pegawai	*Laporan, Revisi Renstra, RKA/RKAP,dll*	*Dinas Koperasi, UKM dan Perdagangan*	*1 paket*	*3,500,000*	*0*	*0*	Dana Alokasi Umum (D A U)	*-*	*1 paket*	3,000,000	*Usulan OPD*
	Belanja Barang Habis Pakai	*Pengiriman dan Pengarsipan*	*Dinas Koperasi, UKM dan Perdagangan*	*120 lembar*	*1,000,000*	*0*	*0*	Dana Alokasi Umum (D A U)	*-*	*150 lembar*	1,000,000	*Usulan OPD*
211.1.2	**Penyediaan jasa komunikasi, sumber daya air dan listrik**		Dinas Koperasi, UKM dan Perdagangan									
	Penyediaan jasa komunikasi sumber daya air dan listrik				*17,040,000*	*0*	*0*	Dana Alokasi Umum (D A U)	*kegiatan rutin*		0	*Usulan OPD*

OPD : DINAS KOPERASI, USAHA KECIL MENENGAH DAN PERDAGANGAN

KODE	Urusan/Bidang Urusan Pemerintahan Daerah dan Program/Kegiatan	Indikator Capaian Kinerja Program (outcome) / Kegiatan (output)	Rencana Tahun 2019 (Tahun Rencana)						Catatan Penting	Perkiraan Maju Rencana		Asal Usulan
			Lokasi	Target Capaian	Pagu Indikatif	Pagu Indikatif	Pagu Indikatif	Sumber Dana		Target	Kebutuhan Dana / Pagu Indikatif	
211.1.6	**Penyediaan jasa pemeliharaan dan perizinan kendaraan**		Dinas Koperasi, UKM dan Perdagangan									
	Belanja Suku Cadang	*Suku Cadang Kendaraan Roda 2 dan Roda 4*	*Dinas Koperasi, UKM dan Perdagangan*	*9 unit*	*20,000,000*	*0*	*0*	Dana Alokasi Umum (D A U)	-	*9 unit*	20,000,000	*Usulan OPD*
	Belanja BBM dan Pelumnas	*Kendaraan Dinas Siap Pakai*	*Dinas Koperasi, UKM dan Perdagangan*	*1500 liter*	*35,000,000*	*0*	*0*	Dana Alokasi Umum (D A U)	-	*1600 liter*	35,000,000	*Usulan OPD*
	Belanja Surat-surat Kendaraan DInas (STNK)	*Kendaraan Dinas Siap Pakai*	*Dinas Koperasi, UKM dan Perdagangan*	*1 paket*	*3,000,000*	*0*	*0*	Dana Alokasi Umum (D A U)	-	*1 paket*	3,000,000	*Usulan OPD*
211.1.7	**Penyediaan jasa administrasi keuangan**		Dinas Koperasi, UKM dan Perdagangan									
	Honorarium Pengelola APBD	*Penyelesaian Laporan Tepat Waktu*	*Dinas Koperasi, UKM dan Perdagangan*	*6 orang*	*33,384,000*	*0*	*0*	Dana Alokasi Umum (D A U)	-	*6 orang*	33,384,000	*Usulan OPD*
211.1.8	**Penyediaan jasa kebersihan kantor**		Dinas Koperasi, UKM dan Perdagangan									
	Belanja Alat-alat Kebersihan Kantor				*3,800,000*	*0*	*0*	Dana Alokasi Umum (D A U)	-		0	*Usulan OPD*
211.1.9	**Penyediaan jasa perbaikan peralatan kerja**	Alat-alat kerja Siap Pakai	Dinas Koperasi, UKM dan Perdagangan	8 unit						8 unit		

OPD : DINAS KOPERASI, USAHA KECIL MENENGAH DAN PERDAGANGAN

KODE	Urusan/Bidang Urusan Pemerintahan Daerah dan Program/Kegiatan	Indikator Capaian Kinerja Program (outcome) / Kegiatan (output)	Rencana Tahun 2019 (Tahun Rencana)						Catatan Penting	Perkiraan Maju Rencana		Asal Usulan
			Lokasi	Target Capaian	Pagu Indikatif	Pagu Indikatif	Pagu Indikatif	Sumber Dana		Target	Kebutuhan Dana / Pagu Indikatif	
	Belanja perbaikan peralatan kerja (Lapotop, Komputer dan Printer)	*Alat-alat kerja Siap Pakai*	*Dinas Koperasi, UKM dan Perdagangan*	*8 unit*	*5,000,000*	*0*	*0*	Dana Alokasi Umum (D A U)	-	*8 unit*	5,000,000	*Usulan OPD*
211.1.10	**Penyediaan alat tulis kantor**		Dinas Koperasi, UKM dan Perdagangan									
	Belanja Alat Tulis Kantor	*Alat Tulis Kantor*	*Dinas Koperasi, UKM dan Perdagangan*	*1 paket*	*18,000,000*	*0*	*0*	Dana Alokasi Umum (D A U)	-	*1 paket*	0	*Usulan OPD*
211.1.11	**Penyediaan barang cetakan dan penggandaan**		Dinas Koperasi, UKM dan Perdagangan									
	Penyediaan Barang Cetakan dan Penggandaan				*8,900,000*	*0*	*0*	Dana Alokasi Umum (D A U)	-		0	*Usulan OPD*
211.1.12	**Penyediaan komponen instalasi listrik/penerangan bangunan kantor**		Dinas Koperasi, UKM dan Perdagangan									
	Belanja Alat Listrik dan Elektronik	*Penerangan Bangunan Kantor*	*Dinas Koperasi, UKM dan Perdagangan*	*1 Paket*	*3,000,000*	*0*	*0*	Dana Alokasi Umum (D A U)	-	*1 Paket*	3,000,000	*Usulan OPD*
211.1.17	**Penyediaan makanan dan minuman**		Dinas Koperasi, UKM dan Perdagangan									
	Belanja Makanan dan Minuman	*Evaluasi Kerja Pegawai*	*Dinas Koperasi, UKM dan Perdagangan*	*12 Kali*	*12,200,000*	*0*	*0*	Dana Alokasi Umum (D A U)	-	*12 Kali*	12,200,000	*Usulan OPD*

OPD : DINAS KOPERASI, USAHA KECIL MENENGAH DAN PERDAGANGAN

KODE	Urusan/Bidang Urusan Pemerintahan Daerah dan Program/Kegiatan	Indikator Capaian Kinerja Program (outcome) / Kegiatan (output)	Rencana Tahun 2019 (Tahun Rencana)						Catatan Penting	Perkiraan Maju Rencana		Asal Usulan
			Lokasi	Target Capaian	Pagu Indikatif	Pagu Indikatif	Pagu Indikatif	Sumber Dana		Target	Kebutuhan Dana / Pagu Indikatif	
211.1.18	**Rapat-rapat koordinasi dan konsultasi ke luar daerah**		Dalam Pulau Flores, Provinsi dan									
	Belanja Perjalanan Dinas Luar Daerah	*Koordinasi, Konsultasi, Kerjasama dg Pusat*	*Dalam Pulau Flores, Provinsi dan Pusat*	*25 Kali*	*66,000,000*	*0*	*0*	Dana Alokasi Umum (D A U)	-	*25 Kali*	66,000,000	*Usulan OPD*
211.1.19	**Rapat-rapat koordinasi dan konsultasi ke dalam daerah**		Kabupaten Ngada									
	Belanja Perjalanan Dinas Dalam Daerah	*Koordinasi, Konsultasi,*	*Kabupaten Ngada*	*72 Kali*	*66,000,000*	*0*	*0*	Dana Alokasi Umum (D A U)	-	*75 Kali*	66,000,000	*Usulan OPD*
211.2	**Program Peningkatan Sarana dan Prasarana Aparatur**	**Meningkatnya Sarana dan Prasaran Aparatur**	**Dinas Koperasi, UKM dan Perdagangan**	**1 Paket**						**1 Paket**		
211.2.22	**Pemeliharaan rutin/berkala gedung kantor**		Dinas Koperasi, UKM dan Perdagangan									
	Belanja Bahan Baku Bangunan	*Bahan Baku Bangunan*	*Dinas Koperasi, UKM dan Perdagangan*	*1 paket*	*15,000,000*	*0*	*0*	Dana Alokasi Umum (D A U)	-	*1 paket*	15,000,000	*Usulan OPD*
211.16	**Program Pengembangan Kewirausahaan dan Keunggulan Kompetitif Usaha Kecil Menengah**	**Meningkatnya Kualitas dan Kuantitas Usaha UMKM**	**9 Kecamatan**	**150 UMKM**						**150 UMKM**		
211.16.6	**Penyelenggaraan pelatihan kewirausahaan**		12									
	Penyelenggaraan Pelatihan Kewirausahaan				*245,000,000*	*0*	*0*	Dana Alokasi Umum (D A U)	-		0	*Usulan OPD*

OPD : DINAS KOPERASI, USAHA KECIL MENENGAH DAN PERDAGANGAN

KODE	Urusan/Bidang Urusan Pemerintahan Daerah dan Program/Kegiatan	Indikator Capaian Kinerja Program (outcome) / Kegiatan (output)	Rencana Tahun 2019 (Tahun Rencana)						Catatan Penting	Perkiraan Maju Rencana		Asal Usulan
			Lokasi	Target Capaian	Pagu Indikatif	Pagu Indikatif	Pagu Indikatif	Sumber Dana		Target	Kebutuhan Dana / Pagu Indikatif	
	Pelatihan Kewirausahaan bagi UKM		*Trikora*		*50,000,000*	*0*	*0*	Dana Alokasi Umum (D A U)	*untuk 2 kelompok*		0	*Musrenbang Kecamatan*
211.18	**Program Peningkatan Kualitas Kelembagaan Koperasi**	**Meningkatnya Kualitas dan Kuantitas Kelembagaan Koperasi**	**12 Kecamatan**	**70 Koperasi**						**70 Koperasi**		
211.18.4	**Sosialisasi prinsip-prinsip pemahaman perkoperasian**		12									
	Sosialisasi Prinsip-Prinsip Pemahaman Perkoperasian	*Pelatihan Akuntansi Koperasi dan Data Koperasi*	*Dinas Koperasi, UKM dan Perdagangan*	*1 paket*	*75,000,000*	*0*	*0*	Dana Alokasi Umum (D A U)	-	*1 paket*	75,000,000	*Usulan OPD*
211.18.5	**Pembinaan, pengawasan, dan perhargaan koperasi berprestasi**		Kabupaten Ngada									
	Pembinaan dan Pengawasan Koperasi Berprestasi				*150,000,000*	*0*	*0*	Dana Alokasi Umum (D A U)	-		0	*Usulan OPD*
306	**Urusan Perdagangan**											
					900,000,000	**0**	**3,000,000,000**					
1	**DINAS KOPERASI, USAHA KECIL MENENGAH DAN PERDAGANGAN**											
306.15	**Program perlindungan konsumen dan pengamanan perdagangan**	**Meningkatnya Jumlah Konsumen Yang Terlindungi**	**12 Kecamatan**	**1000 Alat UTTP**						**1000 Alat UTTP**		
306.15.4	**Operasionalisasi dan pengembangan UPT kemetrologian daerah**	Meningkatnya Jumlah Konsumen Yang Terlindungi	12 Kecamatan	1000 Alat UTTP						1000 Alat UTTP		
	Tera/Tera Ulang Alat UTTP				*100,000,000*	*0*	*0*	Dana Alokasi Umum (D A U)	-		0	*Usulan OPD*

OPD : DINAS KOPERASI, USAHA KECIL MENENGAH DAN PERDAGANGAN

KODE	Urusan/Bidang Urusan Pemerintahan Daerah dan Program/Kegiatan	Indikator Capaian Kinerja Program (outcome) / Kegiatan (output)	Rencana Tahun 2019 (Tahun Rencana)						Catatan Penting	Perkiraan Maju Rencana		Asal Usulan
			Lokasi	Target Capaian	Pagu Indikatif	Pagu Indikatif	Pagu Indikatif	Sumber Dana		Target	Kebutuhan Dana / Pagu Indikatif	
306.18	**Program peningkatan efisiensi perdagangan**	**Meningkatnya Kelancaran Distribusi Barang**	**5 Kecamatan**	**5 Pasar**						**5 Pasar**		
306.18.3	**Pengembangan pasar dan distribusi barang/produk**		Pasar Wue, Pasar Lengkosambi, dan Pasar Malawaru									
	Pengembangan Pasar dan Distribusi Barang/Produk				*800,000,000*	*0*	*3,000,000,000*	Dana Alokasi Umum (D A U) Dana Alokasi Khusus (D A K)	*Usulan musrenbangpembangunan pasar ini sudah dilaksanakan pada TA 2018*		0	*Usulan OPD*
212	**Urusan Penanaman Modal**											
					1,143,600,153	**0**	**0**					
1	**DINAS PENANAMAN MODAL DAN PELAYANAN TERPADU SATU PINTU**											
212.1	**Program Pelayanan Administrasi Perkantoran**	**Terlaksananya Uji Petik Lokasi Serta MeningkatnyaObyek dan Subyek Yang Memiliki Ijinan**	**12 kecamatan**	**100 %**						**100 %**		
212.1.1	**Penyediaan jasa surat menyurat**	Jumlah Bahan surat menyurat	Bajawa	450 Surat						450 Surat		
	penyediaan jasa surat menyurat	*Jumlah Bahan surat menyurat*	*Bajawa*	*450 Surat*	*60,557,500*	*0*	*0*	Dana Alokasi Umum (D A U)	*kegiatan ini sangat penting untuk menunjang kelancaran pelaksanaan tugas*	*450 surat*	60,557,500	*Usulan OPD*
212.1.2	**Penyediaan jasa komunikasi, sumber daya**	Jumlah rekening TALI yang dibiayai	Bajawa	4 Rekening						4 Rekening		

OPD : DINAS PENANAMAN MODAL DAN PELAYANAN TERPADU SATU PINTU

KODE	Urusan/Bidang Urusan Pemerintahan Daerah dan Program/Kegiatan	Indikator Capaian Kinerja Program (outcome) / Kegiatan (output)	Rencana Tahun 2019 (Tahun Rencana)						Catatan Penting	Perkiraan Maju Rencana		Asal Usulan
			Lokasi	Target Capaian	Pagu Indikatif	Pagu Indikatif	Pagu Indikatif	Sumber Dana		Target	Kebutuhan Dana / Pagu Indikatif	
	Penyediaan jasa komunikasi, sumber daya air dan listrik	*Jumlah rekening TALI yang dibiayai*	*Bajawa*	*4 Rek*	*15,396,000*	*0*	*0*	Dana Alokasi Umum (D A U)	*kegiatan ini sangat penting untuk menunjang kelancaran pelaksanaan tugas*	*4 Rek*	15,396,000	*Usulan OPD*
212.1.6	**Penyediaan jasa pemeliharaan dan perizinan kendaraan**	Jumlah Kendaraan dinas/ Operasional yang beroperasi	Bajawa	3 unit						3 unit		
	Penyediaan jasa pemeliharaan dan perizinan kendaraan dinas/operasional	*Jumlah kendaraan dinas/operasional yang beroperasi*	*Bajawa*	*3 unit*	*63,240,000*	*0*	*0*	Dana Alokasi Umum (D A U)	*kegiatan ini sangat penting untuk menunjang kelancaran pelaksanaan tugas*	*3 unit*	63,240,000	*Usulan OPD*
212.1.7	**Penyediaan jasa administrasi keuangan**	Jumlah tenaga pengelola keuangan yang dibayarkan insentifnya	Bajawa	9 orang						9 orang		
	Penyediaan Jasa Administrasi Keuangan	*Jumlah tenaga pengelola keuangan dan p3k yang dibayarkan insentifnya*	*Bajawa*	*9 orang*	*55,340,000*	*0*	*0*	Dana Alokasi Umum (D A U)	*kegiatan ini sangat penting untuk menunjang kelancaran pelaksanaan tugas*	*9 orang*	55,340,000	*Usulan OPD*
212.1.8	**Penyediaan jasa kebersihan kantor**	Jumlah alat kebersihan yang	Bajawa	9 Jenis						9 Jenis		
	Penyediaan Jasa kebersihan kantor	*Jumlah alat kebersihan yang disediakan*	*Bajawa*	*9 Jenis*	*22,019,240*	*0*	*0*	Dana Alokasi Umum (D A U)	*kegiatan ini sangat penting untuk menunjang kelancaran pelaksanaan tugas*	*9 Jenis*	22,019,240	*Usulan OPD*

OPD : DINAS PENANAMAN MODAL DAN PELAYANAN TERPADU SATU PINTU

KODE	Urusan/Bidang Urusan Pemerintahan Daerah dan Program/Kegiatan	Indikator Capaian Kinerja Program (outcome) / Kegiatan (output)	Rencana Tahun 2019 (Tahun Rencana)						Catatan Penting	Perkiraan Maju Rencana		Asal Usulan
			Lokasi	Target Capaian	Pagu Indikatif	Pagu Indikatif	Pagu Indikatif	Sumber Dana		Target	Kebutuhan Dana / Pagu Indikatif	
212.1.9	**Penyediaan jasa perbaikan peralatan kerja**	Jumlah Peralatan Kerja yang diperbaiki	Bajawa	13 Buah						13 Buah		
	Penyediaan jasa perbaikan peralatan kerja	*Jumlah Peralatan Kerja yang diperbaiki*	*Bajawa*	*13 Buah*	*8,000,000*	*0*	*0*	Dana Alokasi Umum (D A U)	*kegiatan ini sangat penting untuk menunjang kelancaran pelaksanaan tugas*	*13 Buah*	8,000,000	*Usulan OPD*
212.1.10	**Penyediaan alat tulis kantor**	Jumlah ATK yang disediakan	Bajawa	50 Jenis						50 Jenis		
	Penyediaan ATK	*Jumlah ATK yang disediakan*	*Bajawa*	*50 Jenis*	*46,070,130*	*0*	*0*	Dana Alokasi Umum (D A U)	*kegiatan ini sangat penting untuk menunjang kelancaran pelaksanaan tugas*	*50 Jenis*	46,070,130	*Usulan OPD*
212.1.11	**Penyediaan barang cetakan dan penggandaan**	Jumlah Barang Cetak dan Penggandaan yang Dicetak dan Digandakan	!00%	78667 Lmbr						99200 Lmbr		
	Penyediaan barang cetakan dan penggandaan	*Jumlah Barang Cetak dan Penggandaan yang Dicetak dan Digandakan*	*Bajawa*	*78667 Lmbr*	*24,291,270*	*0*	*0*	Dana Alokasi Umum (D A U)	*kegiatan ini sangat penting untuk menunjang kelancaran pelaksanaan tugas*	*99200 Lmbr*	24,800,000	*Usulan OPD*
212.1.12	**Penyediaan komponen instalasi listrik/penerangan bangunan kantor**	Jumlah Komponen Instalasi Listrik yang Disediakan	Bajawa	6 Jenis						6 Jenis		

OPD : DINAS PENANAMAN MODAL DAN PELAYANAN TERPADU SATU PINTU

KODE	Urusan/Bidang Urusan Pemerintahan Daerah dan Program/Kegiatan	Indikator Capaian Kinerja Program (outcome) / Kegiatan (output)	Rencana Tahun 2019 (Tahun Rencana)						Catatan Penting	Perkiraan Maju Rencana		Asal Usulan
			Lokasi	Target Capaian	Pagu Indikatif	Pagu Indikatif	Pagu Indikatif	Sumber Dana		Target	Kebutuhan Dana / Pagu Indikatif	
	Penyediaan Komponen Instalasi Listrik	*Jumlah Instalasi Listrik yang di sediakan*	*Bajawa*	*6 Jenis*	*1,942,700*	*0*	*0*	Dana Alokasi Umum (D A U)	*kegiatan ini sangat penting untuk menunjang kelancaran pelaksanaan tugas*	*6 Jenis*	1,942,700	*Usulan OPD*
212.1.13	**Penyediaan peralatan dan perlengkapan kantor**	Jumlah peralatan dan perlengkapan kantor yang disediakan	Bajawa	5 Jenis						5 Jenis		
	Penyediaan peralatan dan perlengkapan kantor	*Jumlah Peralatan Perlengkapan Kantor yang Disediakan*	*Bajawa*	*5 Jenis*	*34,000,000*	*0*	*0*	Dana Alokasi Umum (D A U)	*kegiatan ini sangat penting untuk menunjang kelancaran pelaksanaan tugas*	*5 Jenis*	34,000,000	*Usulan OPD*
212.1.17	**Penyediaan makanan dan minuman**	Jumlah Peserta yang Mengikuti Kegiatan	Bajawa	420 org						420 org		
	Penyediaan makanan dan minuman	*Jumlah peserta yang mengikuti kegiatan*	*Bajawa*	*420 orang*	*17,280,000*	*0*	*0*	Dana Alokasi Umum (D A U)	*kegiatan ini sangat penting untuk menunjang kelancaran pelaksanaan tugas*	*420 orang*	17,280,000	*Usulan OPD*
212.1.18	**Rapat-rapat koordinasi dan konsultasi ke luar daerah**	Jumlah Rapat Koordinasi dan Konsultasi di Luar Daerah	Bajawa dan Prop. Jawa Timur	8 kali						8 Kali		
	Rapat - rapat koordinasi dan konsultasi ke luar Daerah	*Jumlah Rapat Koordinasi dan Konsultasi di Luar Daerah*	*Bajawa dan Prop. Jawa Timur*	*8 Kali*	*101,189,000*	*0*	*0*	Dana Alokasi Umum (D A U)	*kegiatan ini sangat penting untuk menunjang kelancaran pelaksanaan tugas*	*8 Kali*	107,189,000	*Usulan OPD*

OPD : DINAS PENANAMAN MODAL DAN PELAYANAN TERPADU SATU PINTU

KODE	Urusan/Bidang Urusan Pemerintahan Daerah dan Program/Kegiatan	Indikator Capaian Kinerja Program (outcome) / Kegiatan (output)	Rencana Tahun 2019 (Tahun Rencana)						Catatan Penting	Perkiraan Maju Rencana		Asal Usulan
			Lokasi	Target Capaian	Pagu Indikatif	Pagu Indikatif	Pagu Indikatif	Sumber Dana		Target	Kebutuhan Dana / Pagu Indikatif	
212.1.19	**Rapat-rapat koordinasi dan konsultasi ke dalam daerah**	Jumlah Rapat Koordinasi dan Konsultasi Dalam Daerah	12 Kecamatan	60 Kali						60 Kali		
	Rapat - rapat koordinasi dan konsultasi Dalam Daerah	*Jumlah Rapat Koordinasi dan Konsultasi di Dalam Daerah*	*Bajawa*	*60 Kali*	*174,350,000*	*0*	*0*	Dana Alokasi Umum (D A U)	*kegiatan ini sangat penting untuk menunjang kelancaran pelaksanaan tugas*	*60 Kali*	204,900,000	*Usulan OPD*
212.2	**Program Peningkatan Sarana dan Prasarana Aparatur**	**Meningkatnya Jumlah Sarana dan Prasarana Aparatur serta Kapasitas SDM Aparatur**	**Bajawa**	**100 %**						**100 %**		
212.2.22	**Pemeliharaan rutin/berkala gedung kantor**		Bajawa									
	Pemeliharaan Rutin/Berkala Gedung Kantor	*Jumlah Bangunan yang Direhabilitasi*	*Bajawa*	*4 Paket*	*14,000,000*	*0*	*0*	Dana Alokasi Umum (D A U)	*kegiatan ini sangat penting untuk menunjang kelancaran pelaksanaan tugas*	*4 Paket*	14,000,000	*Usulan OPD*
212.15	**Program Peningkatan Promosi dan Kerjasama**		**Bajawa**									
212.15.10	**Penyelenggaraan pameran investasi**	Jumlah produk unggulan Daerah yang dipromosikan	Bajawa dan Prop. Jawa Timur	5 Jenis						5 Jenis		

OPD : DINAS PENANAMAN MODAL DAN PELAYANAN TERPADU SATU PINTU

KODE	Urusan/Bidang Urusan Pemerintahan Daerah dan Program/Kegiatan	Indikator Capaian Kinerja Program (outcome) / Kegiatan (output)	Rencana Tahun 2019 (Tahun Rencana)						Catatan Penting	Perkiraan Maju Rencana		Asal Usulan
			Lokasi	Target Capaian	Pagu Indikatif	Pagu Indikatif	Pagu Indikatif	Sumber Dana		Target	Kebutuhan Dana / Pagu Indikatif	
	Penyelenggaraan Pameran Investasi	*Jumlah produk unggulan Daerah yang dipromosikan*	*Bajawa dan Prop. Jawa Timur*	*5 Jenis*	*160,496,438*	*0*	*0*	Dana Alokasi Umum (D A U)	*Kegiatan ini sangat penting untuk mempromosikan produk unggulan daerah yang*	*5 Jenis*	168,521,259	*Usulan OPD*
212.16	**Program Peningkatan Iklim Investasi dan Realisasi Investasi**		**Bajawa**									
212.16.10	**Fasilitasnpemberian ijin prinsip**		Bajawa									
	Fasilitasi Pemberian Ijin Prinsip				*126,513,875*	*0*	*0*	Dana Alokasi Umum (D A U)	*Keg. Ini sgt penting untk mewujudkan kesamaan dan keseragaman prosedur pengajuan dan persyaratan permohonan IP pada DPMPTSP*		126,513,875	*Usulan OPD*
212.17	**Program penyiapan potensi sumberdaya, sarana, dan prasarana daerah**	**Tersedianya data potensi sumber daya, sarana dan prasarana daerah**	**Bajawa**	**1 Dokumen**						**1 Dokumen**		
212.17.3	**Penyiapan data potensi sumber daya sarana dan prasarana daerah**		Bajawa									

OPD : DINAS PENANAMAN MODAL DAN PELAYANAN TERPADU SATU PINTU

KODE	Urusan/Bidang Urusan Pemerintahan Daerah dan Program/Kegiatan	Indikator Capaian Kinerja Program (outcome) / Kegiatan (output)	Rencana Tahun 2019 (Tahun Rencana)						Catatan Penting	Perkiraan Maju Rencana		Asal Usulan
			Lokasi	Target Capaian	Pagu Indikatif	Pagu Indikatif	Pagu Indikatif	Sumber Dana		Target	Kebutuhan Dana / Pagu Indikatif	
	Penyiapan Data Potensi Sumber Daya Sarana dan Prasarana daerah				*218,914,000*	*0*	*0*	Dana Alokasi Umum (D A U)	*kegiatan ini sangat penting: untuk Mempermudahkan pelayanan info di bidang penanaman modal tentang ketersediaan sarana dan prasarana daerah kpd masyarakat, investor dan dunia Usaha*		218,914,000	*Usulan OPD*
213	**Urusan Kepemudaan dan Olah Raga**											
					840,070,000	**0**	**14,886,050,000**					
1	**DINAS KEPEMUDAAN DAN OLAHRAGA**											
213.1	**Program Pelayanan Administrasi Perkantoran**		**Dispora**									
213.1.1	**Penyediaan jasa surat menyurat**		Bajawa									
	Penyediaan Jasa Surat Menyurat	*Terpenuhinya kebutuhan untuk jasa surat menyurat*	*Bajawa*	*100%*	*950,000*	*0*	*0*	Dana Alokasi Umum (D A U)	*Kegiatan Rutin*	*100 %*	4,000,000	*Usulan OPD*
213.1.2	**Penyediaan jasa komunikasi, sumber daya**		Bajawa									
	Penyediaan Jasa Komunikasi, Sumber Daya Air dan Listrik	*terpenuhinya kebutuhan listrik, air dan telepon*	*Bajawa*	*1 Tahun*	*9,000,000*	*0*	*0*	Dana Alokasi Umum (D A U)	*Kegiatan Rutin*	*1 Tahun*	13,000,000	*Usulan OPD*
213.1.6	**Penyediaan jasa pemeliharaan dan perizinan kendaraan**		Bajawa									

OPD : DINAS KEPEMUDAAN DAN OLAHRAGA

KODE	Urusan/Bidang Urusan Pemerintahan Daerah dan Program/Kegiatan	Indikator Capaian Kinerja Program (outcome) / Kegiatan (output)	Rencana Tahun 2019 (Tahun Rencana)						Catatan Penting	Perkiraan Maju Rencana		Asal Usulan
			Lokasi	Target Capaian	Pagu Indikatif	Pagu Indikatif	Pagu Indikatif	Sumber Dana		Target	Kebutuhan Dana / Pagu Indikatif	
	Penyediaan jasa Pemeliharaan perizinan kendaraan dinas/operasional	*Terpenuhinya kebutuhan eksploitasi kendaraan dinas*	*Bajawa*	*1 Unit*	*10,550,000*	*0*	*0*	Dana Alokasi Umum (D A U)	*Kegiatan Rutin*	*1 Unit*	24,000,000	*Usulan OPD*
213.1.7	**Penyediaan jasa administrasi keuangan**		Bajawa									
	Penyediaan Jasa Administrasi Keuangan	*Terealisasinya pembayaran dan pengelolaan administrasi*	*Bajawa*	*12 Orang*	*15,000,000*	*0*	*0*	Dana Alokasi Umum (D A U)	*Kegiatan Rutin*	*12 Orang*	15,000,000	*Usulan OPD*
213.1.8	**Penyediaan jasa kebersihan kantor**	Terlaksananya Kebersihan Kantor	Bajawa	100 %						100 %		
	Penyediaan Jasa Kebersihan Kantor	*Terlaksannya kebersihan Kantor*	*Bajawa*	*100 %*	*614,000*	*0*	*0*	Dana Alokasi Umum (D A U)	*Kegiatan Rutin*	*100 %*	1,500,000	*Usulan OPD*
213.1.9	**Penyediaan jasa perbaikan peralatan kerja**	Terlaksannya Perbaikan Peralatan Kerja	Bajawa	100 %						100 %		
	Penyediaan Jasa Perbaikan Peralatan Kerja	*Terlaksananya Perbaikan Peralatan Kerja*	*Bajawa*	*100 %*	*1,806,500*	*0*	*0*	Dana Alokasi Umum (D A U)	*Kegiatan Rutin*	*100 %*	2,000,000	*Usulan OPD*
213.1.10	**Penyediaan alat tulis kantor**	Terlaksananya Pengadaan ATK	Bajawa	1 Paket						1 Paket		
	Penyediaan Alat Tulis Kantor	*Terlaksananya Pengadaan ATK*	*Bajawa*	*1 Paket*	*7,374,500*	*0*	*0*	Dana Alokasi Umum (D A U)	*Kegiatan Rutin*	*1 Paket*	11,500,000	*Usulan OPD*
213.1.11	**Penyediaan barang cetakan dan penggandaan**	Terlaksananya Kegiatan Cetak dan Penggandaan	Bajawa	100 %						100 %		
	Penyediaan Barang Cetak dan Penggandaan	*Terlaksananya Kegiatan Cetak dan Penggandaan*	*Bajawa*	*100 %*	*6,925,000*	*0*	*0*	Dana Alokasi Umum (D A U)	*Kegiatan Rutin*	*100 %*	7,000,000	*Usulan OPD*

OPD : DINAS KEPEMUDAAN DAN OLAHRAGA

KODE	Urusan/Bidang Urusan Pemerintahan Daerah dan Program/Kegiatan	Indikator Capaian Kinerja Program (outcome) / Kegiatan (output)	Rencana Tahun 2019 (Tahun Rencana)						Catatan Penting	Perkiraan Maju Rencana		Asal Usulan
			Lokasi	Target Capaian	Pagu Indikatif	Pagu Indikatif	Pagu Indikatif	Sumber Dana		Target	Kebutuhan Dana / Pagu Indikatif	
213.1.13	**Penyediaan peralatan dan perlengkapan kantor**	Terpenuhinya Kebutuhan Peralatan dan Perlengkapan Kantor	Bajawa	100 %						100 %		
	Penyediaan Peralatan dan Perlengkapan Kantor	*Terpenuhinya Kebutuhan Peralatan dan Perlengkapan Kantor*	*Bajawa*	*100 %*	*42,000,000*	*0*	*0*	Dana Alokasi Umum (D A U)	*Kegiatan Rutin*	*100 %*	25,000,000	*Usulan OPD*
213.1.17	**Penyediaan makanan dan minuman**	Terpenuhinya Kebutuhan Makan dan Minum untuk Rapat Dinas	Bajawa	100 %						100 %		
	Penyediaan Makanan dan Minuman	*Terpenuhinya Kebutuhan Makan dan Minum untuk Rapat Dinas*	*Bajawa*	*100 %*	*10,000,000*	*0*	*0*	Dana Alokasi Umum (D A U)	*Kegiatan Rutin*	*100 %*	9,000,000	*Usulan OPD*
213.1.18	**Rapat-rapat koordinasi dan konsultasi ke luar daerah**	Terpenuhinya kebutuhan perjalanan dinas untuk koordinasi program dan kegiatan dari tingkat pusat, propinsi dan dalam	Bajawa	100 %						100 %		
	Rapat - rapat Koordinasi dan Kosultasi Ke Luar Daerah	*Terpenuhinya kebutuhan perjalanan dinas untuk koordinasi program dan kegiatan dari tingkat pusat, propinsi dan dalam*	*Bajawa*	*100 %*	*83,850,000*	*0*	*0*	Dana Alokasi Umum (D A U)	*jakarta 3 kali dan ke kupang 6 kali sesuaikan anggaran*	*100 %*	125,000,000	*Usulan OPD*

OPD : DINAS KEPEMUDAAN DAN OLAHRAGA

KODE	Urusan/Bidang Urusan Pemerintahan Daerah dan Program/Kegiatan	Indikator Capaian Kinerja Program (outcome) / Kegiatan (output)	Rencana Tahun 2019 (Tahun Rencana)						Catatan Penting	Perkiraan Maju Rencana		Asal Usulan
			Lokasi	Target Capaian	Pagu Indikatif	Pagu Indikatif	Pagu Indikatif	Sumber Dana		Target	Kebutuhan Dana / Pagu Indikatif	
213.1.19	**Rapat-rapat koordinasi dan konsultasi ke dalam daerah**	Terpenuhinya Kebutuhan Perjalanan Dinas untuk Koordinasi dan Kegiatan dalam Wilayah Kabupaten	Bajawa	100 %						100 %		
	Rapat - rapat Koordinasi dan Kosultasi Ke Dalam Daerah	*Terpenuhinya Kebutuhan Perjalanan Dinas untuk Koordinasi dan Kegiatan dalam Wilayah Kabupaten*	*Bajawa*	*100 %*	*27,000,000*	*0*	*0*	Dana Alokasi Umum (D A U)	*Kegiatan Rutin*	*100 %*	55,000,000	*Usulan OPD*
213.2	**Program Peningkatan Sarana dan Prasarana**	**Meningkatnya Kualitas Gedung dan Kantor**	**Bajawa Kab. Ngada**	**100 %**						**100 %**		
213.2.22	**Pemeliharaan rutin/berkala gedung kantor**		Bajawa									
	Pemeilharaan rutin gedung kantor				*10,000,000*	*0*	*0*	Dana Alokasi Umum (D A U)	-		0	*Usulan OPD*
213.16	**Program peningkatan peran serta kepemudaan**	**Meningkatnya kualitas partisipasi peran aktif pemuda**	**Bajawa Kab. Ngada**	**100 %**						**100 %**		
213.16.1	**Pembinaan organisasi kepemudaan**		Bajawa									
	Pembinaan Pendidikan Kepramukaan	*Terlaksananya pembinaan, pendidikan dan pengawasan Kepramukaan yang bersinergi dengan instansi terkait*	*Bajawa*	*4 Kegiatan*	*40,000,000*	*0*	*0*	Dana Alokasi Umum (D A U)	*Kegiatan Pembinaan Pendidikan Kepramukaan, pendataan organisasi kepemudaan (data base)*	*4 Kegiatan*	130,000,000	*Usulan OPD*
213.16.2	**Pendidikan dan pelatihan dasar kepemimpinan**		Bajawa									

OPD : DINAS KEPEMUDAAN DAN OLAHRAGA

KODE	Urusan/Bidang Urusan Pemerintahan Daerah dan Program/Kegiatan	Indikator Capaian Kinerja Program (outcome) / Kegiatan (output)	Rencana Tahun 2019 (Tahun Rencana)						Catatan Penting	Perkiraan Maju Rencana		Asal Usulan
			Lokasi	Target Capaian	Pagu Indikatif	Pagu Indikatif	Pagu Indikatif	Sumber Dana		Target	Kebutuhan Dana / Pagu Indikatif	
	Pendidikan dan Pelatihan Dasar Kepemimpinan	*Terlaksannya Kegitan Diklat Kepemimpinan bagi siswa/i*	*Bajawa*	*77 Orang*	*400,000,000*	*0*	*0*	Dana Alokasi Umum (D A U)	*Kegiatan Rutin*	*77 Orang*	315,264,698	*Usulan OPD*
213.20	**Program Pembinaan dan Pemasyarakatan Olah Raga**	**Meningkatnya jumlah atlit berprestasi disetiap cabang olahraga unggulan daerah**	**Bajawa Kab. Ngada**	**100 %**						**100 %**		
213.20.3	**Pembibitan dan pembinaan olahragawan berbakat**		Bajawa									
	Pembinaan dan Pembibitan OLahragawan Berbakat	*Terlaksannya Pembinaan Olahragawan*	*Bajawa*	*1 Paket*	*75,000,000*	*0*	*0*	Dana Alokasi Umum (D A U)	*Kegiatan Rutin*	*1 Paket*	155,000,000	*Usulan OPD*
213.20.5	**Peningkatan kesegaran jasmani dan rekreasi**		Bajawa									
	Peningkatan Kesegaran Jasmani dan Rekreasi	*Meningkatkan tingkat kebugaran dan kesegaran jasmani masyarakat (ASN)*	*Bajawa*	*1 Tahun*	*25,000,000*	*0*	*0*	Dana Alokasi Umum (D A U)	*Kegiatan Kebugaran dan Kesegaran Jasmani Masyarakat (ASN)*	*1 Tahun*	25,000,000	*Usulan OPD*
213.21	**Program Peningkatan Sarana dan Prasarana Olah Raga**	**Tersedianya Master Plandan perencanaan teknispembanguna**	**Bajawa Kab. Ngada**	**100 %**						**100 %**		
213.21.7	**Pemeliharaan rutin/berkala sarana dan prasarana olah raga**		Bajawa									

OPD : DINAS KEPEMUDAAN DAN OLAHRAGA

KODE	Urusan/Bidang Urusan Pemerintahan Daerah dan Program/Kegiatan	Indikator Capaian Kinerja Program (outcome) / Kegiatan (output)	Rencana Tahun 2019 (Tahun Rencana)						Catatan Penting	Perkiraan Maju Rencana		Asal Usulan
			Lokasi	Target Capaian	Pagu Indikatif	Pagu Indikatif	Pagu Indikatif	Sumber Dana		Target	Kebutuhan Dana / Pagu Indikatif	
	Pemeliharaan rutin dan berkala sarana dan prasarana olahraga	*Terpeliharanya dan terlaksananya perawatan Stadion Olahraga secara rutin dan berkala*	*Bajawa*	*1 Paket*	*75,000,000*	*0*	*14,886,050,000*	Dana Alokasi Umum (D A U)	*Kegiatan Pemeliharaan rutin/berkala sarana prasarana olahraga*	*1 Paket*	75,000,000	*Usulan OPD*
218	**Urusan Kearsipan**											
					363,816,000	**0**	**4,827,500,000**					
1	**DINAS KEARSIPAN**											
218.1	**Program Pelayanan Administrasi Perkantoran**		**DINAS KEARSIPAN KABUPATEN NGADA**									
218.1.2	**Penyediaan jasa komunikasi, sumber daya**		Bajawa									
	Penyediaan jasa komunikasi,sumber daya air				*12,600,000*	*0*	*0*	Dana Alokasi Umum (D A U)	-		0	*Usulan OPD*
218.1.6	**Penyediaan jasa pemeliharaan dan perizinan kendaraan**		Bajawa									
	Penyediaan jasa pemeliharaan dan perijinan kendaraan dinas/operasional				*15,430,000*	*0*	*0*	Dana Alokasi Umum (D A U)	-		0	*Usulan OPD*
218.1.7	**Penyediaan jasa administrasi keuangan**		Bajawa									
	Penyediaan Jasa Administrasi Keuangan				*13,386,000*	*0*	*0*	Dana Alokasi Umum (D A U)	-		0	*Usulan OPD*
218.1.8	**Penyediaan jasa kebersihan kantor**		Bajawa									
	Penyediaan jasa kebersihan kantor				*13,700,000*	*0*	*0*	Dana Alokasi Umum (D A U)	-		0	*Usulan OPD*

OPD : DINAS KEARSIPAN

KODE	Urusan/Bidang Urusan Pemerintahan Daerah dan Program/Kegiatan	Indikator Capaian Kinerja Program (outcome) / Kegiatan (output)	Rencana Tahun 2019 (Tahun Rencana)						Catatan Penting	Perkiraan Maju Rencana		Asal Usulan
			Lokasi	Target Capaian	Pagu Indikatif	Pagu Indikatif	Pagu Indikatif	Sumber Dana		Target	Kebutuhan Dana / Pagu Indikatif	
218.1.10	**Penyediaan alat tulis kantor**		Bajawa									
	Penyediaan Alat Tulis Kantor				*6,000,000*	*0*	*0*	Dana Alokasi Umum (D A U)	-		0	*Usulan OPD*
218.1.11	**Penyediaan barang cetakan dan penggandaan**		Bajawa									
	Penyediaan barang cetakkan dan penggandaan				*4,900,000*	*0*	*0*	Dana Alokasi Umum (D A U)	-		0	*Usulan OPD*
218.1.12	**Penyediaan komponen instalasi listrik/penerangan bangunan kantor**		Bajawa									
	Penyediaan komponen listrik/penerangan bangunan kantor				*1,500,000*	*0*	*0*	Dana Alokasi Umum (D A U)	-		0	*Usulan OPD*
218.1.13	**Penyediaan peralatan dan perlengkapan kantor**		Bajawa									
	Penyediaan peralatan dan perlengkapan kantor				*16,000,000*	*0*	*0*	Dana Alokasi Umum (D A U)	-		0	*Usulan OPD*
218.1.15	**Penyediaan bahan bacaan dan peraturan perundang-undangan**		Bajawa									
	Penyediaan bahan bacaan dan Peraturan Perundang-				*1,920,000*	*0*	*0*	Dana Alokasi Umum (D A U)	-		0	*Usulan OPD*
218.1.17	**Penyediaan makanan dan minuman**		Bajawa									
	Penyediaan Makanan dan minuman				*4,000,000*	*0*	*0*	Dana Alokasi Umum (D A U)	-		0	*Usulan OPD*
218.1.18	**Rapat-rapat koordinasi dan konsultasi ke luar daerah**		Jakarta,Kupang dan Ibu Kota									

OPD : DINAS KEARSIPAN

KODE	Urusan/Bidang Urusan Pemerintahan Daerah dan Program/Kegiatan	Indikator Capaian Kinerja Program (outcome) / Kegiatan (output)	Rencana Tahun 2019 (Tahun Rencana)						Catatan Penting	Perkiraan Maju Rencana		Asal Usulan
			Lokasi	Target Capaian	Pagu Indikatif	Pagu Indikatif	Pagu Indikatif	Sumber Dana		Target	Kebutuhan Dana / Pagu Indikatif	
	Rapat-rapat Koordinasi dan konsultasi keluar daerah				*69,800,000*	*0*	*0*	Dana Alokasi Umum (D A U)	-		0	*Usulan OPD*
218.1.19	**Rapat-rapat koordinasi dan konsultasi ke dalam daerah**		Bajawa									
	Rapat-rapat Koordinasi dan Konsultasi Kedalam Daerah				*16,500,000*	*0*	*0*	Dana Alokasi Umum (D A U)	-		0	*Usulan OPD*
218.2	**Program Peningkatan Sarana dan Prasarana Aparatur**		**DINAS KEARSIPAN KABUPATEN NGADA**									
218.2.2	**Rehabilitasi sedang/berat gedung kantor**		Bajawa									
	Rehabilrasi sedang/berat gedung kantor				*28,080,000*	*0*	*0*	Dana Alokasi Umum (D A U)	-		0	*Usulan OPD*
218.5	**Program Pengembangan Budaya Baca dan pembinaan perpustakaan**		**24 Taman Bacaan, 12 Kecamatan dan Dinas Kearsipan**									
218.5.1	**Pemasyarakatan Minat dan kebiasaaan membaca untuk mendorong masyarakat pembelajar**		12 Kecamatan									
	Pemasyarakatan minat dan kebiasaan membaca untuk mendorong terwujudnya masyarakat pembelajar				*35,000,000*	*0*	*3,672,500,000*	Dana Alokasi Umum (D A U)	-		0	*Usulan OPD*
218.5.9	**Penyediaan bahan pustaka perpustakaan umum daerah**		Bajawa									
	Penyediaan Bahan pustaka perpustakaan umum daerah				*75,000,000*	*0*	*1,155,000,000*	Dana Alokasi Umum (D A U)	-		0	*Usulan OPD*

OPD : DINAS KEARSIPAN

KODE	Urusan/Bidang Urusan Pemerintahan Daerah dan Program/Kegiatan	Indikator Capaian Kinerja Program (outcome) / Kegiatan (output)	Rencana Tahun 2019 (Tahun Rencana)						Catatan Penting	Perkiraan Maju Rencana		Asal Usulan
			Lokasi	Target Capaian	Pagu Indikatif	Pagu Indikatif	Pagu Indikatif	Sumber Dana		Target	Kebutuhan Dana / Pagu Indikatif	
218.16	**Program penyelamatan dan pelestarian dokumen/arsip daerah**		**Dinas Kearsipan, kecamatan dan OPD**									
218.16.2	**Pendataan dan penataan dokumen/arsip daerah**		Bajawa									
	Pendataan dan penataan dokumen arsip/arsip daerah				*50,000,000*	*0*	*0*	Dana Alokasi Umum (D A U)	-		0	*Usulan OPD*
301	**Urusan Kelautan dan Perikanan**											
					994,974,550	**0**	**0**					
1	**DINAS KELAUTAN DAN PERIKANAN**											
301.1	**Program Pelayanan Administrasi Perkantoran**	**Terwujudnya Pelayanan Adminitrasi Perkantoran Secara Optimal**	**Bajawa**	**100 %**						**100**		
301.1.1	**Penyediaan jasa surat menyurat**	Terwujudnya pendistribusian surat secara lancar	Bajawa	450 surat						450 surat		
	Penyediaan jasa surat menyurat	*Terwujudnya pendistribusian surat secara lancar*	*Bajawa*	*450 Surat*	*249,000*	*0*	*0*	Dana Alokasi Umum (D A U)	*Memperlancar pelaksanaan tugas dinas kelautan dan perikanan kabupaten ngada*	*450 Surat*	273,900	*Usulan OPD*
301.1.2	**Penyediaan jasa komunikasi, sumber daya**	Terwujudnya Jasa komunikasi dan sumber daya listrik	Bajawa	4 Rekening						4 Rekening		

OPD : DINAS KELAUTAN DAN PERIKANAN

KODE	Urusan/Bidang Urusan Pemerintahan Daerah dan Program/Kegiatan	Indikator Capaian Kinerja Program (outcome) / Kegiatan (output)	Rencana Tahun 2019 (Tahun Rencana)						Catatan Penting	Perkiraan Maju Rencana		Asal Usulan
			Lokasi	Target Capaian	Pagu Indikatif	Pagu Indikatif	Pagu Indikatif	Sumber Dana		Target	Kebutuhan Dana / Pagu Indikatif	
	Penyediaan jasa komunikasi, sumberdaya air dan listrik	*Tersedianya jasa komunikasi, sumber daya air dan listrik*	*Bajawa*	*4 Rekening*	*20,940,000*	*0*	*0*	Dana Alokasi Umum (D A U)	*Memperlancar pelaksanaan tugas dinas kelautan dan perikanan kabupaten ngada*	*4 Rekening*	23,034,000	*Usulan OPD*
301.1.6	**Penyediaan jasa pemeliharaan dan perizinan kendaraan**	Terpeliharanya kendaraan dinas dan keselamatan pengguna jasa	Bajawa	Roda empat 2 Unit, Roda 2 11 Unit						Roda 4 2 Unit, Roda 2 11 Unit		
	Penyediaan jasa pemeliharaan dan perizinan kendaraan dinas/operasional	*Terpeliharanya kendaraan dinas dan keselamatan penguna jasa*	*Bajawa*	*13 Unit*	*29,867,700*	*0*	*0*	Dana Alokasi Umum (D A U)	*Memperlancar pelaksanaan tugas dinas kelautan dan perikanan kabupaten ngada*	*13 Unit*	32,854,470	*Usulan OPD*
301.1.7	**Penyediaan jasa administrasi keuangan**	Terciptnya penataan administrasi keuangan secara baik dan tepat waktu	Bajawa	6 orang						6 orang		
	Penyediaan jasa administrasi keuangan	*Terciptanya administrasi keuangan secara baik dan tepat*	*Bajawa*	*6 Orang*	*17,054,400*	*0*	*0*	Dana Alokasi Umum (D A U)	*Memperlancar pelaksanaan tugas dinas kelautan dan perikanan kabupaten ngada*	*6 Orang*	18,759,840	*Usulan OPD*
301.1.8	**Penyediaan jasa kebersihan kantor**	Tersedianya sarana Kebersihan kantor	Bajawa	10 Jenis						10 Jenis		

OPD : DINAS KELAUTAN DAN PERIKANAN

KODE	Urusan/Bidang Urusan Pemerintahan Daerah dan Program/Kegiatan	Indikator Capaian Kinerja Program (outcome) / Kegiatan (output)	Rencana Tahun 2019 (Tahun Rencana)						Catatan Penting	Perkiraan Maju Rencana		Asal Usulan
			Lokasi	Target Capaian	Pagu Indikatif	Pagu Indikatif	Pagu Indikatif	Sumber Dana		Target	Kebutuhan Dana / Pagu Indikatif	
	Penyediaan jasa kebersihan kantor	*Tersediaya sarana kebersihan kantor*	*Bajawa*	*10 Jenis*	*594,300*	*0*	*0*	Dana Alokasi Umum (D A U)	*Memperlancar pelaksanaan tugas dinas kelautan dan perikanan kabupaten ngada*	*10 Jenis*	653,730	*Usulan OPD*
301.1.10	**Penyediaan alat tulis kantor**	Tersedia alat tulis kantor	Bajawa	42 Jenis						42 Jenis		
	Penyediaan alat tulis kantor	*Tersedianya alat tulis kantor*	*Bajawa*	*42 jenis*	*15,067,850*	*0*	*0*	Dana Alokasi Umum (D A U)	*Memperlancar pelaksanaan tugas dinas kelautan dan perikanan kabupaten ngada*	*42 jenis*	16,574,635	*Usulan OPD*
301.1.11	**Penyediaan barang cetakan dan penggandaan**	Tersedianya produk cetakan	Bajawa	32.000 Lembar						32.000 Lembar		
	Penyediaan barang cetak dan penggandaan	*Tersedianya produk cetakan*	*Bajawa*	*32000 lembar*	*10,129,500*	*0*	*0*	Dana Alokasi Umum (D A U)	*Memperlancar pelaksanaan tugas dinas kelautan dan perikanan kabupaten ngada*	*32000 Lembar*	11,142,450	*Usulan OPD*
301.1.17	**Penyediaan makanan dan minuman**	Tersedianya makan dan minum	Bajawa	12 Kali						12 Kali		
	Penyediaan makan dan minuman	*Tersedianya makan dan minuman*	*Bajawa*	*12 Kali*	*8,400,000*	*0*	*0*	Dana Alokasi Umum (D A U)	*Memperlancar pelaksanaan tugas dinas kelautan dan perikanan kabupaten ngada*	*12 Kali*	9,240,000	*Usulan OPD*
301.1.18	**Rapat-rapat koordinasi dan konsultasi ke luar daerah**	Terselenggaranya rapat-rapat keluar daerah	Bajawa	3 Kali						3 Kali		

OPD : DINAS KELAUTAN DAN PERIKANAN

KODE	Urusan/Bidang Urusan Pemerintahan Daerah dan Program/Kegiatan	Indikator Capaian Kinerja Program (outcome) / Kegiatan (output)	Rencana Tahun 2019 (Tahun Rencana)						Catatan Penting	Perkiraan Maju Rencana		Asal Usulan
			Lokasi	Target Capaian	Pagu Indikatif	Pagu Indikatif	Pagu Indikatif	Sumber Dana		Target	Kebutuhan Dana / Pagu Indikatif	
	Rapat-rapat koordinasi dan konsultasi keluar daerah	*Terselenggaraanya rapat-rapat keluar daerah*	*Bajawa*	*3 Kali*	*49,020,000*	*0*	*0*	Dana Alokasi Umum (D A U)	*Memperlancar pelaksanaan tugas dinas kelautan dan perikanan kabupaten ngada*	*3 Kali*	53,922,000	*Usulan OPD*
301.1.19	**Rapat-rapat koordinasi dan konsultasi ke dalam daerah**	Terselenggaranya rapat-rapat keluar daerah	Bajawa	12 Kecamatan						12 Kecamatan		
	Rapat-rapat koordinasi dan konsultasi kedalam daerah	*Terselenggaranya rapat-rapat koordinasi ke dalam daerah*	*Bajawa*	*12 Kecamatan*	*20,800,000*	*0*	*0*	Dana Alokasi Umum (D A U)	*Memperlancar pelaksanaan tugas dinas kelautan dan perikanan kabupaten ngada*	*12 Kecamatan*	22,880,000	*Usulan OPD*
301.2	**Program Peningkatan Sarana dan Prasarana Aparatur**	**Terwujudnya Pelayanan Adminitrasi Perkantoran Secara Optimal**	**Bajawa**	**100 %**						**100**		
301.2.22	**Pemeliharaan rutin/berkala gedung kantor**	Terpeliharanya sarana / perlengkapan kantor dan terehabilitasinya	Bajawa	1 Paket						1 Paket		
	Pemeliharaan rutin berkala gedung kantor	*Perbaikan gedung kantor*	*Bajawa*	*1 Paket*	*10,000,000*	*0*	*0*	Dana Alokasi Umum (D A U)	*Memperlancar pelaksanaan tugas dinas kelautan dan perikanan kabupaten ngada*	*1 Paket*	11,000,000	*Usulan OPD*

OPD : DINAS KELAUTAN DAN PERIKANAN

KODE	Urusan/Bidang Urusan Pemerintahan Daerah dan Program/Kegiatan	Indikator Capaian Kinerja Program (outcome) / Kegiatan (output)	Rencana Tahun 2019 (Tahun Rencana)						Catatan Penting	Perkiraan Maju Rencana		Asal Usulan
			Lokasi	Target Capaian	Pagu Indikatif	Pagu Indikatif	Pagu Indikatif	Sumber Dana		Target	Kebutuhan Dana / Pagu Indikatif	
301.20	**Program pengembangan budidaya perikanan**	**Meningkatkan Produksi dan Produktifitas Perikanan Budidaya**	**Bajawa**	**5 Ton**						**5**		
301.20.1	**Pengembangan bibit ikan unggul**	Terlaksananya pengadaan bibit dan pakan ikan	Bajawa	1 Paket						1 Paket		
	Pengembangan bibit ikan unggul	*Terlaksananya pengadaan bibit ikan dan pakan*	*Bajawa*	*1 Paket*	*50,000,000*	*0*	*0*	Dana Alokasi Umum (D A U)	*Meningkatnya produksi ikan dan terpenuhinya gizi*	*1 Paket*	55,000,000	*Usulan OPD*
301.20.3	**Pembinaan dan pengembangan perikanan**		KPI Bejo									
	Rehab kolam, pembangunan kolam mancing dan penataan lingkungan lokasi kolam				*400,000,000*	*0*	*0*	Dana Alokasi Umum (D A U)	*kegiatan penting*		0	*Usulan OPD*
301.21	**Program pengembangan perikanan tangkap**	**Meningkatkan Produksi dan Produktifitas Perikanan Tangkap**	**Bajawa**	**10 Ton**						**10**		
301.21.1	**Pendampingan pada kelompok nelayan**		Wilayah Pesisir Ngada									
	Pendampingan kelompok nelayan perikanan tangkap, kelembagaan pedagang ikan dan bantuan sarana perikanan				*262,851,800*	*0*	*0*	Dana Alokasi Umum (D A U)	*Anggaran untuk pengadaan rumpon 1 unit,*		262,851,800	*Usulan OPD*
	Pembuatan rumpon ikan di kampung bajo		*kampung bajo, desa tadho*		*0*	*0*	*0*		*peningkatan ekonomi masyarakat nelayan*		0	*Musrenbang Kecamatan*

OPD : DINAS KELAUTAN DAN PERIKANAN

KODE	Urusan/Bidang Urusan Pemerintahan Daerah dan Program/Kegiatan	Indikator Capaian Kinerja Program (outcome) / Kegiatan (output)	Rencana Tahun 2019 (Tahun Rencana)						Catatan Penting	Perkiraan Maju Rencana		Asal Usulan
			Lokasi	Target Capaian	Pagu Indikatif	Pagu Indikatif	Pagu Indikatif	Sumber Dana		Target	Kebutuhan Dana / Pagu Indikatif	
301.22	**Program pengembangan sistem penyuluhan perikanan**	**Meningkatnya Pemahaman Masyarakat tentang Teknik Perikanan**	**Bajawa**	**10 Klp**						**10**		
301.22.1	**Kajian sistem penyuluhan perikanan**		Bajawa, Aimere, Inerie, Golewa									
	Kajian sistem penyuluhan perikanan	*Terlaksananya penyuluhan perikanan*	*4 Kecamatan (Aimere, Inerie, Golewa*	*100 %*	*50,000,000*	*0*	*0*	Dana Alokasi Umum (D A U)	*Meningkatnya produksi ikan dan terpenuhinya gizi*	*100 %*	55,000,000	*Usulan OPD*
301.23	**Program Optimalisasi pengelolaan dan pemasaran produksi perikanan**	**Adanya hasil olahan dan pemasaran hasil**	**Bajawa**	**10 Unit**						**10**		
301.23.1	**Kajian optimalisasi pengelolaan dan pemasaran produksi perikanan**		Bajawa, Aimere, Inerie, Golewa									
	Kajian optimalisasi pengolahan dan pemasaran produksi ikan	*Terlaksananya pengolahan dan pemasaran hasil perikanan*	*4 Kecamatan (Aimere, Inerie, Golewa*	*4 Kecamatan*	*50,000,000*	*0*	*0*	Dana Alokasi Umum (D A U)	*Fokus kegiatan pada pelatihan pengolahan*	*4 Kecamatan*	55,000,000	*Usulan OPD*
216	**Urusan Kebudayaan**											
					576,992,100	**0**	**2,400,000,000**					
1	**DINAS PARIWISATA DAN KEBUDAYAAN**											
216.16	**Program Pengelolaan Kekayaan Budaya**		**Kab. Ngada**									
216.16.1	**Fasilitasi partisipasi masyarakat dalam pengelolaan kekayaan**		Kab. Ngada									

OPD : DINAS PARIWISATA DAN KEBUDAYAAN

KODE	Urusan/Bidang Urusan Pemerintahan Daerah dan Program/Kegiatan	Indikator Capaian Kinerja Program (outcome) / Kegiatan (output)	Rencana Tahun 2019 (Tahun Rencana)						Catatan Penting	Perkiraan Maju Rencana		Asal Usulan
			Lokasi	Target Capaian	Pagu Indikatif	Pagu Indikatif	Pagu Indikatif	Sumber Dana		Target	Kebutuhan Dana / Pagu Indikatif	
	Fasilitasi Partisipasi Masyarakat dalam Pengelolaan Kekayaan				*300,000,000*	*0*	*0*	Dana Alokasi Umum (D A U)	-		300,000,000	*Usulan OPD*
216.16.11	**Pendukungan pengelolaan museum dan taman budaya di daerah**		Kab. Ngada									
	Pendukungan pengelolaan museum dan taman budaya di daerah				*0*	*0*	*2,400,000,000*	DAK, DAU	*untuk pembangunan site museum di Soa*		2,400,000,000	*Usulan OPD*
216.17	**Program Pengelolaan Keragaman Budaya**	**Meningkatnya keragaman seni budaya daerah**	**Kab. Ngada**	**100 %**						**100 %**		
216.17.1	**Pengembangan kesenian dan kebudayaan daerah**		Kab. Ngada									
	Pengembangan kesenian dan budaya daerah				*31,492,100*	*0*	*0*	Dana Alokasi Umum (D A U)	-		31,492,100	*Usulan OPD*
216.17.3	**Penyelenggaraan dialog kebudayaan**		Dinas DPK									
	Penyelenggaraan dialog kebudayaan				*25,000,000*	*0*	*0*	Dana Alokasi Umum (D A U)	-		25,000,000	*Usulan OPD*
216.18	**Program pengembangan kerjasama pengelolaan kekayaan budaya**	**Meningkatnya kemitraan pemangku kepentingan bidang**	**Kab. Ngada**	**100 %**						**100 %**		
216.18.1	**Fasilitasi pengembangan kemitraan dengan LSM dan perusahaan swasta**		Dinas DPK									
	Fasilitasi pengembangan kemitraan dengan LM dan Perusahaan swasta				*220,500,000*	*0*	*0*	Dana Alokasi Umum (D A U)	-		220,500,000	*Usulan OPD*

OPD : DINAS PARIWISATA DAN KEBUDAYAAN

KODE	Urusan/Bidang Urusan Pemerintahan Daerah dan Program/Kegiatan	Indikator Capaian Kinerja Program (outcome) / Kegiatan (output)	Rencana Tahun 2019 (Tahun Rencana)						Catatan Penting	Perkiraan Maju Rencana		Asal Usulan
			Lokasi	Target Capaian	Pagu Indikatif	Pagu Indikatif	Pagu Indikatif	Sumber Dana		Target	Kebutuhan Dana / Pagu Indikatif	
302	**Urusan Pariwisata**											
					2,006,644,000	**0**	**0**					
1	**DINAS PARIWISATA DAN KEBUDAYAAN**											
302.1	**Program Pelayanan Administrasi Perkantoran**	**Terwujudnya penyelenggaraan perkantoran**	**Dinas DPK**	**100 %**						**100 %**		
302.1.1	**Penyediaan jasa surat menyurat**		Dinas DPK									
	Penyediaan Jasa Surat	*Jumlah dokumen yang dihasilkan*	*Dinas DPK*	*250 surat*	*435,000*	*0*	*0*	Dana Alokasi Umum (D A U)	-	*250 surat*	435,000	*Usulan OPD*
302.1.2	**Penyediaan jasa komunikasi, sumber daya**		Dinas DPK									
	Penyediaan Jasa Komunikasi, Sumber daya Air dan listrik	*Jumlah bukti pembayaran TALI*	*Dinas DPK*	*48 bukti*	*30,360,000*	*0*	*0*	Dana Alokasi Umum (D A U)	-	*48 bukti*	30,360,000	*Usulan OPD*
302.1.3	**Penyediaan jasa peralatan dan perlengkapan kantor**		Dinas DPK									
	Penyediaan Peralatan dan Perlengkapan Kantor				*85,400,000*	*0*	*0*	Dana Alokasi Umum (D A U)	*ditambah biaya pameran 25000000 yang dialihkan dari kegiatan penyediaan jasa perbaikan peralatan kerja*		85,400,000	*Usulan OPD*
302.1.6	**Penyediaan jasa pemeliharaan dan perizinan kendaraan**		Dinas DPK									
	Penyediaan Jasa Pemeliharaan dan perizinan Kendaraan Dinas/Operasional	*Jumlah bukti pembelian BBM dan kendaraan yang*	*Dinas DPK*	*71 bukti*	*25,905,000*	*0*	*0*	Dana Alokasi Umum (D A U)	-	*71 bukti*	25,905,000	*Usulan OPD*

OPD : DINAS PARIWISATA DAN KEBUDAYAAN

KODE	Urusan/Bidang Urusan Pemerintahan Daerah dan Program/Kegiatan	Indikator Capaian Kinerja Program (outcome) / Kegiatan (output)	Rencana Tahun 2019 (Tahun Rencana)						Catatan Penting	Perkiraan Maju Rencana		Asal Usulan
			Lokasi	Target Capaian	Pagu Indikatif	Pagu Indikatif	Pagu Indikatif	Sumber Dana		Target	Kebutuhan Dana / Pagu Indikatif	
302.1.7	**Penyediaan jasa administrasi keuangan**		Dinas DPK									
	Penyediaan Jasa Adminstrasi Keuangan	*Jumlah orang yg menerima honor*	*Dinas DPK*	*7 orang*	*33,078,000*	*0*	*0*	Dana Alokasi Umum (D A U)	-	*7 orang*	31,668,000	*Usulan OPD*
302.1.8	**Penyediaan jasa kebersihan kantor**		Dinas DPK									
	Penyediaan Jasa Kebersihan Kantor	*Jumlah jenis peralatan kebersihan yang dibeli dan jumlah orang yang*	*Dinas DPK*	*34 jenis, orang*	*27,417,000*	*0*	*0*	Dana Alokasi Umum (D A U)	-	*34 jenis, orang*	27,417,000	*Usulan OPD*
302.1.9	**Penyediaan jasa perbaikan peralatan kerja**		Dinas DPK									
	Penyediaan Jasa Perbaikan Peralatan Kerja	*jumlah bukti perbaikan peralatan kerja*	*Dinas DPK*	*6 unit*	*3,000,000*	*0*	*0*	Dana Alokasi Umum (D A U)	*berkurang banyak karena dana pameran sebesar 20000000 pada tahun 2017 dipindakkan ke kegiatan penyediaan peralatan dan perlengkapan*	*6 unit*	3,000,000	*Usulan OPD*
302.1.10	**Penyediaan alat tulis kantor**		Dinas DPK									
	Penyediaan Alat Tulis Kantor	*Jumlah ATK yang disediakan*	*Dinas DPK*	*19 jenis*	*17,322,000*	*0*	*0*	Dana Alokasi Umum (D A U)	-	*19 jenis*	17,322,000	*Usulan OPD*
302.1.11	**Penyediaan barang cetakan dan penggandaan**		Dinas DPK									
	Penyediaan Barang Cetakan dan Penggandaan				*13,671,750*	*0*	*0*	Dana Alokasi Umum (D A U)	-		13,671,750	*Usulan OPD*

OPD : DINAS PARIWISATA DAN KEBUDAYAAN

KODE	Urusan/Bidang Urusan Pemerintahan Daerah dan Program/Kegiatan	Indikator Capaian Kinerja Program (outcome) / Kegiatan (output)	Rencana Tahun 2019 (Tahun Rencana)						Catatan Penting	Perkiraan Maju Rencana		Asal Usulan
			Lokasi	Target Capaian	Pagu Indikatif	Pagu Indikatif	Pagu Indikatif	Sumber Dana		Target	Kebutuhan Dana / Pagu Indikatif	
302.1.12	**Penyediaan komponen instalasi listrik/penerangan bangunan kantor**	Jumlah komponen listrik yang dibelanjakan	Dinas DPK	15 buah						15 buah		
	Penyediaan Komponen Instalasi Listrik/Penerangan Bangunan Kantor				*1,445,000*	*0*	*0*	Dana Alokasi Umum (D A U)	-		1,445,000	*Usulan OPD*
302.1.15	**Penyediaan bahan bacaan dan peraturan perundang-undangan**		Dinas DPK									
	Penyediaan Bahan Bacaan dan Peraturan Perundang-				*1,680,000*	*0*	*0*	Dana Alokasi Umum (D A U)	-		1,680,000	*Usulan OPD*
302.1.17	**Penyediaan makanan dan minuman**		Dinas DPK									
	Penyediaan Makanan dan Minuman				*27,540,000*	*0*	*0*	Dana Alokasi Umum (D A U)	-		27,540,000	*Usulan OPD*
302.1.18	**Rapat-rapat koordinasi dan konsultasi ke luar daerah**		Dinas DPK									
	Rapat-rapat Koordinasi dan Konsultasi ke Luar daerah				*144,190,000*	*0*	*0*	Dana Alokasi Umum (D A U)	-		144,190,000	*Usulan OPD*
302.1.19	**Rapat - rapat koordinasi dan konsultasi ke dalam daerah**		Dinas DPK									
	Rapat-rapat Koordinasi dan Konsultasi ke Dalam daerah				*91,500,000*	*0*	*0*	Dana Alokasi Umum (D A U)	-		91,500,000	*Usulan OPD*
302.2	**Program Peningkatan Sarana dan Prasarana Aparatur**	**Tingkat pemenuhan kebutuhan dan pemeliharaan sarana dan prasarana aparatur**	**Dinas DPK**	**100 %**						**100 %**		
302.2.22	**Pemeliharaan rutin/berkala gedung kantor**		Dinas DPK									

OPD : DINAS PARIWISATA DAN KEBUDAYAAN

KODE	Urusan/Bidang Urusan Pemerintahan Daerah dan Program/Kegiatan	Indikator Capaian Kinerja Program (outcome) / Kegiatan (output)	Rencana Tahun 2019 (Tahun Rencana)						Catatan Penting	Perkiraan Maju Rencana		Asal Usulan
			Lokasi	Target Capaian	Pagu Indikatif	Pagu Indikatif	Pagu Indikatif	Sumber Dana		Target	Kebutuhan Dana / Pagu Indikatif	
	Pemeliharaan Rutin/berkala gedung kantor				*2,545,000*	*0*	*0*	Dana Alokasi Umum (D A U)	-		2,545,000	*Usulan OPD*
302.2.24	**Pemeliharaan rutin/berkala kendaraan**		Dinas DPK									
	Pemeliharaan Rutin/berkala kendaraan dinas/operasional				*7,455,000*	*0*	*0*	Dana Alokasi Umum (D A U)	-		7,455,000	*Usulan OPD*
302.15	**Program pengembangan pemasaran pariwisata**	**Meningkatnya jumlah kunjungan**	**Kab. Ngada**	**100 %**						**100 %**		
302.15.2	**Peningkatan pemanfaatan teknologi informasi dalam pemasaran pariwisata**		Dinas DPK									
	Peningkatan pemanfaatan teknologi informasi dalam pemasaran pariwisata				*50,000,000*	*0*	*0*	Dana Alokasi Umum (D A U)	-		50,000,000	*Usulan OPD*
302.15.3	**Pengembangan jaringan kerja sama promosi**		Dinas DPK									
	Pengembangan jaringan kerjasama promosi pariwisata				*50,000,000*	*0*	*0*	Dana Alokasi Umum (D A U)	-		50,000,000	*Usulan OPD*
302.15.5	**Pelaksanaan promosi pariwisata nusantara di dalam dan di luar negeri**		Kab. Ngada									
	Pelaksanaan promosi pariwisata nusantara di dalam dan di luar negeri				*325,000,000*	*0*	*0*	Dana Alokasi Umum (D A U)	-		325,000,000	*Usulan OPD*
302.16	**Program pengembangan destinasi pariwisata**	**Meningkatnya kualitas dan daya saing obyek wisata**	**Kab. Ngada**	**100 %**						**100 %**		
302.16.1	**Pengembangan objek pariwisata unggulan**	jumlah daya tarik obyek wisata dan obyek wisata budaya yang berkarakteristik	Kab. Ngada	18 OW						18 OW		

OPD : DINAS PARIWISATA DAN KEBUDAYAAN

KODE	Urusan/Bidang Urusan Pemerintahan Daerah dan Program/Kegiatan	Indikator Capaian Kinerja Program (outcome) / Kegiatan (output)	Rencana Tahun 2019 (Tahun Rencana)						Catatan Penting	Perkiraan Maju Rencana		Asal Usulan
			Lokasi	Target Capaian	Pagu Indikatif	Pagu Indikatif	Pagu Indikatif	Sumber Dana		Target	Kebutuhan Dana / Pagu Indikatif	
	Pengembangan Obyek Pariwisata Unggulan				*414,190,000*	*0*	*0*	Dana Alokasi Umum (D A U)	-		141,190,000	*Usulan OPD*
302.16.4	**Pelaksanaan koordinasi pembangunan objek pariwisata dengan**	Jumlah desa wisata yang berkualitas	Kab. Ngada	16 desa						16 desa		
	advokasi pemerintah desa untuk mengalokasikan dana desanya untuk pelatihan kelompok masyarakat sadar wisata di desa desa wisata				*28,070,250*	*0*	*0*	Dana Alokasi Umum (D A U)	-		28,070,250	*Usulan OPD*
302.16.6	**Pengembangan daerah tujuan wisata**	Jumlah sarpras di obyek daya tarik	Kab. Ngada	24 sarpras						24 sarpras		
	Peningkatan jalan jurusan Gurusina - Tololela		*Manubhara*		*284,800,000*	*0*	*0*	Dana Alokasi Umum (D A U)	*0*		284,800,000	*Usulan OPD*
302.16.7	**Pengembangan, sosialisasi, dan penerapan swera pengawasan standarisasi**	Jumlah usaha jasa yang berstandarisasi	Kab. Ngada	18 usaha jasa						18 usaha jasa		
	standarisasi usaha kepariwisataan				*26,200,000*	*0*	*0*	Dana Alokasi Umum (D A U)	-		26,200,000	*Usulan OPD*
302.17	**Program pengembangan Kemitraan**	**Meningkatnya kemitraan promosi pariwisata**	**Kab. Ngada**	**100 %**						**100 %**		
302.17.3	**Pengembangan SDM di bidang kebudayaan dan pariwisata bekerjasama dengan lembaga lainnya**	Jumlah masyarakat/lembaga pariwisata dan kebudayaan yang dilatih	Kab. Ngada	18 lembaga/pokdarwis						18 lembaga/pokdarwis		
	Pengembangan SDM di bidang kebudayaan dan pariwisata bekerjasama dengan lembaga lainnya				*17,940,000*	*0*	*0*	Dana Alokasi Umum (D A U)	-		17,940,000	*Usulan OPD*

OPD : DINAS PARIWISATA DAN KEBUDAYAAN

KODE	Urusan/Bidang Urusan Pemerintahan Daerah dan Program/Kegiatan	Indikator Capaian Kinerja Program (outcome) / Kegiatan (output)	Rencana Tahun 2019 (Tahun Rencana)						Catatan Penting	Perkiraan Maju Rencana		Asal Usulan
			Lokasi	Target Capaian	Pagu Indikatif	Pagu Indikatif	Pagu Indikatif	Sumber Dana		Target	Kebutuhan Dana / Pagu Indikatif	
302.17.7	**Pengembangan sumber daya manusia dan profesionalisme bidang pariwisata**	Jumlah masyarakat/lembaga pariwisata dan kebudayaan yang dilatih	Kab. Ngada	26 kelompok						26 kelompok		
	Pengembangan sumber daya manusia dan profesionalisme bidang pariwisata				*7,500,000*	*0*	*0*	Dana Alokasi Umum (D A U)	*untuk kegiatan ini seharusnya membutuhkan dana 150.000.000 untuk 16 kelompok, karena pagu 2019 berdasarkan 2018 sehingga anggarannya sangat tidak mencukupi karena hanya sebesar 7.500.000*		150,000,000	*Usulan OPD*
302.17.8	**Peningkatan peran serta masyarakat dalam pengembangan kemitraan pariwisata**		Kab. Ngada									

OPD : DINAS PARIWISATA DAN KEBUDAYAAN

KODE	Urusan/Bidang Urusan Pemerintahan Daerah dan Program/Kegiatan	Indikator Capaian Kinerja Program (outcome) / Kegiatan (output)	Rencana Tahun 2019 (Tahun Rencana)						Catatan Penting	Perkiraan Maju Rencana		Asal Usulan
			Lokasi	Target Capaian	Pagu Indikatif	Pagu Indikatif	Pagu Indikatif	Sumber Dana		Target	Kebutuhan Dana / Pagu Indikatif	
	Peningkatan peran serta masyarakat dalam pengembangan kemitraan pariwisata				*150,000,000*	*0*	*0*	Dana Alokasi Umum (D A U)	*untuk kegiatan ini seharusnya membutuhkan dana 150.000.000 untuk 16 kelompok, karena pagu 2019 berdasarkan 2018 sehingga anggarannya sangat tidak mencukupi karena hanya sebesar 18.900.000*		150,000,000	*Usulan OPD*
302.17.11	**Pengembangan dan Penguatan Kelompok pangan/kuliner pendukung pariwisata dan kebudayaan**		Kab. Ngada									
	Pengembangan dan Penguatan Kelompok Pangan/Kuliner Pendukung Pariwisata dan Kebudayaan				*70,000,000*	*0*	*0*	Dana Alokasi Umum (D A U)	-		70,000,000	*Usulan OPD*
302.17.12	**Pengembangan dan penguatan kelompok kriya dan fasyen pendukung pariwisata dan kebudayaan**		Kab. Ngada									
	Pengembangan dan Penguatan Kelompok Kriya Pendukung Pariwisata dan				*70,000,000*	*0*	*0*	Dana Alokasi Umum (D A U)	-		70,000,000	*Usulan OPD*
303	**Urusan Pertanian**											
					6,476,564,241	**0**	**10,640,000,000**					
1	**DINAS PERTANIAN**											

OPD : DINAS PERTANIAN

KODE	Urusan/Bidang Urusan Pemerintahan Daerah dan Program/Kegiatan	Indikator Capaian Kinerja Program (outcome) / Kegiatan (output)	Rencana Tahun 2019 (Tahun Rencana)						Catatan Penting	Perkiraan Maju Rencana		Asal Usulan
			Lokasi	Target Capaian	Pagu Indikatif	Pagu Indikatif	Pagu Indikatif	Sumber Dana		Target	Kebutuhan Dana / Pagu Indikatif	
303.1	**Program Pelayanan Administrasi Perkantoran**	**Meningkatnya Pelayanan Administrasi Perkantoran**	**Bajawa**	**100 %**						**100 %**		
303.1.1	**Penyediaan jasa surat menyurat**		Bajawa									
	Penyediaan Jasa Surat				*1,200,000*	*0*	*0*	Dana Alokasi Umum (D A U)	*Kegiatan Rutin*		1,200,000	*Usulan OPD*
303.1.2	**Penyediaan jasa komunikasi, sumber daya**		Bajawa									
	Pembayaran Langganan Listrik, Air dan Telpon				*27,300,000*	*0*	*0*	Dana Alokasi Umum (D A U)	*Rekening*		27,300,000	*Usulan OPD*
303.1.3	**Penyediaan jasa peralatan dan perlengkapan kantor**		Bajawa									
	Belanja Peralatan dan perlengkapan kantor				*134,811,241*	*0*	*0*	Dana Alokasi Umum (D A U)	*Kegiatan Rutin*		134,811,241	*Usulan OPD*
303.1.6	**Penyediaan jasa pemeliharaan dan perizinan kendaraan**		Bajawa									
	Belanja Pemeliharaan Kendaraan Dinas				*47,370,000*	*0*	*0*	Dana Alokasi Umum (D A U)	*Kegiatan Rutin*		47,370,000	*Usulan OPD*
303.1.7	**Penyediaan jasa administrasi keuangan**	Tersedianya Anggaran Honorarium PNS dan	Bajawa	12 Bulan						12 Bulan		
	Penyediaan Jasa Administrasi Keuangan				*43,200,000*	*0*	*0*	Dana Alokasi Umum (D A U)	*Honor Pengelola*		43,200,000	*Usulan OPD*
303.1.8	**Penyediaan jasa kebersihan kantor**		Bajawa									
	Penyediaaan Jasa Kebersihan Kantor				*34,449,000*	*0*	*0*	Dana Alokasi Umum (D A U)	*Kegiatan Rutin*		33,549,000	*Usulan OPD*

OPD : DINAS PERTANIAN

KODE	Urusan/Bidang Urusan Pemerintahan Daerah dan Program/Kegiatan	Indikator Capaian Kinerja Program (outcome) / Kegiatan (output)	Rencana Tahun 2019 (Tahun Rencana)						Catatan Penting	Perkiraan Maju Rencana		Asal Usulan
			Lokasi	Target Capaian	Pagu Indikatif	Pagu Indikatif	Pagu Indikatif	Sumber Dana		Target	Kebutuhan Dana / Pagu Indikatif	
303.1.9	**Penyediaan jasa perbaikan peralatan kerja**		Bajawa									
	Penyediaan Perbaikan Peralatan Kerja				*5,000,000*	*0*	*0*	Dana Alokasi Umum (D A U)	*Kegiatan Rutin*		5,000,000	*Usulan OPD*
303.1.10	**Penyediaan alat tulis kantor**		Bajawa									
	Penyediaan Alat Tulis Kantor				*27,415,000*	*0*	*0*	Dana Alokasi Umum (D A U)	*Kegiatan Rutin*		27,415,000	*Usulan OPD*
303.1.11	**Penyediaan barang cetakan dan penggandaan**		Bajawa									
	Penyediaan Barang Cetakan dan Penggandaan				*14,625,000*	*0*	*0*	Dana Alokasi Umum (D A U)	*Kegiatan Rutin*		14,625,000	*Usulan OPD*
303.1.12	**Penyediaan komponen instalasi listrik/penerangan bangunan kantor**		Bajawa									
	Penyediaan Komponen Instalasi Listrik				*3,400,000*	*0*	*0*	Dana Alokasi Umum (D A U)	*Kegiatan Rutin*		3,400,000	*Usulan OPD*
303.1.17	**Penyediaan makanan dan minuman**		Bajawa									
	Penyediaan Makanan dan Minuman Rapat				*27,045,000*	*0*	*0*	Dana Alokasi Umum (D A U)	*Kegiatan Rutin*		27,045,000	*Usulan OPD*
303.1.18	**Rapat-rapat koordinasi dan konsultasi ke luar daerah**		Ibu Kota Negara, Provinsi dan Daerah Lainnya									
	Rapat-Rapat koordinasi Dan Konsultasi Ke Luar Daerah				*127,528,000*	*0*	*0*	Dana Alokasi Umum (D A U)	*Kegiatan Rutin*		127,528,000	*Usulan OPD*
303.1.19	**Rapat-rapat koordinasi dan konsultasi ke dalam daerah**		12									

OPD : DINAS PERTANIAN

KODE	Urusan/Bidang Urusan Pemerintahan Daerah dan Program/Kegiatan	Indikator Capaian Kinerja Program (outcome) / Kegiatan (output)	Rencana Tahun 2019 (Tahun Rencana)						Catatan Penting	Perkiraan Maju Rencana		Asal Usulan
			Lokasi	Target Capaian	Pagu Indikatif	Pagu Indikatif	Pagu Indikatif	Sumber Dana		Target	Kebutuhan Dana / Pagu Indikatif	
	Rapat-Rapat Koordinasi dan Konsultasi Ke Dalam Daerah				*71,600,000*	*0*	*0*	Dana Alokasi Umum (D A U)	*Kegiatan Rutin*		71,600,000	*Usulan OPD*
303.2	**Program Peningkatan Sarana dan Prasarana Aparatur**	**Meningkatnya Jumlah Sarana dan Prasarana Serta Peningkatan SDM**	**Bajawa**	**100 %**						**100 %**		
303.2.22	**Pemeliharaan rutin/berkala gedung kantor**		Bajawa									
	Pemeliharaan Rutin/Berkala Gedung Kantor dan pembangunan sarpras BPP				*20,000,000*	*0*	*535,000,000*	Dana Alokasi Umum (D A U) Dana Alokasi Khusus (D A K)	*Kegiatan Rutin*		555,000,000	*Usulan OPD*
303.15	**Program Peningkatan Kesejahteraan Petani**	**Tersedianya Modal Usaha Untuk 24 Kelompok, Tersedianya Tata Kelola MPIG Sebagai Institusi Pemegang Hak IG**	**Kecamatan Bajawa, Kecamatan Golewa, Kecamatan Golewa**	**6 UPH**						**6 UPH**		
303.15.3	**Peningkatan kemampuan lembaga petani**	Adanya Pembinaan dan Pendampingan Lembaga Petani	3 Kecamatan	100 Poktan						100 Poktan		
	Peningkatan Kemampuan Lembaga Petani				*537,200,000*	*0*	*0*	Dana Alokasi Umum (D A U)	*Fokus hanya pada kelompok yang sdudah melakukan dan akan melakukan keguiatan terutama untuk komoditi kopi, tanaman*		537,200,000	*Usulan OPD*

OPD : DINAS PERTANIAN

KODE	Urusan/Bidang Urusan Pemerintahan Daerah dan Program/Kegiatan	Indikator Capaian Kinerja Program (outcome) / Kegiatan (output)	Rencana Tahun 2019 (Tahun Rencana)						Catatan Penting	Perkiraan Maju Rencana		Asal Usulan
			Lokasi	Target Capaian	Pagu Indikatif	Pagu Indikatif	Pagu Indikatif	Sumber Dana		Target	Kebutuhan Dana / Pagu Indikatif	
303.16	**Program Peningkatan Ketahan Pangan (pertanian/perkebunan)**		**12 Kecamatan**									
303.16.1	**Penanganan daerah rawan pangan**		12									
	Penanganan Daerah Rawan Pangan				*349,645,000*	*0*	*0*	Dana Alokasi Umum (D A U)	*Adanya Pengamatan, Peramalan dan Pengendalian OPT serta Pengawasan Penggunaan Pupuk dan Pestisida*		350,000,000	*Usulan OPD*
303.16.2	**Penyusunan data base potensi produksi pangan**		12									
	Penyusunan Database Potensi Produksi Pangan				*126,110,000*	*0*	*0*	Dana Alokasi Umum (D A U)	-		0	*Usulan OPD*
303.16.15	**Pengembangan intensifikasi tanaman padi, palawija**		10									
	Pengembangan Intensifikasi Tanaman Padi Dan Palawija				*46,910,000*	*0*	*0*	Dana Alokasi Umum (D A U)	*Intensifikasi Padi dan Palawija*		46,910,000	*Usulan OPD*
	Pengembangan Intensifikasi Tanaman Padi dan Palawija		*RAKATEDA I*		*50,000,000*	*0*	*0*	Dana Alokasi Umum (D A U)	*Saprodi benih kacang merah*		0	*Musrenbang Kecamatan*
	Saprodi Tanaman Kacang		*Rakateda II*		*0*	*0*	*50,000,000*	Dana Alokasi Khusus (D A K)	*1*		0	*Musrenbang Kecamatan*
	Saprodi Tanaman Kacang		*Sobo*		*0*	*0*	*50,000,000*	Dana Alokasi Khusus (D A K)	*1*		0	*Musrenbang Kecamatan*
	Saprodi Tanaman Kacang		*Sobo I*		*0*	*0*	*50,000,000*	Dana Alokasi Khusus (D A K)	*1*		0	*Musrenbang Kecamatan*
	Saprodi Tanaman Kacang		*Turekisa*		*0*	*0*	*50,000,000*	Dana Alokasi Khusus (D A K)	*1*		0	*Musrenbang Kecamatan*

OPD : DINAS PERTANIAN

KODE	Urusan/Bidang Urusan Pemerintahan Daerah dan Program/Kegiatan	Indikator Capaian Kinerja Program (outcome) / Kegiatan (output)	Rencana Tahun 2019 (Tahun Rencana)						Catatan Penting	Perkiraan Maju Rencana		Asal Usulan
			Lokasi	Target Capaian	Pagu Indikatif	Pagu Indikatif	Pagu Indikatif	Sumber Dana		Target	Kebutuhan Dana / Pagu Indikatif	
	Saprodi Tanaman Kacang		*Dizi Gedha*		*0*	*0*	*50,000,000*	Dana Alokasi Khusus (D A K)	*1*		0	*Musrenbang Kecamatan*
	Saprodi Tanaman Kacang		*Watunay*		*0*	*0*	*50,000,000*	Dana Alokasi Khusus (D A K)	*1*		0	*Musrenbang Kecamatan*
	Pengadaan Benih Kacang		*Dizi Gedha*		*0*	*0*	*50,000,000*	Dana Alokasi Khusus (D A K)	*100*		0	*Musrenbang Kecamatan*
	Pengadaan Benih Kacang		*Watunay*		*0*	*0*	*50,000,000*	Dana Alokasi Khusus (D A K)	*100*		0	*Musrenbang Kecamatan*
	Pengadaan Benih Kacang		*Beapawe*		*0*	*0*	*50,000,000*	Dana Alokasi Khusus (D A K)	*100*		0	*Musrenbang Kecamatan*
	Pengadaan Benih Kacang		*Sobo I*		*0*	*0*	*50,000,000*	Dana Alokasi Khusus (D A K)	*100*		0	*Musrenbang Kecamatan*
	Pengadaan Benih Kacang		*Sobo*		*0*	*0*	*50,000,000*	Dana Alokasi Khusus (D A K)	*100*		0	*Musrenbang Kecamatan*
	Pengadaan Benih Kacang		*RAKATEDA I*		*0*	*0*	*50,000,000*	Dana Alokasi Khusus (D A K)	*100*		0	*Musrenbang Kecamatan*
	Pengadaan Benih Kacang		*Rakateda II*		*0*	*0*	*50,000,000*	Dana Alokasi Khusus (D A K)	*100*		0	*Musrenbang Kecamatan*
	Pengadaan Benih Kacang		*Rakalaba*		*0*	*0*	*50,000,000*	Dana Alokasi Khusus (D A K)	*100*		0	*Musrenbang Kecamatan*
	Saprodi Tanaman Kacang		*Beapawe*		*0*	*0*	*50,000,000*	Dana Alokasi Khusus (D A K)	*1*		0	*Musrenbang Kecamatan*
	Saprodi Tanaman Kacang		*Rakalaba*		*50,000,000*	*0*	*0*	Dana Alokasi Umum (D A U)	*1*		0	*Musrenbang Kecamatan*
	Saprodi Tanaman Kacang		*Mangulewa*		*50,000,000*	*0*	*0*	Dana Alokasi Umum (D A U)	*1*		0	*Musrenbang Kecamatan*
303.16.16	**Pengembangan diversifikasi tanaman**		5 Kecamatan									
	Pengembangan Diversifikasi Tanaman				*515,600,000*	*0*	*0*	Dana Alokasi Umum (D A U)	*Pertanian Ramah Lingkungan*		500,000,000	*Usulan OPD*

OPD : DINAS PERTANIAN

KODE	Urusan/Bidang Urusan Pemerintahan Daerah dan Program/Kegiatan	Indikator Capaian Kinerja Program (outcome) / Kegiatan (output)	Rencana Tahun 2019 (Tahun Rencana)						Catatan Penting	Perkiraan Maju Rencana		Asal Usulan
			Lokasi	Target Capaian	Pagu Indikatif	Pagu Indikatif	Pagu Indikatif	Sumber Dana		Target	Kebutuhan Dana / Pagu Indikatif	
303.16.17	**Pengembangan pertanian pada lahan kering**		3 Kecamatan									
	Pengembangan dan Perluasan Komoditi Perkebunan				*399,760,000*	*0*	*0*	Dana Alokasi Umum (D A U)	*Pengembangan dan Perluasan areal Komoditi Perkebunan*		400,000,000	*Usulan OPD*
303.16.20	**Pengembangan perbenihan/perbibitan**		3 kecamatan									
	Terlaksananya Sertifikasi				*61,496,000*	*0*	*0*	Dana Alokasi Umum (D A U)	*Sertifikasi*		61,496,000	*Usulan OPD*
303.16.29	**Peningkatan produksi, produktivitas dab mutu produk perkebunan, produk**		3 Kecamatan									
	Peremajaan tanaman kopi				*698,900,000*	*0*	*0*		*Penting*		0	*Usulan OPD*
303.17	**Program peningkatan pemasaran hasil produksi pertanian/perkebunan**		**12 Kecamatan**									
303.17.7	**Promosi atas hasil produksi pertanian/perkebunan unggulan daerah**		3 Kecamatan									
	Jumlah Eksport Kopi				*150,000,000*	*0*	*0*	Dana Alokasi Umum (D A U)	*Promosi Komoditi Unggulan*		150,000,000	*Usulan OPD*
303.17.10	**Pengolahan informasi permintaan pasar atas hasil produksi pertanian/perkebunan masyarakat**		12 Kecamatan									

OPD : DINAS PERTANIAN

KODE	Urusan/Bidang Urusan Pemerintahan Daerah dan Program/Kegiatan	Indikator Capaian Kinerja Program (outcome) / Kegiatan (output)	Rencana Tahun 2019 (Tahun Rencana)						Catatan Penting	Perkiraan Maju Rencana		Asal Usulan
			Lokasi	Target Capaian	Pagu Indikatif	Pagu Indikatif	Pagu Indikatif	Sumber Dana		Target	Kebutuhan Dana / Pagu Indikatif	
	Informasi permintaan Pasar Atas Hasil Produksi Pertanian				*30,000,000*	*0*	*0*	Dana Alokasi Umum (D A U)	*Fokus kegiatan pada penataan sistem Informasi pasar komoditi Pertanian/Perk*		30,000,000	*Usulan OPD*
303.18	**Program peningkatan penerapan teknologi pertanian/perkebunan**		**12 Kecamatan**									
303.18.1	**Penelitian dan pengembanan teknologi pertanian/perkebunan tepat guna**		3 Kecamatan									
	Fasilitasi Kerjasama Pembangunan Pertanian/Perkebunan				*500,000,000*	*0*	*0*	Dana Alokasi Umum (D A U)	*Pendampingan teknis Puslit Koka untuk kebun induk kopi seluas 3*		500,000,000	*Usulan OPD*
303.18.2	**Pengadaan sarana dan prasarana teknologi pertanian/perkebunan tepat guna**		9 Kecamatan									
	Tersedianya Sarana dan Prasarana				*0*	*0*	*4,350,000,000*	Dana Alokasi Khusus (D A K)	*Sarana dan Prasarana Pertanian*		4,500,000,000	*Usulan OPD*
	Pembangunan jalan usaha tani Bede - Karo		*Desa Were IV*		*0*	*0*	*300,000,000*	Dana Alokasi Khusus (D A K)	*Penting*		0	*Musrenbang Kecamatan*
	Pembangunan jalan usaha tani Desa Sarasedu 1		*Sarasedu I*		*0*	*0*	*300,000,000*	Dana Alokasi Khusus (D A K)	*Penting*		0	*Usulan OPD*
	Pembangunan jalan usaha tani		*Dusun II - Desa Malanuza I*		*0*	*0*	*300,000,000*	Dana Alokasi Khusus (D A K)	*Penting*		0	*Musrenbang Kecamatan*
	Pembangunan jalan usaha tani hobosara - Lelo		*Desa*		*300,000,000*	*0*	*0*	Dana Alokasi Umum (D A U)	*Penting*		0	*Musrenbang Kecamatan*

OPD : DINAS PERTANIAN

KODE	Urusan/Bidang Urusan Pemerintahan Daerah dan Program/Kegiatan	Indikator Capaian Kinerja Program (outcome) / Kegiatan (output)	Rencana Tahun 2019 (Tahun Rencana)						Catatan Penting	Perkiraan Maju Rencana		Asal Usulan
			Lokasi	Target Capaian	Pagu Indikatif	Pagu Indikatif	Pagu Indikatif	Sumber Dana		Target	Kebutuhan Dana / Pagu Indikatif	
	Pembangunan jalan usaha tani Nuza - Waegusi		*Desa*		*0*	*0*	*300,000,000*	Dana Alokasi Khusus (D A K)	*Penting*		0	*Musrenbang Kecamatan*
	Pembangunan jalan usaha tani Wolorowa - Tabasigho		*Desa*		*0*	*0*	*300,000,000*	Dana Alokasi Khusus (D A K)	*Penting*		0	*Musrenbang Kecamatan*
	Pembangunan jalan usaha tani Paubuku - Sangadeto		*Desa*		*0*	*0*	*300,000,000*	Dana Alokasi Khusus (D A K)	*Penting*		0	*Musrenbang Kecamatan*
	Pembangunan jalan usaha tani Dingodango - Gebhagea		*Desa Ekoroka*		*300,000,000*	*0*	*0*	Dana Alokasi Umum (D A U)	*Penting*		0	*Musrenbang Kecamatan*
	Pembangunan Pengarah Arus dan Jaringan Irigasi Wuluranggi-Pisa		*Desa Nginamanu Selatan*		*0*	*0*	*190,000,000*	Dana Alokasi Khusus (D A K)	*kebutuhan*		0	*Musrenbang Kecamatan*
	Pembangunan Irigasi tersier		*Wakalope*		*0*	*0*	*150,000,000*	Dana Alokasi Khusus (D A K)	-		0	*Musrenbang Kecamatan*
	Pembangunan jaringan irigasi tersier (Pengarah Arus Mukutabi)		*Waepana*		*0*	*0*	*150,000,000*	Dana Alokasi Khusus (D A K)	*baru*		0	*Musrenbang Kecamatan*
	Pembangunan Jalan Usaha Tani P3A Faoboa		*P3A Faoboa*		*0*	*0*	*300,000,000*	Dana Alokasi Khusus (D A K)	*Baru*		0	*Usulan OPD*
	Pembangunan Jalan Usaha		*Pene-Gelombang II*		*0*	*0*	*300,000,000*	Dana Alokasi Khusus (D A K)	*Baru*		0	*Musrenbang Kecamatan*
	Pembangunan jalan tani		*Bou - Munting*		*0*	*0*	*300,000,000*	Dana Alokasi Khusus (D A K)	*2019*		0	*Musrenbang Kecamatan*
	Pembangunan Irigasi tersier		*Pakupapan dan Maut*		*0*	*0*	*150,000,000*	Dana Alokasi Khusus (D A K)	*perluasan jaringan*		0	*Musrenbang Kecamatan*
	Peningkatan Jaringan Irigasi tersier		*Laguraba-*		*0*	*0*	*150,000,000*	Dana Alokasi Khusus (D A K)	*Baru*		0	*Musrenbang Kecamatan*
	Pembangunan jln Tani Bozon-Pakupapan		*Bozon-Pakupapan*		*0*	*0*	*300,000,000*	Dana Alokasi Khusus (D A K)	*2019*		0	*Musrenbang Kecamatan*
	Pembangunan jln tani Marobatong-Lelu Pinggang-Kedu		*Marobatong-Lelu Pinggang-*		*0*	*0*	*300,000,000*	Dana Alokasi Khusus (D A K)	*Usulan Desa Lanamai*		0	*Musrenbang Kecamatan*

OPD : DINAS PERTANIAN

KODE	Urusan/Bidang Urusan Pemerintahan Daerah dan Program/Kegiatan	Indikator Capaian Kinerja Program (outcome) / Kegiatan (output)	Rencana Tahun 2019 (Tahun Rencana)						Catatan Penting	Perkiraan Maju Rencana		Asal Usulan
			Lokasi	Target Capaian	Pagu Indikatif	Pagu Indikatif	Pagu Indikatif	Sumber Dana		Target	Kebutuhan Dana / Pagu Indikatif	
	Pembagunan Jaringan irigasi Tersier		*Lewunguza I, II , Ranolasa*		*0*	*0*	*150,000,000*	Dana Alokasi Khusus (D A K)	*Baru*		0	*Musrenbang Kecamatan*
	Pembangunan DAM Parit,Ekosapa		*Sobo*		*0*	*0*	*190,000,000*	Dana Alokasi Khusus (D A K)	*Sobo*		0	*Musrenbang Kecamatan*
	Pembangunan jaringan irigasi Dhokimatawae,Ekosapa		*Mangulewa*		*0*	*0*	*150,000,000*	Dana Alokasi Khusus (D A K)	*Mangulewa*		0	*Musrenbang Kecamatan*
	Pembukaan dan Peningkatan JUT Kampung Mulu Pongapanga -Menuju				*0*	*0*	*0*		*Hasil Reses DPR an. Bpk Yohanes Munde,S.MBe*		0	*Usulan OPD*
	Pembukaan dan Peningkatan JUT Kampung Mulu Pongapanga -Menuju				*125,000,000*	*0*	*0*		*Hasil Reses DPR an. Bpk Yohanes Munde,S.MBe*		0	*Usulan OPD*
	Pengusuran dan peningkatan ruas jalan tani masuk kampung Mulu Ponga Panga-		*Desa Mainai Kec. Wolomeze*		*0*	*0*	*125,000,000*		*Untuk Jalan Usaha Tani masuk ke renja dinas pertanian*		0	*Reses*
303.19	**Program peningkatan produksi**		**5 Kecamatan**									
303.19.4	**Sertifikasi bibit unggul pertanian/perkebunan**		4 Kecamatan									
	Peningkatan Kapasitas Penangkar				*70,000,000*	*0*	*0*	Dana Alokasi Umum (D A U)	*Adanya Peningkatan Kapasitas Poktan Penangkar*		70,000,000	*Usulan OPD*
303.20	**Program pemberdayaan penyuluh pertanian/perkebunan lapangan**		**12 Kecamatan**									

OPD : DINAS PERTANIAN

KODE	Urusan/Bidang Urusan Pemerintahan Daerah dan Program/Kegiatan	Indikator Capaian Kinerja Program (outcome) / Kegiatan (output)	Rencana Tahun 2019 (Tahun Rencana)						Catatan Penting	Perkiraan Maju Rencana		Asal Usulan
			Lokasi	Target Capaian	Pagu Indikatif	Pagu Indikatif	Pagu Indikatif	Sumber Dana		Target	Kebutuhan Dana / Pagu Indikatif	
303.20.1	**Peningkatan kapasitas tenaga penyuluh pertanian/perkebunan**		12 Kecamatan									
	Peningkatan Kapasitas Penyuluh dan POPT				*101,000,000*	*0*	*0*	Dana Alokasi Umum (D A U)	*Fokus pada diklat penyuluh untuk perhitungan angka kredit*		101,000,000	*Usulan OPD*
303.20.2	**Peningkatan kesejahteraan tenaga penyuluh pertanian/perkebunan**		12 Kecamatan									
	Fasiltasi Operasional Penyuluh dan POPT				*1,430,000,000*	*0*	*300,000,000*	Dana Alokasi Umum (D A U) Dana Alokasi Khusus (D A K)	*Operasional Penyuluh dan POPT*		1,500,000,000	*Usulan OPD*
					1,265,429,500	**0**	**4,755,000,000**					
1	**DINAS PETERNAKAN**											
303.1	**Program Pelayanan Administrasi Perkantoran**	**Meningkatnya Pelayanan Administrasi Perkantoran**	**Bajawa**	**100 %**						**100 %**		
303.1.1	**Penyediaan jasa surat menyurat**		Kantor Dinas Peternakan									
	Penyediaan Jasa Surat Menyurat	*Meningkatnya Pelayanan Administrasi Perkantoran*	*Kantor Dinas Peternakan*	*450 Lembar*	*920,000*	*0*	*0*	Dana Alokasi Umum (D A U)	*kegiatan rutin*	*500 lembar*	1,062,000	*Usulan OPD*
303.1.2	**Penyediaan jasa komunikasi, sumber daya**		Kecamatan & Kabupaten									

OPD : DINAS PETERNAKAN

KODE	Urusan/Bidang Urusan Pemerintahan Daerah dan Program/Kegiatan	Indikator Capaian Kinerja Program (outcome) / Kegiatan (output)	Rencana Tahun 2019 (Tahun Rencana)						Catatan Penting	Perkiraan Maju Rencana		Asal Usulan
			Lokasi	Target Capaian	Pagu Indikatif	Pagu Indikatif	Pagu Indikatif	Sumber Dana		Target	Kebutuhan Dana / Pagu Indikatif	
	Penyediaan Jasa Komunikasi sumber Daya Air & Listrik	*Meningkatnya Pelayanan Administrasi Perkantoran*	*Kecamatan & Kabupaten*	*12 Bulan*	*28,004,000*	*0*	*0*	Dana Alokasi Umum (D A U)	*kegiatan rutin*	*12 bulan*	30,804,400	*Usulan OPD*
303.1.3	**Penyediaan jasa peralatan dan perlengkapan kantor**		Kecamatan & Kabupaten									
	Penyediaan Peralatan & Perlengkapan Kantor	*Meningkatnya Pelayanan Administrasi Perkantoran*	*Kecamatan & Kabupaten*	*4 unit*	*20,000,000*	*0*	*0*	Dana Alokasi Umum (D A U)	*kegiatan rutin*	*6 unit*	22,000,000	*Usulan OPD*
303.1.6	**Penyediaan jasa pemeliharaan dan perizinan kendaraan**		Kecamatan & Kabupaten									
	Penyediaan Jasa Pemeliharaan dan Perijinan Kendaraan Dinas/Operasional	*Meningkatnya Pelayanan Administrasi Perkantoran*	*Kecamatan & Kabupaten*	*3 unit*	*47,628,500*	*0*	*0*	Dana Alokasi Umum (D A U)	*kegiatan rutin*	*5 unit*	47,628,500	*Usulan OPD*
303.1.7	**Penyediaan jasa administrasi keuangan**		Kabupaten									
	Penyediaan Jasa Administrasi Keuangan	*Meningkatnya Pelayanan Administrasi Perkantoran*	*Kabupaten*	*100 %*	*23,100,000*	*0*	*0*	Dana Alokasi Umum (D A U)	*kegiatan rutin*	*100 %*	23,100,000	*Usulan OPD*
303.1.8	**Penyediaan jasa kebersihan kantor**		Kantor Dinas Peternakan									
	Penyediaan Jasa Kebersihan Kantor	*Meningkatnya Pelayanan Administrasi Perkantoran*	*Kantor Dinas Peternakan*	*20 Jenis*	*1,300,000*	*0*	*0*	Dana Alokasi Umum (D A U)	*kegiatan rutin*	*22 jenis*	1,430,000	*Usulan OPD*
303.1.9	**Penyediaan jasa perbaikan peralatan kerja**		Kantor Dinas Peternakan									

OPD : DINAS PETERNAKAN

KODE	Urusan/Bidang Urusan Pemerintahan Daerah dan Program/Kegiatan	Indikator Capaian Kinerja Program (outcome) / Kegiatan (output)	Rencana Tahun 2019 (Tahun Rencana)						Catatan Penting	Perkiraan Maju Rencana		Asal Usulan
			Lokasi	Target Capaian	Pagu Indikatif	Pagu Indikatif	Pagu Indikatif	Sumber Dana		Target	Kebutuhan Dana / Pagu Indikatif	
	Penyediaan Jasa Perbaikan Peralatan Kerja	*Meningkatnya Pelayanan Administrasi Perkantoran*	*Kantor Dinas Peternakan*	*5 unit*	*1,900,000*	*0*	*0*	Dana Alokasi Umum (D A U)	*kegiatan rutin*	*6 unit*	2,090,000	*Usulan OPD*
303.1.10	**Penyediaan alat tulis kantor**		Kantor Dinas Peternakan									
	Penyediaan Alat Tulis Kantor	*Jumlah Alat Tulis Kantor yang dibutuhkan*	*Bajawa*	*100 %*	*7,909,000*	*0*	*0*	Dana Alokasi Umum (D A U)	*kegiatan rutin*	*100 %*	8,699,900	*Usulan OPD*
303.1.11	**Penyediaan barang cetakan dan penggandaan**		Bajawa									
	Penyediaan Barang Cetakan & Penggandaan	*Meningkatnya Pelayanan Administrasi Perkantoran*	*Kantor Dinas Peternakan*	*28700 Lembar*	*7,664,500*	*0*	*0*	Dana Alokasi Umum (D A U)	*kegiatan rutin*	*29000 lembar*	8,430,950	*Usulan OPD*
303.1.12	**Penyediaan komponen instalasi listrik/penerangan bangunan kantor**		Kecamatan & Kabupaten									
	Penyediaan Komponen Instalasi Listrik/Penerangan Bangunan Kantor	*Meningkatnya Pelayanan Administrasi Perkantoran*	*Kecamatan & Kabupaten*	*6 Jenis*	*1,392,500*	*0*	*0*	Dana Alokasi Umum (D A U)	*kegiatan rutin*	*7 jenis*	1,531,750	*Usulan OPD*
303.1.17	**Penyediaan makanan dan minuman**		Bajawa									
	Penyediaan Makanan dan Minuman	*Meningkatnya Pelayanan Administrasi Perkantoran*	*Bajawa*	*6 kali*	*7,078,000*	*0*	*0*	Dana Alokasi Umum (D A U)	*kegiatan rutin*	*8 kali*	7,785,000	*Usulan OPD*
303.1.18	**Rapat-rapat koordinasi dan konsultasi ke luar daerah**		Ibu Kota Negara, Prpoinsi dan Daerah									

OPD : DINAS PETERNAKAN

KODE	Urusan/Bidang Urusan Pemerintahan Daerah dan Program/Kegiatan	Indikator Capaian Kinerja Program (outcome) / Kegiatan (output)	Rencana Tahun 2019 (Tahun Rencana)						Catatan Penting	Perkiraan Maju Rencana		Asal Usulan
			Lokasi	Target Capaian	Pagu Indikatif	Pagu Indikatif	Pagu Indikatif	Sumber Dana		Target	Kebutuhan Dana / Pagu Indikatif	
	Rapat koordinasi & konsultasi ke luar daerah	*Meningkatnya Pelayanan Administrasi Perkantoran*	*Kabupaten*	*10 kali*	*100,900,000*	*0*	*0*	Dana Alokasi Umum (D A U)	*kegiatan rutin*	*12 kali*	110,990,000	*Usulan OPD*
303.1.19	**Rapat-rapat koordinasi dan konsultasi ke dalam daerah**		Kecamatan dan desa									
	Rapat koordinasi dan konsultasi dalam daerah	*Meningkatnya Pelayanan Administrasi Perkantoran*	*Kecamatan dan desa*	*102 kali*	*38,400,000*	*0*	*0*	Dana Alokasi Umum (D A U)	*kegiatan rutin*	*110 kali*	42,240,000	*Usulan OPD*
303.2	**Program Peningkatan Sarana dan Prasarana Aparatur**	**Meningkatnya Jumlah Sarana dan Prasarana serta Peningkatan SDM**	**Bajawa**	**100 %**						**100 %**		
303.2.22	**Pemeliharaan rutin/berkala gedung kantor**		Bajawa									
	Pemeliharaan rutin / berkala gedung kantor	*Meningkatnya Jumlah Sarana dan Prasarana Kantor*	*Bajawa*	*1 paket*	*10,000,000*	*0*	*0*	Dana Alokasi Umum (D A U)	*kegiatan rutin*	*1 paket*	11,000,000	*Usulan OPD*
303.21	**Program pencegahan dan penanggulangan penyakit ternak**	**- Meningkatnya Populasi Ternak Yang Sehat &**	**12 kecamatan**	**2500 ekor**						**2500 ekor**		
303.21.1	**Pendataan masalah**	Jumlah Survailence Penyakit Ternak	12 kecamatan	510 ekor						850 ekor		
	Pendataan Masalah Peternakan	*- Meningkatnya Populasi Ternak Yang Sehat &*	*12 kecamatan*	*300 ekor*	*36,460,000*	*0*	*0*	Dana Alokasi Umum (D A U)	-	*500 ekor*	40,106,000	*Usulan OPD*
303.21.2	**Pemeliharaan kesehatan dan pencegahan penyakit menular ternak**		12 kecamatan									

OPD : DINAS PETERNAKAN

KODE	Urusan/Bidang Urusan Pemerintahan Daerah dan Program/Kegiatan	Indikator Capaian Kinerja Program (outcome) / Kegiatan (output)	Rencana Tahun 2019 (Tahun Rencana)						Catatan Penting	Perkiraan Maju Rencana		Asal Usulan
			Lokasi	Target Capaian	Pagu Indikatif	Pagu Indikatif	Pagu Indikatif	Sumber Dana		Target	Kebutuhan Dana / Pagu Indikatif	
	Pemeliharaan kesehatan & Pencegahan Penyakit Menular Ternak	*- Meningkatnya Populasi Ternak Yang Sehat &*	*12 kecamatan*	*15000 ekor*	*266,368,000*	*0*	*0*	Dana Alokasi Umum (D A U)	*kegiatan rutin*	*20000 ekor*	293,004,800	*Usulan OPD*
	Pembangunan Poskeswan	*terlaksananya pembangunan poskeswan*	*Kecamatan Golewa Barat & Inerie*	*2 paket*	*0*	*0*	*1,000,000,000*	Dana Alokasi Khusus (D A K)	*kegiatan rutin*	*2 paket*	2	*Usulan OPD*
	Pengadaan sarana dan prasarana kesehatan hewan	*Terlaksananya pengadaan sarana dan prasarana*	*kecamatan*	*1 paket*	*0*	*0*	*100,000,000*	Dana Alokasi Khusus (D A K)	*kegiatan penting*	*1 paket*	1	*Usulan OPD*
	Pengadaan sarana dan prasarana poskeswan	*Terlaksananya pengadaan alat kesehatan hewan*	*kecamatan*	*1 paket*	*0*	*0*	*100,000,000*	Dana Alokasi Khusus (D A K)	*kegiatan penting*	*1 paket*	1	*Usulan OPD*
303.21.4	**Pengawasan perdagangan ternak antar daerah**	Jumlah Surat Keterangan Kesehatan Hewan yang dikeluarkan	12 kecamatan	2500 ekor						2500 ekor		
	Pengawasan Perdagangan Ternak antar Daerah	*- Meningkatnya Populasi Ternak Yang Sehat &*	*12 kecamatan*	*2500 ekor*	*48,325,000*	*0*	*0*	Dana Alokasi Umum (D A U)	*kegiatan rutin*	*25 ekor*	48,325,000	*Usulan OPD*
	Pembangunan Pos Pantau	*terlaksananya pengawasan perdangan ternak*	*3 kecamatan*	*3 unit*	*0*	*0*	*405,000,000*	Dana Alokasi Khusus (D A K)	*kegiatan prioritas*	*2 unit*	300,000,000	*Usulan OPD*
303.22	**Program peningkatan produksi hasil peternakan**	**Adanya Peningkatan**	**12**	**100 %**						**100 %**		
303.22.1	**Pembangunan sarana dan prasarana pembibitan ternak**	jumlah Mini Ranch, Gudang Pakan dan Kebun Pakan Ternak yang dibangun	3 kecamatan	4 unit						4 unit		
	Pembangunan mini ranch, gudang pakan dan kebun pakan ternak	*Adanya Peningkatan Populasi Ternak*	*3 kecamatan*	*4 unit*	*0*	*0*	*950,000,000*	Dana Alokasi Khusus (D A K)	*kegiatan penting*	*4 unit*	1	*Usulan OPD*
303.22.3	**Pendistribusian bibit ternak kepada masyarakat**	Jumlah Ternak yang didistribusikan kepada masyarakat	12 kecamatan	31507 ekor						31557 ekor		

OPD : DINAS PETERNAKAN

KODE	Urusan/Bidang Urusan Pemerintahan Daerah dan Program/Kegiatan	Indikator Capaian Kinerja Program (outcome) / Kegiatan (output)	Rencana Tahun 2019 (Tahun Rencana)						Catatan Penting	Perkiraan Maju Rencana		Asal Usulan
			Lokasi	Target Capaian	Pagu Indikatif	Pagu Indikatif	Pagu Indikatif	Sumber Dana		Target	Kebutuhan Dana / Pagu Indikatif	
	Penyebaran ternak kepada masyarakat sapi, kerbau, kambing, babi, kuda, unggas	*Adanya Peningkatan Populasi Ternak*	*12 kecamatan*	*31507 ekor*	*0*	*0*	*1,000,000,000*	Dana Alokasi Khusus (D A K)	*kegiatan prioritas*	*31557 ekor*	1,000,000,000	*Usulan OPD*
	Peningkatan mutu bibit ternak melalui IB				*483,080,000*	*0*	*0*	Dana Alokasi Umum (D A U)	*kegiatan prioritas*		483,080,000	*Usulan OPD*
303.22.8	**Pengembangan agribisnis peternakan**	jumlah RPH/TPH yang dibangun dan direhabilitasi	4 kecamatan	4 unit						4 unit		
	Pembangunan dan rehabilitasi RPH/TPH	*Adanya Peningkatan Populasi Ternak*	*4*	*4 unit*	*0*	*0*	*700,000,000*	Dana Alokasi Khusus (D A K)	*kegiatan*	*4 unit*	4	*Usulan OPD*
303.23	**Program peningkatan pemasaran hasil produksi peternakan**	**Meningkatnya pemasaran hasil produksi peternakan sapi, kuda, kerbau, kambing, babi,**	**Kecamatan & Kabupaten**	**100 %**						**100 %**		
303.23.3	**Pembangunan sarana dan prasarana pasar produksi hasil peternakan**	Jumlah Pasar Ternak yang dibangun	kecamatan	1 unit						1 unit		
	Pembangunan pasar ternak	*Meningkatnya pemasaran hasil produksi peternakan sapi, kuda, kerbau, kambing, babi,*	*kecamatan*	*1 unit*	*0*	*0*	*500,000,000*	Dana Alokasi Khusus (D A K)	*kegiatan penting*	*1 unit*	1	*Usulan OPD*
303.23.4	**Pembangunan pusat-pusat etalase/eksebisi/promosi atas hasil produksi**	terlaksananya pameran pembangunan dan	Provinsi dan Kabupaten	1 paket						1 paket		
	Pembangunan Etalase, exibisi/Promosi atas hasil Produksi Peternakan	*Meningkatnya pemasaran hasil produksi peternakan sapi, kuda, kerbau, kambing, babi,*	*Provinsi dan Kabupaten*	*1 paket*	*50,000,000*	*0*	*0*	Dana Alokasi Umum (D A U)	*kegiatan penting*	*1 paket*	55,000,000	*Usulan OPD*

OPD : DINAS PETERNAKAN

KODE	Urusan/Bidang Urusan Pemerintahan Daerah dan Program/Kegiatan	Indikator Capaian Kinerja Program (outcome) / Kegiatan (output)	Rencana Tahun 2019 (Tahun Rencana)						Catatan Penting	Perkiraan Maju Rencana		Asal Usulan
			Lokasi	Target Capaian	Pagu Indikatif	Pagu Indikatif	Pagu Indikatif	Sumber Dana		Target	Kebutuhan Dana / Pagu Indikatif	
303.24	**Program peningkatan produksi peternakan**	**Adanya Penerapan Teknologi Tepat Guna untuk Peternakan Sapi, Babi & Kambing**	**Kecamatan dan desa**	**100 %**						**100 %**		
303.24.2	**Pengadaan sarana dan prasarana teknologi peternakan tepat guna**	Jumlah Mesin Pengolah Pakan Ternak yang	Kecamatan dan desa	2 unit						2 unit		
	Pengadaan Sarana & Prasarana Teknologi Peternakan Tepat Guna	*Adanya Penerapan Teknologi Tepat Guna untuk Peternakan Sapi,*	*Kecamatan dan desa*	*2 unit*	*35,000,000*	*0*	*0*	Dana Alokasi Umum (D A U)	*kegiatan rutin*	*2 unit*	38,500,000	*Usulan OPD*
303.24.4	**Kegiatan penyuluhan penerapan teknologi peternakan tepat guna**	adanya pengolahan dan pengawetan	Kecamatan dan desa	1 paket						1 paket		
	Kegiatan Penyuluhan Penerapan Teknologi Peternakan Tepat Guna	*Adanya Penerapan Teknologi Tepat Guna untuk Peternakan Sapi,*	*Kecamatan dan desa*	*1 paket*	*35,000,000*	*0*	*0*	Dana Alokasi Umum (D A U)	*kegiatan penting*	*1 paket*	38,500,000	*Usulan OPD*
	Pelatihan pengelolaan pakan ternak sapi dan kerbau		*Desa Taenterong I*		*15,000,000*	*0*	*0*	Dana Alokasi Umum (D A U)	*peningkatan pemahaman kelompok peternak dalam mengolah*		0	*Musrenbang Kecamatan*
307	**Urusan Perindustrian**											
					578,712,613	**0**	**0**					
1	**DINAS PERINDUSTRIAN**											
307.1	**Program Pelayanan Administrasi Perkantoran**	**Tingkat Pemenuhan Kebutuhan Operasional**	**Bajawa**	**85 %**						**85 %**		

OPD : DINAS PERINDUSTRIAN

KODE	Urusan/Bidang Urusan Pemerintahan Daerah dan Program/Kegiatan	Indikator Capaian Kinerja Program (outcome) / Kegiatan (output)	Rencana Tahun 2019 (Tahun Rencana)						Catatan Penting	Perkiraan Maju Rencana		Asal Usulan
			Lokasi	Target Capaian	Pagu Indikatif	Pagu Indikatif	Pagu Indikatif	Sumber Dana		Target	Kebutuhan Dana / Pagu Indikatif	
307.1.1	**Penyediaan jasa surat menyurat**	Jumlah berkas yang dikirimkan	Bajawa	100 berkas						150 berkas		
	Belanja Meterai	*Jumlah meterai yang dibelanjakan*	*Bajawa*	*100 lembar*	*360,000*	*0*	*0*	Dana Alokasi Umum (D A U)	*Belanja*	*150 lembar*	360,000	*Usulan OPD*
307.1.2	**Penyediaan jasa komunikasi, sumber daya air dan listrik**	Jumlah bukti Pembayaran Telepon, Listrik, Air dan Internet yang	Bajawa	60 Bukti						60 Bukti		
	Belanja Telepon, Listrik, Air, dan Internet	*Jumlah bukti Pembayaran TALI yang dibayarkan*	*Bajawa*	*60 Bukti*	*35,000,000*	*0*	*0*	Dana Alokasi Umum (D A U)	*Disediakan untuk Pembayaran Telepon, Air, Listrik dan Internet*	*60 Bukti*	35,000,000	*Usulan OPD*
307.1.6	**Penyediaan jasa pemeliharaan dan perizinan kendaraan dinas/operasional**	Jumlah Bukti Pembelian BBM, Komponen Kendaraan dan Pengurusan Pajak	Bajawa	27 Bukti						27 Bukti		
	Belanja BBM dan Perijinan Kendaraan	*Jumlah Bukti Pembelian BBM, Komponen Kendaraan dan Pengurusan Pajak Kendaraan*	*Bajawa*	*27 Bukti*	*30,805,600*	*0*	*0*	Dana Alokasi Umum (D A U)	*Digunakan untuk Pembelian BBM, Jumlah Bukti Pembelanjaan Komponen Kendaraan, Jumlah Bukti Pengurusan Pajak*	*27 Bukti*	66,290,000	*Usulan OPD*
307.1.7	**Penyediaan jasa administrasi keuangan**	Jumlah Bukti Pembayaran Honorarium Pengelalo APBD	Bajawa	62 Bukti						62 Bukti		

OPD : DINAS PERINDUSTRIAN

KODE	Urusan/Bidang Urusan Pemerintahan Daerah dan Program/Kegiatan	Indikator Capaian Kinerja Program (outcome) / Kegiatan (output)	Rencana Tahun 2019 (Tahun Rencana)						Catatan Penting	Perkiraan Maju Rencana		Asal Usulan
			Lokasi	Target Capaian	Pagu Indikatif	Pagu Indikatif	Pagu Indikatif	Sumber Dana		Target	Kebutuhan Dana / Pagu Indikatif	
	Pembayaran Honor Pengelola APBD	*Jumlah Bukti Pembayaran Honorarium Pengelalo APBD*	*Bajawa*	*62 Bukti*	*30,805,000*	*0*	*0*	Dana Alokasi Umum (D A U)	*Disediakan untuk pembayaran Honorarium Pengelola*	*62 Bukti*	30,805,600	*Usulan OPD*
307.1.8	**Penyediaan jasa kebersihan kantor**	Jumlah Bukti Pembelian Peralatan Kebersihan dan Pembayaran Tenaga Honorer	Bajawa	22 Bukti						22 Bukti		
	Penyediaan jasa kebersihan kantor	*Jumlah Bukti Pembelian Peralatan Kebersihan dan Pembayaran Tenaga Honorer*	*Bajawa*	*22 Bukti*	*14,967,800*	*0*	*0*	Dana Alokasi Umum (D A U)	*Disediakan untuk pembelian peralatan kebersihan kantor dan honor cleaning servis/penjaga*	*22 Bukti*	13,467,200	*Usulan OPD*
307.1.9	**Penyediaan jasa perbaikan peralatan kerja**	Jumlah bukti perbaikan Komputer	Bajawa	3 Bukti						3 Bukti		
	Perbaikan Komputer	*Jumlah bukti perbaikan Komputer*	*Bajawa*	*3 Bukti*	*3,000,000*	*0*	*0*	Dana Alokasi Umum (D A U)	*Disediakan untuk perbaikan*	*3 Bukti*	3,000,000	*Usulan OPD*
307.1.10	**Penyediaan alat tulis kantor**	Jumlah Bukti Pembelanjaan ATK	Bajawa	20 Bukti						30 Bukti		
	Penyedian ATK	*Jumlah Bukti Pembelanjaan ATK*	*Bajawa*	*20 Bukti*	*16,164,200*	*0*	*0*	Dana Alokasi Umum (D A U)	*Disediakan untuk belanja ATK*	*30 Bukti*	16,164,200	*Usulan OPD*
307.1.11	**Penyediaan barang cetakan dan penggandaan**	Jumlah Bukti Fotocopy dan	Bajawa	26 Bukti						26 Bukti		
	Pembiayaan Cetakan dan Penggandaan	*Jumlah Bukti Fotocopy dan*	*Bajawa*	*26 Bukti*	*24,410,900*	*0*	*0*	Dana Alokasi Umum (D A U)	*Digunakan untuk Fotocopy dan penjilidan*	*26 Bukti*	24,410,900	*Usulan OPD*

OPD : DINAS PERINDUSTRIAN

KODE	Urusan/Bidang Urusan Pemerintahan Daerah dan Program/Kegiatan	Indikator Capaian Kinerja Program (outcome) / Kegiatan (output)	Rencana Tahun 2019 (Tahun Rencana)						Catatan Penting	Perkiraan Maju Rencana		Asal Usulan
			Lokasi	Target Capaian	Pagu Indikatif	Pagu Indikatif	Pagu Indikatif	Sumber Dana		Target	Kebutuhan Dana / Pagu Indikatif	
307.1.12	**Penyediaan komponen instalasi listrik/penerangan bangunan kantor**	Jumlah Bukti Pembelanjaan Peralatan Listrik	Bajawa	15 Bukti						15 Bukti		
	Penyediaan komponen instalasi listrik/penerangan bangunan kantor	*Jumlah Bukti Pembelanjaan Peralatan Listrik*	*Bajawa*	*15 Bukti*	*1,690,000*	*0*	*0*	Dana Alokasi Umum (D A U)	*Digunakan untuk pembelian*	*15 Bukti*	1,690,000	*Usulan OPD*
307.1.17	**Penyediaan makanan dan minuman**	Jumlah Bukti Pembelanjaan Makan/Minum Pegawai	Bajawa	24 Bukti						24 Bukti		
	Penyediaan Makanan dan Minuman	*Jumlah Bukti Pembelanjaan Makan/Minum Pegawai*	*Bajawa*	*24 Bukti*	*17,820,000*	*0*	*0*	Dana Alokasi Umum (D A U)	*Disediakan untuk makan/minum rapat pegawai*	*24 Bukti*	17,820,000	*Usulan OPD*
307.1.18	**Rapat-rapat koordinasi dan konsultasi ke luar daerah**	Jumlah Bukti Perdin Luar Daerah Yang Dijalankan	Bajawa	5 Kali						5 Kali		
	Rapat-rapat koordinasi dan konsultasi ke luar daerah	*Jumlah Bukti Perdin Luar Daerah Yang Dijalankan*	*Bajawa*	*5 Kali*	*100,000,000*	*0*	*0*	Dana Alokasi Umum (D A U)	*Disediakan untuk perjalanan dinas dalam rangka koordinasi dan konsultasi ke Propinsi dan*	*5 Kali*	170,250,000	*Usulan OPD*
307.1.19	**Rapat-rapat koordinasi dan konsultasi dalam daerah**	Jumlah Perdin Yang Dijalankan	Bajawa	60 Kali						60 Kali		
	Rapat-rapat koordinasi dan konsultasi ke dalam daerah	*Jumlah Perdin Yang Dijalankan*	*Bajawa*	*60 Kali*	*50,000,000*	*0*	*0*	Dana Alokasi Umum (D A U)	*Disediakan untuk perdin dalam daerah*	*60 Kali*	129,600,000	*Usulan OPD*

OPD : DINAS PERINDUSTRIAN

KODE	Urusan/Bidang Urusan Pemerintahan Daerah dan Program/Kegiatan	Indikator Capaian Kinerja Program (outcome) / Kegiatan (output)	Rencana Tahun 2019 (Tahun Rencana)						Catatan Penting	Perkiraan Maju Rencana		Asal Usulan
			Lokasi	Target Capaian	Pagu Indikatif	Pagu Indikatif	Pagu Indikatif	Sumber Dana		Target	Kebutuhan Dana / Pagu Indikatif	
307.2	**Program Peningkatan Sarana dan Prasarana Aparatur**	**Tingkat pemenuhan kebutuhan dan pemeliharaan sarana dan prasarana aparatur**	**Bajawa**	**90 %**						**90 %**		
307.2.9	**Pengadaan peralatan gedung kantor**		Bajawa									
	Pengadaan Perlengkapan Gedung Kantor				*20,000,000*	*0*	*0*	Dana Alokasi Umum (D A U)	*Disediakan untuk pembelian 2 unit komputer PC dan 1 unit*		50,000,000	*Usulan OPD*
307.2.22	**Pemeliharaan rutin/berkala gedung kantor**	Jumlah Bukti Pembelian Bahan Baku Bangunan	Bajawa	22 Bukti						22 Bukti		
	Pemeliharaan Berkala Gedung Kantor	*Jumlah Bukti Pembelian Bahan Baku Bangunan*	*Bajawa*	*22 Bukti*	*8,163,500*	*0*	*0*	Dana Alokasi Umum (D A U)	*Disediakan untuk pembangunan Stan Pameran Pembangunan*	*22 Bukti*	8,163,500	*Usulan OPD*
307.2.28	**Pemeliharaan rutin/berkala peralatan gedung kantor**	Jumlah Bukti Pembelian Bahan Baku Bangunan	Bajawa	8 Bukti						8 Bukti		
	Pemeliharaan Berkala Gedung Kantor	*Jumlah Bukti Pembelian Bahan Baku Bangunan*	*Bajawa*	*8 Bukti*	*3,200,000*	*0*	*0*	Dana Alokasi Umum (D A U)	*Disediakan untuk belanja peralatan gedung kantor*	*8 Bukti*	3,200,000	*Usulan OPD*
307.16	**Program pengembangan industri kecil dan menengah**	**Meningkatnya kemampuan pelaku IKM dalam mengembangkan usaha**	**Bajawa**	**10 IKM**						**10 IKM**		

OPD : DINAS PERINDUSTRIAN

KODE	Urusan/Bidang Urusan Pemerintahan Daerah dan Program/Kegiatan	Indikator Capaian Kinerja Program (outcome) / Kegiatan (output)	Rencana Tahun 2019 (Tahun Rencana)						Catatan Penting	Perkiraan Maju Rencana		Asal Usulan
			Lokasi	Target Capaian	Pagu Indikatif	Pagu Indikatif	Pagu Indikatif	Sumber Dana		Target	Kebutuhan Dana / Pagu Indikatif	
307.16.2	**Pembinaan industri kecil dan menengah dalam memperkuat jaringan klaster**		kabupaten ngada									
	Pembinaan dan Pengembangan IKM				*50,000,000*	*0*	*0*	Dana Alokasi Umum (D A U)	*Kegiatan ini merupakan kegiatan prioritas dimana dilakukan pembinaan dan*		50,000,000	*Usulan OPD*
	Pendampingan kelompok IKM		*Trikora*		*10,000,000*	*0*	*0*	Dana Alokasi Umum (D A U)	-		0	*Musrenbang Kecamatan*
307.16.3	**Penyusunan kebijakan industri terkait dan industri penunjang industri kecil dan**		kabupaten ngada									
	Penyusunan kebijakan industri terkait dan industri penunjang industri kecil dan menengah				*12,075,613*	*0*	*0*	Dana Alokasi Umum (D A U)	*Disediakan untuk penyusunan regulasi terkait industri*		16,179,393	*Usulan OPD*
307.16.4	**Pemberian kemudahan izin usaha industri kecil dan menengah**		kabupaten ngada									
	Pemberian kemudahan izin usaha industri kecil dan menengah				*10,000,000*	*0*	*0*	Dana Alokasi Umum (D A U)	*Disediakan untuk sosialisasi dan pengurusan ijin*		10,000,000	*Usulan OPD*
307.16.5	**Pemberian fasilitas kemudahan akses perbankan bagi industri**		kabupaten ngada									

OPD : DINAS PERINDUSTRIAN

KODE	Urusan/Bidang Urusan Pemerintahan Daerah dan Program/Kegiatan	Indikator Capaian Kinerja Program (outcome) / Kegiatan (output)	Rencana Tahun 2019 (Tahun Rencana)						Catatan Penting	Perkiraan Maju Rencana		Asal Usulan
			Lokasi	Target Capaian	Pagu Indikatif	Pagu Indikatif	Pagu Indikatif	Sumber Dana		Target	Kebutuhan Dana / Pagu Indikatif	
	Pemberian fasilitas kemudahan akses perbankan bagi industri kecil dan menengah				*10,000,000*	*0*	*0*	Dana Alokasi Umum (D A U)	*Disediakan untuk menjalin kerjasama dengan pihak perbankan sehubungan dengan penguatan modal usaha bagi IKM*		10,000,000	*Usulan OPD*
307.19	**Program pengembangan sentra-sentra industri**	**Meningkatnya volume dan harga pemasaran produk**	**Bajawa**	**10 IKM**						**10 IKM**		
307.19.1	**Pembangunan akses transportasi sentra-sentra industri potensial**		Bajawa									
	Pembangunan akses transportasi sentra-sentra indrustri potensial				*100,000,000*	*0*	*0*	Dana Alokasi Umum (D A U)	*Disediakan untuk pembayaran tenaga operator pengolah kopi, pengadaan mesin pemroses kelapa menjadi produk olahan,*		578,812,500	*Usulan OPD*
	Pelatihan pengolahan minyak goreng		*Kelurahan*		*10,000,000*	*0*	*0*	Dana Alokasi Umum (D A U)	*kegiatan*		0	*Musrenbang Kecamatan*
307.19.2	**Penyediaan sarana informasi yang dapat**		kabupaten ngada									
	Penyediaan sarana informasi yang dapat diakses masyarakat				*20,250,000*	*0*	*0*	Dana Alokasi Umum (D A U)	*Disediakan untuk biaya sosialisasi regulasi yang dihasilkan*		115,762,500	*Usulan OPD*

OPD : DINAS TRANSMIGRASI DAN TENAGA KERJA

KODE	Urusan/Bidang Urusan Pemerintahan Daerah dan Program/Kegiatan	Indikator Capaian Kinerja Program (outcome) / Kegiatan (output)	Rencana Tahun 2019 (Tahun Rencana)						Catatan Penting	Perkiraan Maju Rencana		Asal Usulan
			Lokasi	Target Capaian	Pagu Indikatif	Pagu Indikatif	Pagu Indikatif	Sumber Dana		Target	Kebutuhan Dana / Pagu Indikatif	
201	**Urusan Tenaga Kerja**											
					265,548,859	**0**	**0**					
1	**DINAS TRANSMIGRASI DAN TENAGA KERJA**											
201.15	**Program Peningkatan Kualitas dan Produktivitas Tenaga Kerja**	**Jumlah tenaga kerja yang mendapat pelatihan keterampilan**	**Bajawa**	**2 %**						**2 %**		
201.15.6	**Pendidikan dan pelatihan ketrampilan bagi pencari**		Bajawa									
	Pendidikan dan Pelatihan tenaga kerja	*meningkatnya kualitas tenaga kerja yang mendapatkan pelatihan*	*Bajawa*	*2 %*	*225,548,859*	*0*	*0*	Dana Alokasi Umum (D A U)	*Tidak dialokasikan dalam 2 tahun terakhir, dianggarkan thn 2019 krn merupakan target RPJMD yaitu mengurangi angka pengangguran, dengan pagu yang ada tindak lanjuti surat menaker untuk perencanaan tenaga kerja,*	*2 %*	220,826,702	*Usulan OPD*
201.17	**Program Perlindungan dan Pengembangan Lembaga Ketenagakerjaan**	**Jumlah permasalahan/kasus hubungan industrial yang dapat diselesaikan**	**Bajawa**	**10 Kasus**						**10 Kasus**		

OPD : DINAS TRANSMIGRASI DAN TENAGA KERJA

KODE	Urusan/Bidang Urusan Pemerintahan Daerah dan Program/Kegiatan	Indikator Capaian Kinerja Program (outcome) / Kegiatan (output)	Rencana Tahun 2019 (Tahun Rencana)						Catatan Penting	Perkiraan Maju Rencana		Asal Usulan
			Lokasi	Target Capaian	Pagu Indikatif	Pagu Indikatif	Pagu Indikatif	Sumber Dana		Target	Kebutuhan Dana / Pagu Indikatif	
201.17.2	**Fasilitasi penyelesaian prosedur, penyelesaian perselisihan hubungan industrial**		Bajawa									
	Fasilitasi penyelesaian prosedur penyelesaian perselisihan hubungan industrial	*peningkatan penanganan kasus hubungan industrial yang dapat diselesaikan*	*Bajawa*	*100 %*	*40,000,000*	*0*	*0*	Dana Alokasi Umum (D A U)	*belanja langsung*	*100 %*	45,000,000	*Usulan OPD*
308	**Urusan Transmigrasi**											
					242,992,601	**0**	**0**					
1	**DINAS TRANSMIGRASI DAN TENAGA KERJA**											
308.1	**Program Pelayanan Administrasi Perkantoran**	**meningkatnya kelancaran pelayanan administrasi**	**Bajawa**	**100 %**						**100 %**		
308.1.1	**Penyediaan jasa surat menyurat**		Bajawa									
	Dinas Transmigrasi Dan Tenaga Kerja	*meningkatnya kelancaran pelayanan administrasi*	*Bajawa*	*100 %*	*270,000*	*0*	*0*	Dana Alokasi Umum (D A U)	*belanja langsung*	*100 %*	270,000	*Usulan OPD*
308.1.2	**Penyediaan jasa komunikasi, sumber daya**		Bajawa									
	Dinas Transmigrasi Dan Tenaga Kerja	*meningkatnya kelancaran pelayanan administrasi*	*Bajawa*	*100 %*	*7,200,000*	*0*	*0*	Dana Alokasi Umum (D A U)	*belanja langsung*	*100 %*	7,200,000	*Usulan OPD*
308.1.6	**Penyediaan jasa pemeliharaan dan perizinan kendaraan**		Bajawa									

OPD : DINAS TRANSMIGRASI DAN TENAGA KERJA

KODE	Urusan/Bidang Urusan Pemerintahan Daerah dan Program/Kegiatan	Indikator Capaian Kinerja Program (outcome) / Kegiatan (output)	Rencana Tahun 2019 (Tahun Rencana)						Catatan Penting	Perkiraan Maju Rencana		Asal Usulan
			Lokasi	Target Capaian	Pagu Indikatif	Pagu Indikatif	Pagu Indikatif	Sumber Dana		Target	Kebutuhan Dana / Pagu Indikatif	
	Dinas Transmigrasi Dan Tenaga Kerja	*meningkatnya kelancaran pelayanan administrasi*	*Bajawa*	*100 %*	*22,125,000*	*0*	*0*	Dana Alokasi Umum (D A U)	*belanja langsung*	*100 %*	22,125,000	*Usulan OPD*
308.1.7	**Penyediaan jasa administrasi keuangan**		Bajawa									
	Dinas Transmigrasi Dan Tenaga Kerja	*meningkatnya kelancaran pelayanan administrasi*	*Bajawa*	*100 %*	*16,106,400*	*0*	*0*	Dana Alokasi Umum (D A U)	*belanja langsung*	*100 %*	16,106,400	*Usulan OPD*
308.1.8	**Penyediaan jasa kebersihan kantor**		Bajawa									
	Dinas Transmigrasi Dan Tenaga Kerja	*meningkatnya kelancaran pelayanan administrasi*	*Bajawa*	*100 %*	*461,000*	*0*	*0*	Dana Alokasi Umum (D A U)	*belanja langsung*	*100 %*	461,000	*Usulan OPD*
308.1.9	**Penyediaan jasa perbaikan peralatan kerja**		Bajawa									
	Dinas Transmigrasi Dan Tenaga Kerja	*meningkatnya kelancaran pelayanan administrasi*	*Bajawa*	*100 %*	*1,000,000*	*0*	*0*	Dana Alokasi Umum (D A U)	*belanja langsung*	*100 %*	1,000,000	*Usulan OPD*
308.1.10	**Penyediaan alat tulis kantor**		Bajawa									
	Dinas Transmigrasi Dan Tenaga Kerja	*meningkatnya kelancaran pelayanan administrasi*	*Bajawa*	*100 %*	*4,260,201*	*0*	*0*	Dana Alokasi Umum (D A U)	*belanja langsung*	*100 %*	4,260,201	*Usulan OPD*
308.1.11	**Penyediaan barang cetakan dan penggandaan**		Bajawa									
	Dinas Transmigrasi Dan Tenaga Kerja	*meningkatnya kelancaran pelayanan administrasi*	*Bajawa*	*100 %*	*6,177,000*	*0*	*0*	Dana Alokasi Umum (D A U)	*belanja langsung*	*100 %*	6,177,000	*Usulan OPD*

OPD : DINAS TRANSMIGRASI DAN TENAGA KERJA

KODE	Urusan/Bidang Urusan Pemerintahan Daerah dan Program/Kegiatan	Indikator Capaian Kinerja Program (outcome) / Kegiatan (output)	Rencana Tahun 2019 (Tahun Rencana)						Catatan Penting	Perkiraan Maju Rencana		Asal Usulan
			Lokasi	Target Capaian	Pagu Indikatif	Pagu Indikatif	Pagu Indikatif	Sumber Dana		Target	Kebutuhan Dana / Pagu Indikatif	
308.1.12	**Penyediaan komponen instalasi listrik/penerangan bangunan kantor**		Bajawa									
	Dinas Transmigrasi Dan Tenaga Kerja	*meningkatnya kelancaran pelayanan administrasi*	*Bajawa*	*100 %*	*773,000*	*0*	*0*	Dana Alokasi Umum (D A U)	*belanja langsung*	*100 %*	773,000	*Usulan OPD*
308.1.17	**Penyediaan makanan dan minuman**		Bajawa									
	Dinas Transmigrasi Dan Tenaga Kerja	*meningkatnya kelancaran pelayanan administrasi*	*Bajawa*	*100 %*	*4,500,000*	*0*	*0*	Dana Alokasi Umum (D A U)	*belanja langsung*	*100 %*	4,500,000	*Usulan OPD*
308.1.18	**Rapat-rapat koordinasi dan konsultasi ke luar daerah**		Bajawa									
	Dinas Transmigrasi Dan Tenaga Kerja	*meningkatnya kelancaran pelayanan administrasi*	*Bajawa*	*100 %*	*75,020,000*	*0*	*0*	Dana Alokasi Umum (D A U)	*belanja langsung*	*100 %*	104,460,000	*Usulan OPD*
308.1.19	**Rapat-rapat koordinasi dan konsultasi ke dalam daerah**		Bajawa									
	Dinas Transmigrasi Dan Tenaga Kerja	*meningkatnya kelancaran pelayanan administrasi*	*Bajawa*	*100 %*	*20,100,000*	*0*	*0*	Dana Alokasi Umum (D A U)	*belanja langsung*	*100 %*	38,100,000	*Usulan OPD*
308.2	**Program Peningkatan Sarana dan Prasarana Aparatur**	**meningkatnya keamanan dan kenyamanan lingkungan kerja**	**Bajawa**	**100 %**						**100 %**		
308.2.28	**Pemeliharaan rutin/berkala peralatan gedung kantor**		Bajawa									

OPD : DINAS TRANSMIGRASI DAN TENAGA KERJA

KODE	Urusan/Bidang Urusan Pemerintahan Daerah dan Program/Kegiatan	Indikator Capaian Kinerja Program (outcome) / Kegiatan (output)	Rencana Tahun 2019 (Tahun Rencana)						Catatan Penting	Perkiraan Maju Rencana		Asal Usulan
			Lokasi	Target Capaian	Pagu Indikatif	Pagu Indikatif	Pagu Indikatif	Sumber Dana		Target	Kebutuhan Dana / Pagu Indikatif	
	Dinas Transmigrasi Dan Tenaga Kerja	*meningkatnya kelancaran pelayanan administrasi*	*Bajawa*	*100 %*	*10,000,000*	*0*	*0*	Dana Alokasi Umum (D A U)	*belanja langsung*	*100 %*	10,000,000	*Usulan OPD*
308.15	**Program pengembangan wilayah transmigrasi**	**jumlah Sertifikat Hak Pengelolahan Lahan (HPL)**	**Wolomeze / Riung Barat**	**1 dokumen**						**1 dokumen**		
308.15.2	**Peningkatan kerjasama antar wilayah, antar pelaku dan antar sektor dalam rangka pengembangan kawasan transmigrasi**		Wolomeze / Riung Barat									
	Sosialisasi dan penyelesaian dokumen wilayah transmigrasi	*meningkatnya kawasan transmigrasi sebagai pusat pertumbuhan*	*Wolomeze / Riung Barat*	*100 %*	*75,000,000*	*0*	*0*	Dana Alokasi Umum (D A U)	*fokus pada penyelesaian dokumen wilayah transmigrasi*	*100 %*	100,000,000	*Usulan OPD*
401	**Urusan Administrasi Pemerintahan**											
					11,458,939,704	**0**	**0**					
2	**BAGIAN PEMERINTAHAN**											
401.1	**Program Pelayanan Administrasi Perkantoran**	**Cakupan Pelayanan Administrasi Perkantoran**	**Bajawa**	**100 %**						**100 %**		
401.1.1	**Penyediaan jasa surat menyurat**	Jumlah meterai dan benda-benda pos sesuai kebutuhan	Bajawa	1 paket						1 paket		
	penyediaan surat menyurat				*150,000*	*0*	*0*	Dana Alokasi Umum (D A U)	----		130	*Usulan OPD*
401.1.2	**Penyediaan jasa komunikasi, sumber daya**	Jumlah tagihan internet yang dibayar	Bajawa	12 bulan						12 bulan		

OPD : SEKRETARIAT DAERAH

KODE	Urusan/Bidang Urusan Pemerintahan Daerah dan Program/Kegiatan	Indikator Capaian Kinerja Program (outcome) / Kegiatan (output)	Rencana Tahun 2019 (Tahun Rencana)						Catatan Penting	Perkiraan Maju Rencana		Asal Usulan
			Lokasi	Target Capaian	Pagu Indikatif	Pagu Indikatif	Pagu Indikatif	Sumber Dana		Target	Kebutuhan Dana / Pagu Indikatif	
	penyediaan jasa komunikasi, sumber daya air, listrik				*5,121,600*	*0*	*0*	Dana Alokasi Umum (D A U)	*kegiatan wajib*		0	*Usulan OPD*
401.1.6	**Penyediaan jasa pemeliharaan dan perizinan kendaraan**	kendaraan layak pakai	Bajawa	3 unit						3 unit		
	penyediaan jasa pemeliharaan dan perizinan kendaraan dinas/operasional				*27,408,000*	*0*	*0*	Dana Alokasi Khusus (D A K)	*kegiatan wajib*		0	*Usulan OPD*
401.1.7	**Penyediaan jasa administrasi keuangan**	Honorarium pengelola keuangan	Bajawa	12 bulan						12 bulan		
	Penyediaan jasa administrasi keuangan				*24,396,100*	*0*	*0*	Dana Alokasi Umum (D A U)	*kegiatan wajib*		0	*Usulan OPD*
401.1.8	**Penyediaan jasa kebersihan kantor**	Adanya alat kebersihan kntr	Bajawa	11 jenis						11 jenis		
	Penyediaan Jasa Kebersihan kantor				*300,000*	*0*	*0*	Dana Alokasi Umum (D A U)	*kegiatan wajib*		0	*Usulan OPD*
401.1.9	**Penyediaan jasa perbaikan peralatan kerja**	Jumlah komputer terpelihara	Bajawa	3 unit						3 unit		
	penyediaan jasa perbaikan peralatan kerja				*750,000*	*0*	*0*	Dana Alokasi Umum (D A U)	*kegiatan wajib*		0	*Usulan OPD*
401.1.10	**Penyediaan alat tulis kantor**	Adanya ATK	Bajawa	21 jenis						21 jenis		
	penyediaan alat tulis kantor				*6,769,000*	*0*	*0*	Dana Alokasi Umum (D A U)	*kegiatan wajib*		0	*Usulan OPD*
401.1.11	**Penyediaan barang cetakan dan penggandaan**	Adanya barang cetakan dan	Bajawa	1 paket						1 paket		
	penyediaan barang cetakan dan penggandaan				*8,850,000*	*0*	*0*	Dana Alokasi Umum (D A U)	*kegiatan wajib*		0	*Usulan OPD*
401.1.13	**Penyediaan peralatan dan perlengkapan kantor**	Jumlah laptop yang memadai	Bajawa	2 unit						2 unit		

OPD : SEKRETARIAT DAERAH

KODE	Urusan/Bidang Urusan Pemerintahan Daerah dan Program/Kegiatan	Indikator Capaian Kinerja Program (outcome) / Kegiatan (output)	Rencana Tahun 2019 (Tahun Rencana)						Catatan Penting	Perkiraan Maju Rencana		Asal Usulan
			Lokasi	Target Capaian	Pagu Indikatif	Pagu Indikatif	Pagu Indikatif	Sumber Dana		Target	Kebutuhan Dana / Pagu Indikatif	
	penyediaan peralatan dan perlengkapan kantor				*45,262,000*	*0*	*0*	Dana Alokasi Umum (D A U)	*kegiatan wajib*		0	*Usulan OPD*
401.1.16	**Penyediaan bahan logistik kantor**	Adanya kegiatan HUT RI	Bajawa	2 paket						2 paket		
	penyediaan bahan logistik				*381,000,000*	*0*	*0*	Dana Alokasi Umum (D A U)	*kegiatan wajib*		0	*Usulan OPD*
401.1.17	**Penyediaan makanan dan minuman**	Adanya makanan dan minuman	Bajawa	1 paket						1 paket		
	penyediaan makanan dan minuman				*10,800,000*	*0*	*0*	Dana Alokasi Umum (D A U)	*kegiatan wajib*		0	*Usulan OPD*
401.1.18	**Rapat-rapat koordinasi dan konsultasi ke luar daerah**	Jumlah Perjalanan Dinas Luar Daerah	Luar Daerah	1 paket						1 paket		
	Rapat Koordinasi Ke luar				*163,626,000*	*0*	*0*	Dana Alokasi Umum (D A U)	*kegiatan wajib*		0	*Usulan OPD*
401.1.19	**Rapat-rapat koordinasi dan konsultasi ke dalam daerah**	Jumlah Perjalanan Dinas Dalam Daerah	Dalam daerah	1 paket						1 paket		
	Rapat Koordinasi Ke dalam daerah				*77,000,000*	*0*	*0*	Dana Alokasi Umum (D A U)	*kegiatan wajib*		0	*Usulan OPD*
401.6	**Program peningkatan pengembangan sistem pelaporan capaian kinerja dan keuangan**	**Meningkatnya kualitas laporan kinerja pemerintah daerah**	**Bajawa**	**93 %**						**100 %**		
401.6.6	**Penyusunan Laporan Keterangan Pertanggungjawaban (LKPJ) Kepala Daerah**	Adanya LKPJ	Bajawa	130 buku						130 buku		
	Penyusunan LKPJ Kepala Daerah di Bagian				*144,256,000*	*0*	*0*	Dana Alokasi Umum (D A U)	*Kegiatan rutin*		0	*Usulan OPD*
401.6.8	**Penyusunan LPPD, ILPPD dan EKPPD**	Adanya LPPD, ILPPD, EKPPD	Bajawa	10 buku						10 buku		

OPD : SEKRETARIAT DAERAH

KODE	Urusan/Bidang Urusan Pemerintahan Daerah dan Program/Kegiatan	Indikator Capaian Kinerja Program (outcome) / Kegiatan (output)	Rencana Tahun 2019 (Tahun Rencana)						Catatan Penting	Perkiraan Maju Rencana		Asal Usulan
			Lokasi	Target Capaian	Pagu Indikatif	Pagu Indikatif	Pagu Indikatif	Sumber Dana		Target	Kebutuhan Dana / Pagu Indikatif	
	Penyusunan LPPD, ILPPD dan EKPPD				*174,742,000*	*0*	*0*	Dana Alokasi Umum (D A U)	*kegiatan wajib*		195,000,000	*Usulan OPD*
401.16	**Program peningkatan pelayanan kedinasan kepala daerah/wakil kepala daerah**	**Meningkatnya koordinasi pelaksanaan tugas pemerintahan**	**Bagian Pemerintahan**	**100 %**						**100 %**		
401.16.4	**Rapat koordinasi pejabat pemerintahan daerah**		Ende, Kupang, Jakarta dan Provinsi									
	adanya rapat koordinasi				*189,286,200*	*0*	*0*	Dana Alokasi Umum (D A U)	*kegiatan wajib*		0	*Usulan OPD*
401.27	**Program Penataan Daerah Otonomi Baru**		**dalam derah antar daerah**									
401.27.1	**Fasilitasi penyiapan data dan informasi pendukung proses pemekaran daerah**		Bajawa									
	fasilitasi pembentukan daerah otonomi baru				*300,000,000*	*0*	*0*	Dana Alokasi Umum (D A U)	*kegiatan wajib*		0	*Usulan OPD*
401.27.3	**Fasilitasi percepatan penyelesaian tapal batas wilayah administrasi antar daerah**		Kecamatan Perbatasan									
	Fasilitasi Penyelesaian tapal batas adminnistrasi				*200,000,000*	*0*	*0*		*Batas Kabupaten*		0	*Usulan OPD*
3	**BAGIAN KESEJAHTERAAN RAKYAT**											

OPD : SEKRETARIAT DAERAH

KODE	Urusan/Bidang Urusan Pemerintahan Daerah dan Program/Kegiatan	Indikator Capaian Kinerja Program (outcome) / Kegiatan (output)	Rencana Tahun 2019 (Tahun Rencana)						Catatan Penting	Perkiraan Maju Rencana		Asal Usulan
			Lokasi	Target Capaian	Pagu Indikatif	Pagu Indikatif	Pagu Indikatif	Sumber Dana		Target	Kebutuhan Dana / Pagu Indikatif	
401.1	**Program Pelayanan Administrasi Perkantoran**	**Meningkatnya Tertib Administrasi Perkantoran Dalam Mendukung Penyelenggaraan Pemerintah**	**Bagian Kesejahteraan Rakyat**	**100 %**						**100 %**		
401.1.1	**Penyediaan jasa surat menyurat**	Terkirimnya Surat Menyurat	Bagian Kesejahteraan Rakyat	100 %						100 %		
	Penyediaan Jasa Surat Menyurat	*Terkirimnya surat menyurat*	*Bagian Kesejahteraan Rakyat*	*100 %*	*204,000*	*0*	*0*	Dana Alokasi Umum (D A U)	*Disediakan untuk belanja meterai, perangko dan benda pos lainnya*	*100 %*	300,000	*Usulan OPD*
401.1.6	**Penyediaan jasa pemeliharaan dan perizinan kendaraan**	Tercapainya kelancaran	Bagian Kesejahteraan Rakyat	100 %						100 %		
	Penyediaan jasa pemeliharaan dan perijinan kendaraan dinas	*Terpeliharanya kendaraan dinas*	*Bagian Kesejahteraan Rakyat*	*100 %*	*5,000,800*	*0*	*0*	Dana Alokasi Umum (D A U)	*Disediakan untuk belanja BBM/ Gas dan Pelumas roda*	*100 %*	6,000,000	*Usulan OPD*
401.1.7	**Penyediaan jasa administrasi keuangan**	Tercapainya Kegiatan	Bagian Kesejahteraan Rakyat	100 %						100 %		
	Penyediaan Jasa Administrasi Keuangan	*Terlaksanya kegiatan administrasi keuangan*	*Bagian Kesejahteraan Rakyat*	*100 %*	*10,000,000*	*0*	*0*	Dana Alokasi Umum (D A U)	*Honor Pengelolah APBD untuk Kuasa Pengguna Anggaran, Bendahara Pengeluaran dan Bendahara*	*100 %*	13,250,000	*Usulan OPD*

OPD : SEKRETARIAT DAERAH

KODE	Urusan/Bidang Urusan Pemerintahan Daerah dan Program/Kegiatan	Indikator Capaian Kinerja Program (outcome) / Kegiatan (output)	Rencana Tahun 2019 (Tahun Rencana)						Catatan Penting	Perkiraan Maju Rencana		Asal Usulan
			Lokasi	Target Capaian	Pagu Indikatif	Pagu Indikatif	Pagu Indikatif	Sumber Dana		Target	Kebutuhan Dana / Pagu Indikatif	
401.1.8	**Penyediaan jasa kebersihan kantor**	Jumlah ruangan yang bersih	Bagian Kesejahteraan Rakyat	100 %						100 %		
	Penyediaan jasa kebersihan kantor	*Jumlah ruangan yang bersih*	*Bagian Kesejahteraan Rakyat*	*100 %*	*500,000*	*0*	*0*	Dana Alokasi Umum (D A U)	*Belaja bahan pakai habis*	*100 %*	550,000	*Usulan OPD*
401.1.9	**Penyediaan jasa perbaikan peralatan kerja**	Jumlah Peralatan Kerja yang siap pakai	Bagian Kesejahteraan Rakyat	100 %						100 %		
	Penyediaan jasa perbaikan peralatan kerja	*Jumlah Peralatan Kerja yang siap pakai*	*Bagian Kesejahteraan Rakyat*	*100 %*	*1,000,000*	*0*	*0*	Dana Alokasi Umum (D A U)	*disediakan utnuk service*	*100 %*	1,500,000	*Usulan OPD*
401.1.10	**Penyediaan alat tulis kantor**	Jumlah ATK yang tersedia	Bagian Kesejahteraan Rakyat	100 %						100 %		
	Penyediaan Alat Tulis Kantor	*Jumlah ATK yang tersedia*	*Bagian Kesejahteraan Rakyat*	*100 %*	*4,500,000*	*0*	*0*	Dana Alokasi Umum (D A U)	*Belanja Bahan Pakai Habis*	*100 %*	5,000,000	*Usulan OPD*
401.1.11	**Penyediaan barang cetakan dan penggandaan**	Terlaksananya penggandaan barang dan jasa	Bagian Kesejahteraan Rakyat	100 %						100 %		
	Penyediaan Barang cetak dan penggandaan	*Terlaksananya penggandaan barang dan jasa*	*Bagian Kesejahteraan Rakyat*	*100 %*	*3,000,000*	*0*	*0*	Dana Alokasi Umum (D A U)	*Belanja Cetak dan Penggandaan*	*100 %*	3,250,000	*Usulan OPD*
401.1.17	**Penyediaan makanan dan minuman**	Tersedianya makan dan minum	Bagian Kesejahteraan Rakyat	100 %						100 %		
	Penyediaan Makan dan Minum	*Terlaksananya penggandaan barang dan jasa*	*Bagian Kesejahteraan Rakyat*	*100 %*	*14,005,000*	*0*	*0*	Dana Alokasi Umum (D A U)	*Untuk makan, minum rapat dan tamu dan mami manasik haji 2 jt*	*100 %*	12,750,000	*Usulan OPD*
401.1.18	**Rapat-rapat koordinasi dan konsultasi ke luar daerah**	Terlaksananya rapat koordinasi lintas	Bagian Kesejahteraan Rakyat	100 %						100 %		

OPD : SEKRETARIAT DAERAH

KODE	Urusan/Bidang Urusan Pemerintahan Daerah dan Program/Kegiatan	Indikator Capaian Kinerja Program (outcome) / Kegiatan (output)	Rencana Tahun 2019 (Tahun Rencana)						Catatan Penting	Perkiraan Maju Rencana		Asal Usulan
			Lokasi	Target Capaian	Pagu Indikatif	Pagu Indikatif	Pagu Indikatif	Sumber Dana		Target	Kebutuhan Dana / Pagu Indikatif	
	Rapat -rapat koordinasi dan konsultasi ke luar daerah	*Terlaksanya rapat koordinasi lintas sektor keluar daerah*	*Bagian Kesejahteraan Rakyat*	*100 %*	*108,220,000*	*0*	*0*	Dana Alokasi Umum (D A U)	*Adanya perjalanan dinas keluar daerah dlm pulau Flores,dan ibu kota Provinsi dan perjadin pendampingan calon jemaah*	*100 %*	75,000,000	*Usulan OPD*
401.1.19	**Rapat-rapat koordinasi dan konsultasi ke dalam daerah**	Terlaksanya rapat lintas sektor secara	Bagian Kesejahteraan Rakyat	100 %						100 %		
	Rapat - apat koordinasi dan konsultasi ke dalam daerah	*Terlaksanaya rapat koordinasi lintas sektor secara baik*	*Bagian Kesejahteraan Rakyat*	*100 %*	*59,600,000*	*0*	*0*	Dana Alokasi Umum (D A U)	*Adanya perjalanan dinas dalam daerah untuk pemantauan bencana,,Raw an Pangan,mendampingi kunjungan kerja Bupati dan Pemantauan*	*100 %*	63,814,000	*Usulan OPD*
401.1.21	**Penyediaan Jasa Kantor**	Terbayarnya upah pegawai tidak tetap	Bagian Kesejahteraan Rakyat	12 bulan						12 bulan		

OPD : SEKRETARIAT DAERAH

KODE	Urusan/Bidang Urusan Pemerintahan Daerah dan Program/Kegiatan	Indikator Capaian Kinerja Program (outcome) / Kegiatan (output)	Rencana Tahun 2019 (Tahun Rencana)						Catatan Penting	Perkiraan Maju Rencana		Asal Usulan
			Lokasi	Target Capaian	Pagu Indikatif	Pagu Indikatif	Pagu Indikatif	Sumber Dana		Target	Kebutuhan Dana / Pagu Indikatif	
	Penyediaan Jasa Kantor	*Terbayarnya upah pegawai tidak tetap*	*Bagian Kesejahteraan Rakyat*	*100 %*	*57,000,000*	*0*	*0*	Dana Alokasi Umum (D A U)	*Bayar Tenaga Honorer 2 orga Rp. 1.000.000.-/ bulan dan ongkos angkut buruh utk beras CBP di dolog dan sewa kendaraan antar jemput jemaah haji 2.500.000 dan foreders dan*	*100 %*	24,000,000	*Usulan OPD*
4	**BAGIAN ADMINISTRASI KEMASYARAKATAN**											
401.1	**Program Pelayanan Administrasi Perkantoran**	**Meningkatnya kualitas pelayanan administrasi perkantoran**	**Bag. Adm. Kemasyarakatan**	**100 %**						**100 %**		
401.1.1	**Penyediaan jasa surat menyurat**		Bag. Adm. Kemasyarakatan									
	Penyediaan Jasa Surat Menyurat	*Terlaksananya kegiatan surat menyurat*	*Bag. Adm. Kemasyarakatan*	*100 %*	*1,995,000*	*0*	*0*	Dana Alokasi Umum (D A U)	-	*100 %*	3,000,000	*Usulan OPD*
401.1.2	**Penyediaan jasa komunikasi, sumber daya**	Penyediaan sarana internet	Bag. Adm. Kemasyarakatan	100 %						100 %		
	Penyediaan Jasa Komunikasi, Sumber Daya Air dan Listrik	*Penyediaan sarana internet*	*Bag. Adm. Kemasyarakatan*	*100 %*	*5,400,000*	*0*	*0*	Dana Alokasi Umum (D A U)	-	*100 %*	5,600,000	*Usulan OPD*
401.1.3	**Penyediaan jasa peralatan dan perlengkapan kantor**	Tersedianya peralatan dan perlengkapan kantor	Bag. Adm. Kemasyarakatan	100 %						100 %		

OPD : SEKRETARIAT DAERAH

KODE	Urusan/Bidang Urusan Pemerintahan Daerah dan Program/Kegiatan	Indikator Capaian Kinerja Program (outcome) / Kegiatan (output)	Rencana Tahun 2019 (Tahun Rencana)						Catatan Penting	Perkiraan Maju Rencana		Asal Usulan
			Lokasi	Target Capaian	Pagu Indikatif	Pagu Indikatif	Pagu Indikatif	Sumber Dana		Target	Kebutuhan Dana / Pagu Indikatif	
	Penyediaan peralatan dan perlengkapan kantor	*Tersedianya peralatan dan perlengkapan kantor*	*Bag. Adm. Kemasyarakatan*	*100 %*	*36,500,000*	*0*	*0*	Dana Alokasi Umum (D A U)	-	*100 %*	105,000,000	*Usulan OPD*
401.1.6	**Penyediaan jasa pemeliharaan dan perizinan kendaraan**	Tersedianya jasa pemeliharaan dan perizinan kendaraan dinas	Bag. Adm. Kemasyarakatan	100 %						100 %		
	Penyediaan Jasa Pemeliharaan dan Perijinan Kendaraan Dinas/operasional	*Tersedianya jasa pemeliharaan dan perizinan kendaraan dinas*	*Bag. Adm. Kemasyarakatan*	*100 %*	*30,452,500*	*0*	*0*	Dana Alokasi Umum (D A U)	-	*100 %*	40,000,000	*Usulan OPD*
401.1.7	**Penyediaan jasa administrasi keuangan**	Penyediaan Anggaran untuk	Bag. Adm. Kemasyarakatan	100 %						100 %		
	Penyediaan Jasa Administrasi Keuangan	*Penyediaan Anggaran untuk*	*Bag. Adm. Kemasyarakatan*	*100 %*	*29,053,200*	*0*	*0*	Dana Alokasi Umum (D A U)	-	*100 %*	41,400,000	*Usulan OPD*
401.1.8	**Penyediaan jasa kebersihan kantor**	Terlaksananya kebersihan kantor	Bag. Adm. Kemasyarakatan	100 %						100 %		
	Penyediaan Jasa Kebersihan Kantor	*Terlaksananya kebersihan kantor*	*Bag. Adm. Kemasyarakatan*	*100 %*	*750,000*	*0*	*0*	Dana Alokasi Umum (D A U)	-	*100 %*	750,000	*Usulan OPD*
401.1.9	**Penyediaan jasa perbaikan peralatan kerja**	Perbaikan peralatan kerja	Bag. Adm. Kemasyarakatan	100 %						100 %		
	Penyediaan Jasa Perbaikan peralatan kerja	*Perbaikan peralatan kerja*	*Bag. Adm. Kemasyarakatan*	*100 %*	*4,500,000*	*0*	*0*	Dana Alokasi Umum (D A U)	-	*100 %*	5,000,000	*Usulan OPD*
401.1.10	**Penyediaan alat tulis kantor**	Tersedianya Alat Tulis kantor	Bag. Adm. Kemasyarakatan	100 %						100 %		
	Penyediaan Tersedianya Alat Tulis kantor	*Tersedianya Alat Tulis kantor*	*Bag. Adm. Kemasyarakatan*	*100 %*	*8,423,400*	*0*	*0*	Dana Alokasi Umum (D A U)	-	*100 %*	8,500,000	*Usulan OPD*

OPD : SEKRETARIAT DAERAH

KODE	Urusan/Bidang Urusan Pemerintahan Daerah dan Program/Kegiatan	Indikator Capaian Kinerja Program (outcome) / Kegiatan (output)	Rencana Tahun 2019 (Tahun Rencana)						Catatan Penting	Perkiraan Maju Rencana		Asal Usulan
			Lokasi	Target Capaian	Pagu Indikatif	Pagu Indikatif	Pagu Indikatif	Sumber Dana		Target	Kebutuhan Dana / Pagu Indikatif	
401.1.11	**Penyediaan barang cetakan dan penggandaan**	Tersedianya Cetak dan penggadaan	Bag. Adm. Kemasyarakatan	100 %						100 %		
	Penyediaan Barang Cetak dan penggadaan	*Tersedianya Cetak dan penggadaan*	*Bag. Adm. Kemasyarakatan*	*100 %*	*18,000,000*	*0*	*0*	Dana Alokasi Umum (D A U)	-	*100 %*	24,432,200	*Usulan OPD*
401.1.12	**Penyediaan komponen instalasi listrik/penerangan bangunan kantor**	Tersedianya komponen instalasi listrik/penerangan bangunan	Bag. Adm. Kemasyarakatan	100 %						100 %		
	Penyediaan komponen instalasi listrik/penerangan bangunan	*Tersedianya komponen instalasi listrik/penerangan bangunan*	*Bag. Adm. Kemasyarakatan*	*100 %*	*797,500*	*0*	*0*	Dana Alokasi Umum (D A U)	-	*100 %*	800,000	*Usulan OPD*
401.1.15	**Penyediaan bahan bacaan dan peraturan perundang-undangan**	Tersedianya bahan bacaan	Bag. Adm. Kemasyarakatan	100 %						100 %		
	Penyediaan Bahan Bacaan dan Peraturan Perundang - undangan	*Tersedianya bahan bacaan*	*Bag. Adm. Kemasyarakatan*	*100 %*	*103,700,000*	*0*	*0*	Dana Alokasi Umum (D A U)	-	*100 %*	104,000,000	*Usulan OPD*
401.1.17	**Penyediaan makanan dan minuman**	Tersedianya Makan dan minum	Bag. Adm. Kemasyarakatan	100 %						100 %		
	Penyediaan Makanan dan Minuman	*Tersedianya Makan dan minum*	*Bag. Adm. Kemasyarakatan*	*100 %*	*5,400,000*	*0*	*0*	Dana Alokasi Umum (D A U)	-	*100 %*	560,000	*Usulan OPD*
401.1.18	**Rapat-rapat koordinasi dan konsultasi ke luar daerah**	Terlaksananya Rapat-rapat koordinasi dan konsultasi ke luar	Bag. Adm. Kemasyarakatan	100 %						100 %		
	Rapat - rapat Koordinasi dan Konsultasi ke Luar Daerah	*Terlaksananya Rapat-rapat koordinasi dan konsultasi ke luar*	*Bag. Adm. Kemasyarakatan*	*100 %*	*66,490,000*	*0*	*0*	Dana Alokasi Umum (D A U)	-	*100 %*	300,000,000	*Usulan OPD*

OPD : SEKRETARIAT DAERAH

KODE	Urusan/Bidang Urusan Pemerintahan Daerah dan Program/Kegiatan	Indikator Capaian Kinerja Program (outcome) / Kegiatan (output)	Rencana Tahun 2019 (Tahun Rencana)						Catatan Penting	Perkiraan Maju Rencana		Asal Usulan
			Lokasi	Target Capaian	Pagu Indikatif	Pagu Indikatif	Pagu Indikatif	Sumber Dana		Target	Kebutuhan Dana / Pagu Indikatif	
401.1.19	**Rapat-rapat koordinasi dan konsultasi ke dalam daerah**	Terlaksananya koordinasi dan konsultasi ke dalam daerah	Bag. Adm. Kemasyarakatan	100 %						100 %		
	Rapat - rapat Koordinasi dan Konsultasi ke Dalam Daerah	*Terlaksananya koordinasi dan konsultasi ke dalam daerah*	*Bag. Adm. Kemasyarakatan*	*100 %*	*159,000,000*	*0*	*0*	Dana Alokasi Umum (D A U)	-	*100 %*	300,000,000	*Usulan OPD*
5	**BAGIAN PEREKONOMIAN**											
401.1	**Program Pelayanan Administrasi Perkantoran**		**Bajawa**									
401.1.1	**Penyediaan jasa surat menyurat**		Bajawa									
	penyediaan jasa surat				*375,000*	*0*	*0*	Dana Alokasi Umum (D A U)	--		500,000	*Usulan OPD*
401.1.6	**Penyediaan jasa pemeliharaan dan perizinan kendaraan**		Bajawa									
	Penyediaan jasa pemeliharaan dan perizinan kendaraan dinas/operasional				*36,197,500*	*0*	*0*	Dana Alokasi Umum (D A U)	--		40,000,000	*Usulan OPD*
401.1.7	**Penyediaan jasa administrasi keuangan**		Bajawa									
	Penyediaan jasa keuangan				*15,000,000*	*0*	*0*	Dana Alokasi Umum (D A U)	----		15,000,000	*Usulan OPD*
401.1.8	**Penyediaan jasa kebersihan kantor**		Bajawa									
	Penyediaan jasa kebersihan kantor				*2,000,000*	*0*	*0*	Dana Alokasi Umum (D A U)	--		3,000,000	*Usulan OPD*
401.1.10	**Penyediaan alat tulis kantor**		Bajawa									

OPD : SEKRETARIAT DAERAH

KODE	Urusan/Bidang Urusan Pemerintahan Daerah dan Program/Kegiatan	Indikator Capaian Kinerja Program (outcome) / Kegiatan (output)	Rencana Tahun 2019 (Tahun Rencana)						Catatan Penting	Perkiraan Maju Rencana		Asal Usulan
			Lokasi	Target Capaian	Pagu Indikatif	Pagu Indikatif	Pagu Indikatif	Sumber Dana		Target	Kebutuhan Dana / Pagu Indikatif	
	Penyediaan ATK				*11,625,000*	*0*	*0*	Dana Alokasi Umum (D A U)	--		15,000,000	*Usulan OPD*
401.1.11	**Penyediaan barang cetakan dan penggandaan**		Bajawa									
	Penyediaan jasan pengandaan dan cetak				*19,586,500*	*0*	*0*	Dana Alokasi Umum (D A U)	--		20,000,000	*Usulan OPD*
401.1.13	**Penyediaan peralatan dan perlengkapan kantor**		Bajawa									
	Penyediaan peralatan dan perlengkapan kantor				*2,500,000*	*0*	*0*	Dana Alokasi Umum (D A U)	--		20,000,000	*Usulan OPD*
401.1.15	**Penyediaan bahan bacaan dan peraturan perundang-undangan**		Bajawa									
	Penyediaan bahan bacaan				*840,000*	*0*	*0*	Dana Alokasi Umum (D A U)	--		1,000,000	*Usulan OPD*
401.1.17	**Penyediaan makanan dan minuman**		Bajawa									
	penyediaan makanan dan minuman				*15,690,000*	*0*	*0*	Dana Alokasi Umum (D A U)	--		30,000,000	*Usulan OPD*
401.1.18	**Rapat-rapat koordinasi dan konsultasi ke luar daerah**		Bajawa									
	penyediaan Perjalanan dinas luar daerah				*50,000,000*	*0*	*0*	Dana Alokasi Umum (D A U)	--		80,000,000	*Usulan OPD*
401.1.19	**Rapat-rapat koordinasi dan konsultasi ke dalam daerah**		Bajawa									
	Penyediaan perjalanan dinas dalam daerah				*100,000,000*	*0*	*0*	Dana Alokasi Umum (D A U)	--		100,000,000	*Usulan OPD*
6	**BAGIAN PENYUSUNAN PROGRAM**											

OPD : SEKRETARIAT DAERAH

KODE	Urusan/Bidang Urusan Pemerintahan Daerah dan Program/Kegiatan	Indikator Capaian Kinerja Program (outcome) / Kegiatan (output)	Rencana Tahun 2019 (Tahun Rencana)						Catatan Penting	Perkiraan Maju Rencana		Asal Usulan
			Lokasi	Target Capaian	Pagu Indikatif	Pagu Indikatif	Pagu Indikatif	Sumber Dana		Target	Kebutuhan Dana / Pagu Indikatif	
401.1	**Program Pelayanan Administrasi Perkantoran**	**meningkatkan pelayanan administrasi perkantoran**	**bajawa**	**100 %**						**100 %**		
401.1.1	**Penyediaan jasa surat menyurat**		Bajawa									
	Belanja Meterai	*Tersedianya pelayanan jasa surat*	*Bajawa*	*100 bh*	*600,000*	*0*	*0*	Dana Alokasi Umum (D A U)	-	*100 bh*	0	*Usulan OPD*
401.1.2	**Penyediaan jasa komunikasi, sumber daya**		Bajawa									
	Belanja Telepon	*Tersedianya jasa komunikasi, sumber daya air dan listrik*	*Bajawa*	*12 bln*	*4,800,000*	*0*	*0*	Dana Alokasi Umum (D A U)	-	*12 bln*	0	*Usulan OPD*
401.1.6	**Penyediaan jasa pemeliharaan dan perizinan kendaraan**		Bajawa									
	Belanja Perawatan kendaraan bermotor	*Tersedianya jasa pemeliharaan dan perizinan kendaraan dinas/operasional*	*Bajawa*	*3 jenis*	*22,437,900*	*0*	*0*	Dana Alokasi Umum (D A U)	-	*3 jenis*	0	*Usulan OPD*
401.1.7	**Penyediaan jasa administrasi keuangan**		Bajawa									
	Honorarium PNS	*terlaksananya pengelolaan adm. keuangan yang baik*	*Bajawa*	*12 bulan*	*32,387,500*	*0*	*0*	Dana Alokasi Umum (D A U)	-	*12 bulan*	0	*Usulan OPD*
401.1.8	**Penyediaan jasa kebersihan kantor**		Bajawa									
	Belanja peralatan kebersihan dan bahan pembersih	*Tersedianya peralatan kebersihan kantor sesuai*	*Bajawa*	*6 jenis*	*461,200*	*0*	*0*	Dana Alokasi Umum (D A U)	-	*6 jenis*	0	*Usulan OPD*

OPD : SEKRETARIAT DAERAH

KODE	Urusan/Bidang Urusan Pemerintahan Daerah dan Program/Kegiatan	Indikator Capaian Kinerja Program (outcome) / Kegiatan (output)	Rencana Tahun 2019 (Tahun Rencana)						Catatan Penting	Perkiraan Maju Rencana		Asal Usulan
			Lokasi	Target Capaian	Pagu Indikatif	Pagu Indikatif	Pagu Indikatif	Sumber Dana		Target	Kebutuhan Dana / Pagu Indikatif	
401.1.9	**Penyediaan jasa perbaikan peralatan kerja**		Bajawa									
	Belanja Pemeliharaan	*Terlaksananya perbaikan peralatan kerja*	*Bajawa*	*6 unit*	*3,000,000*	*0*	*0*	Dana Alokasi Umum (D A U)	-	*6 unit*	0	*Usulan OPD*
401.1.10	**Penyediaan alat tulis kantor**		Bajawa									
	Belanja ATK	*Tersedianya ATK sesuai kebutuhan*	*Bajawa*	*25 jenis*	*6,718,284*	*0*	*0*	Dana Alokasi Umum (D A U)	-	*25 jenis*	0	*Usulan OPD*
401.1.11	**Penyediaan barang cetakan dan penggandaan**		Bajawa									
	Belanja cetak dan pengandaan	*Tersedianya barang cetakan dan penggandaan*	*Bajawa*	*35000 lbr*	*9,430,000*	*0*	*0*	Dana Alokasi Umum (D A U)	-	*35000 lbr*	0	*Usulan OPD*
401.1.12	**Penyediaan komponen instalasi listrik/penerangan bangunan kantor**		Bajawa									
	Belanja alat listrik	*Tersedianya komponen instalasi listrik/penerangan kantor yang memadai*	*Bajawa*	*5 bh*	*560,000*	*0*	*0*	Dana Alokasi Umum (D A U)	-	*5 bh*	0	*Usulan OPD*
401.1.15	**Penyediaan bahan bacaan dan peraturan perundang-undangan**		Bajawa									
	Belanja Surat kabar/majalah	*Tersedianya bahan bacaan dan peraturan*	*Bajawa*	*12 bulan*	*2,520,000*	*0*	*0*	Dana Alokasi Umum (D A U)	-	*12 bulan*	0	*Usulan OPD*
401.1.17	**Penyediaan makanan dan minuman**		Bajawa									
	Penyediaan makan minum rapat	*Tersedianya makanan dan minuman untuk*	*Bajawa*	*5 kali*	*31,210,000*	*0*	*0*	Dana Alokasi Umum (D A U)	-	*5 kali*	0	*Usulan OPD*

OPD : SEKRETARIAT DAERAH

KODE	Urusan/Bidang Urusan Pemerintahan Daerah dan Program/Kegiatan	Indikator Capaian Kinerja Program (outcome) / Kegiatan (output)	Rencana Tahun 2019 (Tahun Rencana)						Catatan Penting	Perkiraan Maju Rencana		Asal Usulan
			Lokasi	Target Capaian	Pagu Indikatif	Pagu Indikatif	Pagu Indikatif	Sumber Dana		Target	Kebutuhan Dana / Pagu Indikatif	
401.1.18	**Rapat-rapat koordinasi dan konsultasi ke luar daerah**		Bajawa									
	Perjalanan Dinas Luar Daerah	*Terlaksananya rapat koordinasi luar*	*Bajawa*	*7 kali*	*81,736,000*	*0*	*0*	Dana Alokasi Umum (D A U)	-	*7 kali*	0	*Usulan OPD*
401.1.19	**Rapat-rapat koordinasi dan konsultasi ke dalam daerah**		Bajawa									
	Perjalanan dinas dalam daerah	*Terlaksananya rapat-rapat kordinasi dalam daerah*	*Kab. Ngada*	*15 kali*	*100,600,000*	*0*	*0*	Dana Alokasi Umum (D A U)	-	*15 kali*	0	*Usulan OPD*
401.1.21	**Penyediaan Jasa Kantor**		Bajawa									
	Belanja Jasa Kantor	*terlaksananya pelayanan jasa kantor yang baik*	*Bajawa*	*100 %*	*55,666,000*	*0*	*0*	Dana Alokasi Umum (D A U)	-	*100 %*	0	*Usulan OPD*
401.1.22	**Penyediaan Layanan Pengadaan Secara**		Bajawa									
	Penyediaan LPSE	*terlaksananya layanan pengadaan secara elektronik*	*Bajawa*	*100 %*	*925,284,000*	*0*	*0*	Dana Alokasi Umum (D A U)	-	*100 %*	0	*Usulan OPD*
401.1.23	**Penyediaan Unit Layanan Pengadaan**		Bajawa									
	Penyediaan ULP	*Terlaksananya ULP Barang dan jasa*	*Bajawa*	*100 %*	*624,323,000*	*0*	*0*	Dana Alokasi Umum (D A U)	-	*100 %*	0	*Usulan OPD*
401.5	**Program Peningkatan Kapasitas Sumber Daya Aparatur**	**Meningkatnya Kapasitas Sumber Daya Aparatur**	**Bajawa**	**100 orang**						**100 orang**		
401.5.4	**Bimbingan Teknis Implementasi Peraturan Perundang-Undangan**		Bajawa									

OPD : SEKRETARIAT DAERAH

KODE	Urusan/Bidang Urusan Pemerintahan Daerah dan Program/Kegiatan	Indikator Capaian Kinerja Program (outcome) / Kegiatan (output)	Rencana Tahun 2019 (Tahun Rencana)						Catatan Penting	Perkiraan Maju Rencana		Asal Usulan
			Lokasi	Target Capaian	Pagu Indikatif	Pagu Indikatif	Pagu Indikatif	Sumber Dana		Target	Kebutuhan Dana / Pagu Indikatif	
	Bimtek Barang dan jasa	*Tersedianya Aparatur yang memahami proses pengadaan barang dan jasa*	*Bajawa*	*100 orang*	*77,249,740*	*0*	*0*	Dana Alokasi Umum (D A U)	-	*100 orang*	0	*Usulan OPD*
7	**BAGIAN HUKUM**											
401.1	**Program Pelayanan Administrasi Perkantoran**	**Cakupan Pelayanan Administrasi Perkantoran**	**Bajawa**	**100 %**						**100 %**		
401.1.1	**Penyediaan jasa surat menyurat**		Bajawa									
	Penyediaan jasa surat	*jumlah bahan surat menyurat*	*Bajawa*	*105 Lembar*	*390,000*	*0*	*0*	Dana Alokasi Umum (D A U)	*Kegiatan rutin*	*106*	390,000	*Usulan OPD*
401.1.3	**Penyediaan jasa peralatan dan perlengkapan kantor**	Jumlah peralatan dan perlengkapan kantor tersedia	Bagian Hukum	2 unit						2 unit		
	Penyedian peralatan dan perlengkapan kantor	*jumlah peralatan dan perlengkapan kantor yang tersedia*	*Bagian Hukum*	*2 unit*	*11,100,000*	*0*	*0*	Dana Alokasi Umum (D A U)	*Kegiatan rutin*	*2 unit*	11,100,000	*Usulan OPD*
401.1.6	**Penyediaan jasa pemeliharaan dan perizinan kendaraan**	jumlah kendaraan yang beroperasi	Bajawa	1 unit						1 unit		
	Penyediaan jasa pemeliharaan dan perizinan kendaraan dinas/operasional	*jumlah kendaraan yang beroperasi*	*Bajawa*	*1 unit*	*13,390,000*	*0*	*0*	Dana Alokasi Umum (D A U)	*Kegiatan rutin*	*1 unit*	13,390,000	*Usulan OPD*
401.1.7	**Penyediaan jasa administrasi keuangan**	Jumlah Pengelola administrasi	Bagian	4 Orang						4 Orang		
	Penyediaan jasa administrasi keuangan	*Jumlah pengelola administrasi*	*Bagian*	*4 Orang*	*12,063,600*	*0*	*0*	Dana Alokasi Umum (D A U)	*Kegiatan rutin*	*4 Orang*	12,063,600	*Usulan OPD*
401.1.8	**Penyediaan jasa kebersihan kantor**	Jumlah peralatan kebersihan kantor	Bagian	4 Jenis						4 Jenis		

OPD : SEKRETARIAT DAERAH

KODE	Urusan/Bidang Urusan Pemerintahan Daerah dan Program/Kegiatan	Indikator Capaian Kinerja Program (outcome) / Kegiatan (output)	Rencana Tahun 2019 (Tahun Rencana)						Catatan Penting	Perkiraan Maju Rencana		Asal Usulan
			Lokasi	Target Capaian	Pagu Indikatif	Pagu Indikatif	Pagu Indikatif	Sumber Dana		Target	Kebutuhan Dana / Pagu Indikatif	
	Penyediaan jasa kebersihan kantor	*Jumlah peralatan kebersihan kantor*	*Bagian*	*4 Jenis*	*196,100*	*0*	*0*	Dana Alokasi Umum (D A U)	*Kegiatan rutin*	*4 Jenis*	196,100	*Usulan OPD*
401.1.9	**Penyediaan jasa perbaikan peralatan kerja**	Jumlah peralatan kerja yang diperbaiki	Bagian	5 unit						5 unit		
	Penyediaan jasa perbaikan	*Jumlah peralatan kerja yang diperbaiki*	*Bagian*	*5 unit*	*1,250,000*	*0*	*0*	Dana Alokasi Umum (D A U)	*Kegiatan rutin*	*5 unit*	1,250,000	*Usulan OPD*
401.1.10	**Penyediaan alat tulis kantor**	Jumlah ATK yang disediakan	Bagian	15 Jenis						15 Jenis		
	Penyediaan alat tulis kantor	*Jumlah ATK yang disediakan*	*Bagian*	*15 Jenis*	*3,793,800*	*0*	*0*	Dana Alokasi Umum (D A U)	*Kegiatan rutin*	*15 Jenis*	3,793,800	*Usulan OPD*
401.1.11	**Penyediaan barang cetakan dan penggandaan**	Jumlah barang cetakan dan	Bajawa	253 buku						253 buku		
	Penyediaan barang cetakan dan penggandaan	*Jumlah barang cetakan dan*	*Bajawa*	*253 buku*	*14,732,500*	*0*	*0*	Dana Alokasi Umum (D A U)	*Kegiatan rutin*	*253 buku*	14,732,500	*Usulan OPD*
401.1.15	**Penyediaan bahan bacaan dan peraturan perundang-undangan**	Jumlah bahan bacaan dan peraturan	Bagian Hukum	12 buku						12 buku		
	Penyediaan bahan bacaan dan peraturan perundang-	*Jumlah bahan bacaan dan peraturan*	*Bagian Hukum*	*12 buku*	*2,340,000*	*0*	*0*	Dana Alokasi Umum (D A U)	*Kegiatan rutin*	*12 buku*	2,340,000	*Usulan OPD*
401.1.17	**Penyediaan makanan dan minuman**	Jumlah penyediaan makanan dan minuman rapat	Bagian Hukum	12 bulan						12 bulan		
	Penyediaaan makanan dan minuman	*Jumlah penyediaan makanan dan minuman rapat*	*Bagian Hukum*	*12 bulan*	*1,200,000*	*0*	*0*	Dana Alokasi Umum (D A U)	*Kegiatan rutin*	*12 bulan*	1,200,000	*Usulan OPD*
401.1.18	**Rapat-rapat koordinasi dan konsultasi ke luar daerah**	Jumlah rapat koordinasi dan konsultasi ke luar	Provinsi dan Pusat	6 kali						6 kali		

OPD : SEKRETARIAT DAERAH

KODE	Urusan/Bidang Urusan Pemerintahan Daerah dan Program/Kegiatan	Indikator Capaian Kinerja Program (outcome) / Kegiatan (output)	Rencana Tahun 2019 (Tahun Rencana)						Catatan Penting	Perkiraan Maju Rencana		Asal Usulan
			Lokasi	Target Capaian	Pagu Indikatif	Pagu Indikatif	Pagu Indikatif	Sumber Dana		Target	Kebutuhan Dana / Pagu Indikatif	
	Rapat-rapat koordinasi dan konsultasi ke luar daerah	*Jumlah rapat koordinasi dan konsultasi ke luar daerah*	*Provinsi dan Pusat*	*6 kali*	*57,444,000*	*0*	*0*	Dana Alokasi Umum (D A U)	*Kegiatan rutin*	*6 kali*	57,444,000	*Usulan OPD*
401.1.19	**Rapat-rapat koordinasi dan konsultasi ke dalam daerah**	Jumlah rapat koordinasi dan konsultasi ke dalam	Kabupaten Ngada	26 kali						26 kali		
	Rapat-rapat koordinasi dan konsultasi ke dalam daerah	*Jumlah rapat koordinasi dan konsultasi ke dalam daerah*	*Kabupaten Ngada*	*26 kali*	*32,100,000*	*0*	*0*	Dana Alokasi Umum (D A U)	*Kegiatan rutin*	*26 kali*	32,100,000	*Usulan OPD*
401.20	**Program peningkatan sistem pengawasan internal dan pengendalian pelaksanaan kebijakan KDH**	**Meningkatnya penyelesaian kasus pengaduan di dalam di luar**	**Kabupaten Ngada**	**100 %**						**100 %**		
401.20.4	**Penanganan kasus pada wilayah pemerintahan dibawahnya**	jumlah kasus yang ditangani	Kabupaten Ngada	2 kasus						2 kasus		
	Penanganan kasus pada wilayah pemerintahan	*jumlah kasus yang ditangani*	*Kabupaten Ngada*	*2 kasus*	*100,000,000*	*0*	*0*	Dana Alokasi Umum (D A U)	-	*2 kasus*	100,000,000	*Usulan OPD*
401.26	**Program Penataan Peraturan Perundang-Undangan**	**Meningkatnya kesadaran dan pemahaman masyarakat terhadap peraturan perundang-**	**Provinsi, Kabupaten, dan Kecamatan**	**100 %**						**100 %**		
401.26.3	**Legislasi rancangan peraturan perundang-**	Jumlah Perda yang ditetapkan	Kabupaten Ngada	5 Perda						5 Perda		
	Legislasi Rancangan Peraturan Perundang-	*Jumlah Perda yang ditetapkan*	*Kabupaten Ngada*	*100 %*	*348,200,000*	*0*	*0*	Dana Alokasi Umum (D A U)	*Kegiatan rutin*	*100 %*	348,200,000	*Usulan OPD*

OPD : SEKRETARIAT DAERAH

KODE	Urusan/Bidang Urusan Pemerintahan Daerah dan Program/Kegiatan	Indikator Capaian Kinerja Program (outcome) / Kegiatan (output)	Rencana Tahun 2019 (Tahun Rencana)						Catatan Penting	Perkiraan Maju Rencana		Asal Usulan
			Lokasi	Target Capaian	Pagu Indikatif	Pagu Indikatif	Pagu Indikatif	Sumber Dana		Target	Kebutuhan Dana / Pagu Indikatif	
401.26.6	**Kajian peraturan perundang-undangan daerah terhadap peraturan perundang-undangan yang baru, lebih tinggi dan keserasian antar peraturan peundang-undangan daerah**	Jumlah produk hukum yang dikaji	Bagian Hukum	450 Produk Hukum						450 Produk Hukum		
	Kajian Peraturan Perundang-undangan Daerah terhadap Peraturan Perundang-undangan yang Baru, Lebih Tinggi dan Keserasian antar Peraturan Perundang-	*Jumlah produk hukum yang dikaji*	*Bagian Hukum*	*100 %*	*17,400,000*	*0*	*0*	Dana Alokasi Umum (D A U)	*Kegiatan rutin*	*100 %*	17,400,000	*Usulan OPD*
401.26.7	**Publikasi Peraturan Perundang-undangan**	Jumlah peserta yang mengikuti penyuluhan hukum	Orang	145 Orang						145 Orang		
	Publikasi Peraturan Perundang-undangan	*Jumlah peserta yang mengikuti penyuluhan hukum*	*Desa*	*100 %*	*34,400,000*	*0*	*0*	Dana Alokasi Umum (D A U)	*Kegiatan rutin*	*100 %*	34,400,000	*Usulan OPD*
8	**BAGIAN ORGANISASI**											
401.1	**Program Pelayanan Administrasi Perkantoran**		**Bagian Organisasi**									
401.1.1	**Penyediaan jasa surat menyurat**		Bajawa									
	Penyediaan surat menyurat				*540,000*	*0*	*0*	Dana Alokasi Umum (D A U)	--		540,000	*Usulan OPD*
401.1.2	**Penyediaan jasa komunikasi, sumber daya**		Bajawa									
	Penyediaan jasa komunikasi, sumber daya air dan listrik				*9,000,000*	*0*	*0*	Dana Alokasi Umum (D A U)	--		9,000,000	*Usulan OPD*

OPD : SEKRETARIAT DAERAH

KODE	Urusan/Bidang Urusan Pemerintahan Daerah dan Program/Kegiatan	Indikator Capaian Kinerja Program (outcome) / Kegiatan (output)	Rencana Tahun 2019 (Tahun Rencana)						Catatan Penting	Perkiraan Maju Rencana		Asal Usulan
			Lokasi	Target Capaian	Pagu Indikatif	Pagu Indikatif	Pagu Indikatif	Sumber Dana		Target	Kebutuhan Dana / Pagu Indikatif	
401.1.6	**Penyediaan jasa pemeliharaan dan perizinan kendaraan**		Bajawa									
	Penyediaan jasa pemeliharaan dan perizinan kendaraan dinas/operasional				*5,000,000*	*0*	*0*	Dana Alokasi Umum (D A U)	--		5,000,000	*Usulan OPD*
401.1.7	**Penyediaan jasa administrasi keuangan**		Bajawa									
	Penyediaan jasa keuangan				*170,472,000*	*0*	*0*	Dana Alokasi Umum (D A U)	----		179,472,000	*Usulan OPD*
401.1.8	**Penyediaan jasa kebersihan kantor**		Bajawa									
	Penyediaan jasa kebersihan kantor				*700,000*	*0*	*0*	Dana Alokasi Umum (D A U)	--		700,000	*Usulan OPD*
401.1.9	**Penyediaan jasa perbaikan peralatan kerja**		Bajawa									
	Penyediaan jasa perbaikan peralatan kantor				*1,500,000*	*0*	*0*	Dana Alokasi Umum (D A U)	----		1,500,000	*Usulan OPD*
401.1.10	**Penyediaan alat tulis kantor**		Bajawa									
	Penyediaan ATK				*10,230,500*	*0*	*0*	Dana Alokasi Umum (D A U)	--		10,230,500	*Usulan OPD*
401.1.11	**Penyediaan barang cetakan dan penggandaan**		Bajawa									
	Penyediaan barang cetak dan penggandaan				*6,219,500*	*0*	*0*	Dana Alokasi Umum (D A U)	--		6,227,500	*Usulan OPD*
401.1.13	**Penyediaan peralatan dan perlengkapan kantor**		Bajawa									
	Penyediaan peralatan dan perlengkapan kantor				*14,000,000*	*0*	*0*	Dana Alokasi Umum (D A U)	----		14,000,000	*Usulan OPD*

OPD : SEKRETARIAT DAERAH

KODE	Urusan/Bidang Urusan Pemerintahan Daerah dan Program/Kegiatan	Indikator Capaian Kinerja Program (outcome) / Kegiatan (output)	Rencana Tahun 2019 (Tahun Rencana)						Catatan Penting	Perkiraan Maju Rencana		Asal Usulan
			Lokasi	Target Capaian	Pagu Indikatif	Pagu Indikatif	Pagu Indikatif	Sumber Dana		Target	Kebutuhan Dana / Pagu Indikatif	
401.1.17	**Penyediaan makanan dan minuman**		Bajawa									
	penyediaan makanan dan minuman				*95,430,000*	*0*	*0*	Dana Alokasi Umum (D A U)	----		96,620,000	*Usulan OPD*
401.1.18	**Rapat-rapat koordinasi dan konsultasi ke luar daerah**		Bajawa									
	Rapat-rapat koordinasi dan konsultasi ke mluar daerah				*209,936,000*	*0*	*0*	Dana Alokasi Umum (D A U)	--		250,000,000	*Usulan OPD*
401.1.19	**Rapat-rapat koordinasi dan konsultasi ke dalam daerah**		Bajawa									
	Penyediaan perjalanan dinas dalam daerah				*29,950,000*	*0*	*0*	Dana Alokasi Umum (D A U)	----		35,000,000	*Usulan OPD*
401.6	**Program peningkatan pengembangan sistem pelaporan capaian kinerja dan keuangan**		**Ngada**									
401.6.1	**Penyusunan laporan capaian kinerja dan ikhtisar realisasi kinerja SKPD**		Ngada									
	Penyusunan Laporan Capaian Kinerja dan Ikhtisar Reliasai Kinerja Perangkat DAerah				*218,564,000*	*0*	*0*	Dana Alokasi Umum (D A U)	-		0	*Usulan OPD*
9	**BAGIAN UMUM**											
401.1	**Program Pelayanan Administrasi Perkantoran**		**Bajawa**									
401.1.1	**Penyediaan jasa surat menyurat**		Bajawa									
	Penyediaan jasa surat	*Jumlah surat yang di kirim dalam 1 tahun*	*Bajawa*	*100 %*	*1,350,000*	*0*	*0*	Dana Alokasi Umum (D A U)	-	*100 %*	1,363,500	*Usulan OPD*

OPD : SEKRETARIAT DAERAH

KODE	Urusan/Bidang Urusan Pemerintahan Daerah dan Program/Kegiatan	Indikator Capaian Kinerja Program (outcome) / Kegiatan (output)	Rencana Tahun 2019 (Tahun Rencana)						Catatan Penting	Perkiraan Maju Rencana		Asal Usulan
			Lokasi	Target Capaian	Pagu Indikatif	Pagu Indikatif	Pagu Indikatif	Sumber Dana		Target	Kebutuhan Dana / Pagu Indikatif	
401.1.2	**Penyediaan jasa komunikasi, sumber daya**	pembayaran rekening listrik, air, dan telepon internet	Bajawa	100 %						100 %		
	Penyedia an jasa komunikasi, sumber daya air dan listrik	*Pembayaran rekening listrik, air dan telepon/internet selama 1 tahun*	*Bajawa*	*100 %*	*193,940,000*	*0*	*0*	Dana Alokasi Umum (D A U)	-	*100 %*	194,950,000	*Usulan OPD*
401.1.3	**Penyediaan jasa peralatan dan perlengkapan kantor**	Terlaksananya kegiatan penyediaan jasa peralatan dan perlengkapan kantor	Bajawa	100 %						100 %		
	Penyediaan jasa peralatan dan perlengkapan kantor	*Jumlah perlatan dan perlengkapan kantor dipakai dalam 1*	*Bajawa*	*100 %*	*38,717,600*	*0*	*0*	Dana Alokasi Umum (D A U)	-	*100 %*	39,104,776	*Usulan OPD*
401.1.6	**Penyediaan jasa pemeliharaan dan perizinan kendaraan dinas/operasional**	Terlaskananya pemeliharaan dan perijinan kendaraan dinas roda 2, 4 dan 6 selama 1 tahun	Bajawa	100 %						100 %		
	Penyediaan jasa pemeliharaan dan perijinan kendaraan dinas/operasional	*Terlaksananya pemeliharaan dan perijinan kendaraan dinas roda 2, 4 dan 6 selama 1 tahun*	*Bajawa*	*100 %*	*281,631,400*	*0*	*0*	Dana Alokasi Umum (D A U)	-	*100 %*	38,717,606	*Usulan OPD*
401.1.7	**Penyediaan jasa administrasi keuangan**		Bajawa									
	Penyediaan jasa administrasi keuangan	*Pembayaran honor APBD dan jumlah laporan keuangan selama 1 tahun*	*Bajawa*	*100 %*	*60,252,000*	*0*	*0*	Dana Alokasi Umum (D A U)	-	*100 %*	67,799,280	*Usulan OPD*
401.1.8	**Penyediaan jasa kebersihan kantor**	Jumlah ruangan yang dibersihakan	Bajawa	100 %						100 %		

OPD : SEKRETARIAT DAERAH

KODE	Urusan/Bidang Urusan Pemerintahan Daerah dan Program/Kegiatan	Indikator Capaian Kinerja Program (outcome) / Kegiatan (output)	Rencana Tahun 2019 (Tahun Rencana)						Catatan Penting	Perkiraan Maju Rencana		Asal Usulan
			Lokasi	Target Capaian	Pagu Indikatif	Pagu Indikatif	Pagu Indikatif	Sumber Dana		Target	Kebutuhan Dana / Pagu Indikatif	
	Penyediaan jasa kebersihan kantor	*Jumlah ruangan yang dibersihakan*	*Bajawa*	*100 %*	*315,734,200*	*0*	*0*	Dana Alokasi Umum (D A U)	-	*100 %*	333,902,061	*Usulan OPD*
401.1.9	**Penyediaan jasa perbaikan peralatan kerja**	jumlah peralatan kerja yang siap	Bajawa	100 %						100 %		
	penyediaan jasa perbaikan peralatan kerja	*jumlah peralatan kerja yang siap*	*Bajawa*	*100 %*	*6,675,000*	*0*	*0*	Dana Alokasi Umum (D A U)	-	*100 %*	0	*Usulan OPD*
401.1.10	**Penyediaan alat tulis kantor**	jumlah alat tulis kantor yang tersedia	Bajawa	100 %						100 %		
	penyediaan alat tulis kantor	*jumlah alat tulis kantor yang tersedia*	*Bajawa*	*100 %*	*20,905,400*	*0*	*0*	Dana Alokasi Umum (D A U)	-	*100 %*	35,355,400	*Usulan OPD*
401.1.11	**Penyediaan barang cetakan dan penggandaan**	jumlah dokumen yang dicetak, digandakan dan dijilid serta jumlah surat	Bajawa	100 %						100 %		
	penyedian barang cetakan dan penggandaan	*jumlah dokumen yang dicetak, digandakan dan dijilid serta jumlah surat*	*Bajawa*	*100 %*	*19,000,000*	*0*	*0*	Dana Alokasi Umum (D A U)	-	*100 %*	19,000,000	*Usulan OPD*
401.1.12	**Penyediaan komponen instalasi listrik/penerangan bangunan kantor**	jumlah komponen listrik yang digunakan	Bajawa	100 %						100 %		
	penyediaan komponens instalasi listrik /penerangan bangunan kantor	*jumlah komponen listrik yang digunakan*	*Bajawa*	*100 %*	*29,934,080*	*0*	*0*	Dana Alokasi Umum (D A U)	-	*100 %*	30,233,421	*Usulan OPD*
401.1.13	**Penyediaan peralatan dan perlengkapan kantor**	jumlah peralatan dan perlengkapan kantor yang tersedia	Bajawa	100 %						100 %		
	Penyediaan peralatan dan perlengkapan kantor	*jumlah peralatan dan perlengkapan kantor yang tersedia*	*Bajawa*	*100 %*	*26,046,700*	*0*	*0*	Dana Alokasi Umum (D A U)	-	*100 %*	26,307,167	*Usulan OPD*

OPD : SEKRETARIAT DAERAH

KODE	Urusan/Bidang Urusan Pemerintahan Daerah dan Program/Kegiatan	Indikator Capaian Kinerja Program (outcome) / Kegiatan (output)	Rencana Tahun 2019 (Tahun Rencana)						Catatan Penting	Perkiraan Maju Rencana		Asal Usulan
			Lokasi	Target Capaian	Pagu Indikatif	Pagu Indikatif	Pagu Indikatif	Sumber Dana		Target	Kebutuhan Dana / Pagu Indikatif	
401.1.14	**Penyediaan peralatan rumah tangga**	Jumlah bahan bakar minyak/kayu api/tabung gas yang dipakai selama 1	Bajawa	100 %						100 %		
	Penyediaan peralatan rumah tangga	*Jumlah bahan bakar minyak/kayu api/tabung gas yang dipakai selama 1*	*Bajawa*	*100 %*	*45,360,000*	*0*	*0*	Dana Alokasi Umum (D A U)	-	*100 %*	45,813,600	*Usulan OPD*
401.1.15	**Penyediaan bahan bacaan dan peraturan perundang-undangan**	Jumlah surat kabar/media masa selama 1 tahun	Bajawa	100 %						100 %		
	pentediaan bahan bacaan dan peraturan perundang	*Jumlah surat kabar/media masa selama 1 tahun*	*Bajawa*	*100 %*	*5,880,000*	*0*	*0*	Dana Alokasi Umum (D A U)	-	*100 %*	5,950,000	*Usulan OPD*
401.1.17	**Penyediaan makanan dan minuman**	Jumlah makan dan minum rapat,makan dan minum tamu, dan makan dan minum kegiatan	Bajawa	100 %						100 %		
	Penyediaan makanan dan minuman	*Jumlah makan dan minum rapat,makan dan minum tamu, dan makan dan minum kegiatan*	*Bajawa*	*100 %*	*2,122,125,000*	*0*	*0*	Dana Alokasi Umum (D A U)	-	*100 %*	2,122,130,000	*Usulan OPD*
401.1.18	**Rapat-rapat koordinasi dan konsultasi ke luar daerah**	Jumlah perjalanan dinas ke luar daerah	Bajawa	100 %						100 %		
	Rapat-rapat koordinasi dan konsultasi ke luar daerah	*Jumlah perjalanan dinas ke luar daerah*	*Bajawa,NTT, Denpasar, Surabaya, Jakarta*	*100 %*	*1,249,914,000*	*0*	*0*	Dana Alokasi Umum (D A U)	-	*100 %*	1,262,500,000	*Usulan OPD*
401.1.19	**Rapat-rapat koordinasi dan konsultasi ke dalam daerah**	Jumlah perjalanan di dalam daerah	Bajawa dan 12 kecamatan	100 %						100 %		

OPD : SEKRETARIAT DAERAH

KODE	Urusan/Bidang Urusan Pemerintahan Daerah dan Program/Kegiatan	Indikator Capaian Kinerja Program (outcome) / Kegiatan (output)	Rencana Tahun 2019 (Tahun Rencana)						Catatan Penting	Perkiraan Maju Rencana		Asal Usulan
			Lokasi	Target Capaian	Pagu Indikatif	Pagu Indikatif	Pagu Indikatif	Sumber Dana		Target	Kebutuhan Dana / Pagu Indikatif	
	Rapat-rapat koordinasi dan konsultasi ke dalam daerah	*Jumlah perjalanan di dalam daerah*	*Bajawa dan 12 kecamatan*	*100 %*	*218,250,000*	*0*	*0*	Dana Alokasi Umum (D A U)	-	*100 %*	220,483,000	*Usulan OPD*
401.1.21	**Penyediaan Jasa Kantor**	Jumlah pakaian dinas dan Bupati dan Wakil Bupati	Bajawa	100 %						100 %		
	Penyediaan jasa kantor	*Jumlah pakaian dinas Bupati dan Wakil Bupati*	*Bajawa*	*100 %*	*360,304,000*	*0*	*0*	Dana Alokasi Umum (D A U)	-	*100 %*	354,362,540	*Usulan OPD*
401.2	**Program Peningkatan Sarana dan Prasarana Aparatur**	**Meningkatnya Ketersediaan Sarana dan Prasarana Aparatur**	**Bajawa**	**100 %**						**100 %**		
401.2.6	**Pengadaan perlengkapan rumah jabatan/dinas**		Bajawa									
	Pengadaan Perlengkapan Rumah Jabatan/Dinas	*Jumlah perlengkapan Rumah*	*Bajawa*	*100 %*	*180,750,000*	*0*	*0*	Dana Alokasi Umum (D A U)	-	*100 %*	182,557,500	*Usulan OPD*
401.2.8	**Pengadaan peralatan rumah jabatan/dinas**	Jumlah Peralatan Rumah	Bajawa dan Surabaya	100 %						100 %		
	Pengadaan Peralatan Rumah Jabatan/Dinas	*Jumlah Peralatan Rumah*	*Bajawa*	*100 %*	*68,996,000*	*0*	*0*	Dana Alokasi Umum (D A U)	-	*100 %*	68,996,000	*Usulan OPD*
401.2.20	**Pemeliharaan rutin/berkala rumah jabatan**	Pemeliharaan Rumah Dinas Yang	Bajawa	100 %						100 %		
	Pemeliharaan Rutin/Berkala Rumah Jabatan	*Pemeliharaan Rumah Dinas Yang*	*Bajawa*	*100 %*	*65,626,400*	*0*	*0*	Dana Alokasi Umum (D A U)	-	*100 %*	65,626,400	*Usulan OPD*
					9,949,767,600	**0**	**0**					
1	**SEKRETARIAT DPRD**											
401.1	**Program Pelayanan Administrasi Perkantoran**	**Cakupan Pelayanan Administrasi Perkantoran**	**Bajawa**	**100 %**						**100 %**		

OPD : SEKRETARIAT DPRD

KODE	Urusan/Bidang Urusan Pemerintahan Daerah dan Program/Kegiatan	Indikator Capaian Kinerja Program (outcome) / Kegiatan (output)	Rencana Tahun 2019 (Tahun Rencana)						Catatan Penting	Perkiraan Maju Rencana		Asal Usulan
			Lokasi	Target Capaian	Pagu Indikatif	Pagu Indikatif	Pagu Indikatif	Sumber Dana		Target	Kebutuhan Dana / Pagu Indikatif	
401.1.1	**Penyediaan jasa surat menyurat**	Jumlah bahan surat menyurat	Bajawa	220 buah						220 buah		
	Penyediaan Jasa Surat	*Jumlah bahan surat menyurat*	*Bajawa*	*220 buah*	*10,867,000*	*0*	*0*	Dana Alokasi Umum (D A U)	-	*220 buah*	10,867,000	*Usulan OPD*
401.1.2	**Penyediaan jasa komunikasi, sumber daya**	Jumlah pembayaran tagihan TAL tepat waktu.	Bajawa	15 Rekening TAL						15 Rekening		
	Penyediaan Jasa Komunikasi, Sumber Daya Air dan Listrik	*Jumlah rekening tagihan TAL tepat waktu.*	*Bajawa*	*15 Rekening TAL*	*214,800,000*	*0*	*0*	Dana Alokasi Umum (D A U)	-	*15 Rekening*	214,800,000	*Usulan OPD*
401.1.3	**Penyediaan jasa peralatan dan perlengkapan kantor**	Jumlah jenis peralatan dan perlengkapan kantor	Bajawa	26 jenis						26 jenis		
	Penyediaan Peralatan dan Perlengkapan Kantor	*Jumlah jenis peralatan dan perlengkapan kantor*	*Bajawa*	*26 jenis*	*52,486,500*	*0*	*0*	Dana Alokasi Umum (D A U)	-	*26 jenis*	52,486,500	*Usulan OPD*
401.1.4	**Penyediaan jasa jaminan pemeliharaan kesehatan PNS**	Jumlah Pimpinan dan Anggota DPRD yang difasilitasi jaminan kesehatannya	Bajawa	25 orang						25 orang		
	Penyediaan Jasa Jaminan Pemeliharaan Kesehatan PNS	*Jumlah Pimpinan dan Anggota DPRD yang difasilitasi jaminan kesehatannya*	*Bajawa*	*25 orang*	*44,800,000*	*0*	*0*	Dana Alokasi Umum (D A U)	-	*25 orang*	44,800,000	*Usulan OPD*
401.1.6	**Penyediaan jasa pemeliharaan dan perizinan kendaraan**	Jumlah kendaraan yang memiliki ijin dan layak	Bajawa	7 unit						7 unit		
	Penyediaan Jasa pemeliharaan dan Perizinan Kendaraan Dinas /	*Jumlah kendaraan yang memiliki ijin dan layak*	*Bajawa*	*7 unit*	*296,360,000*	*0*	*0*	Dana Alokasi Umum (D A U)	-	*7 unit*	296,360,000	*Usulan OPD*
401.1.7	**Penyediaan jasa administrasi keuangan**	Jumlah pengelola keuangan	Bajawa	7 orang						7 orang		

OPD : SEKRETARIAT DPRD

KODE	Urusan/Bidang Urusan Pemerintahan Daerah dan Program/Kegiatan	Indikator Capaian Kinerja Program (outcome) / Kegiatan (output)	Rencana Tahun 2019 (Tahun Rencana)						Catatan Penting	Perkiraan Maju Rencana		Asal Usulan
			Lokasi	Target Capaian	Pagu Indikatif	Pagu Indikatif	Pagu Indikatif	Sumber Dana		Target	Kebutuhan Dana / Pagu Indikatif	
	Penyediaan Jasa Adminstrasi Keuangan	*Jumlah pengelola keuangan*	*Bajawa*	*7 orang*	*106,170,000*	*0*	*0*	Dana Alokasi Umum (D A U)	-	*7 orang*	106,170,000	*Usulan OPD*
401.1.8	**Penyediaan jasa kebersihan kantor**	Jumlah jenis peralatan kebersihan kantor yang disediakan dan jumlah tenaga	Bajawa	37 jenis						37 jenis		
	Penyediaan Jasa kebersihan Kantor	*Jumlah jenis peralatan kebersihan kantor yang disediakan dan jumlah tenaga*	*Bajawa*	*37 jenis*	*276,051,000*	*0*	*0*	Dana Alokasi Umum (D A U)	-	*37 jenis*	276,051,000	*Usulan OPD*
401.1.9	**Penyediaan jasa perbaikan peralatan kerja**	Jumlah peralatan kerja yang diperbaiki	Bajawa	6 buah						6 buah		
	Penyediaan Jasa Perbaikan Peralatan Kerja	*Jumlah jenis peralatan dan perlengkapan kantor*	*Bajawa*	*6 buah*	*16,164,000*	*0*	*0*	Dana Alokasi Umum (D A U)	-	*6 buah*	16,164,000	*Usulan OPD*
401.1.10	**Penyediaan alat tulis kantor**	Jumlah jenis ATK yang disediakan	Bajawa	58 jenis						58 jenis		
	Penyediaan Alat Tulis Kantor	*Jumlah jenis ATK yang disediakan*	*Bajawa*	*58 jenis*	*50,000,000*	*0*	*0*	Dana Alokasi Umum (D A U)	-	*58 jenis*	50,000,000	*Usulan OPD*
401.1.11	**Penyediaan barang cetakan dan penggandaan**	Jumlah barang cetakan dan	Bajawa	192666 lembar						192666 lembar		
	Penyediaan Barang Cetakan dan Penggandaan	*Jumlah barang cetakan dan*	*Bajawa*	*192666 lembar*	*52,634,300*	*0*	*0*	Dana Alokasi Umum (D A U)	-	*192666 lembar*	52,634,300	*Usulan OPD*
401.1.12	**Penyediaan komponen instalasi listrik/penerangan bangunan kantor**	Jumlah jenis komponen peralatan	Bajawa	17 jenis						17 jenis		
	Penyediaan Komponen Instalasi Listrik/ Penerangan Bangunan Kantor	*Jumlah komponen peralatan listrik*	*Bajawa*	*17 jenis*	*13,112,100*	*0*	*0*	Dana Alokasi Umum (D A U)	-	*17 jenis*	13,112,100	*Usulan OPD*

OPD : SEKRETARIAT DPRD

KODE	Urusan/Bidang Urusan Pemerintahan Daerah dan Program/Kegiatan	Indikator Capaian Kinerja Program (outcome) / Kegiatan (output)	Rencana Tahun 2019 (Tahun Rencana)						Catatan Penting	Perkiraan Maju Rencana		Asal Usulan
			Lokasi	Target Capaian	Pagu Indikatif	Pagu Indikatif	Pagu Indikatif	Sumber Dana		Target	Kebutuhan Dana / Pagu Indikatif	
401.1.14	**Penyediaan peralatan rumah tangga**	Jumlah jenis peralatan rumah tangga yang	Bajawa	18 jenis						18 jenis		
	Penyediaan Peralatan Rumah Tangga	*Jumlah jenis peralatan rumah tangga yang*	*Bajawa*	*18 jenis*	*40,150,000*	*0*	*0*	Dana Alokasi Umum (D A U)	-	*18 jenis*	40,150,000	*Usulan OPD*
401.1.18	**Rapat-rapat koordinasi dan konsultasi ke luar daerah**	Jumlah rapat konsultasi dan koordinasi keluar daerah yang	Bajawa, Kupang, Jakarta dan Provinsi Lainnya	161 kali						161 kali		
	Rapat - rapat Koordinasi dan Konsultasi ke Luar Daerah	*Jumlah rapat konsultasi dan koordinasi keluar daerah yang dilaksanakan*	*Bajawa, Kupang, Jakarta dan Provinsi Lainnya*	*161 kali*	*5,098,222,000*	*0*	*0*	Dana Alokasi Umum (D A U)	-	*161 kali*	5,098,222,000	*Usulan OPD*
401.1.20	**Penyediaan Jasa Dokumentasi Kantor**	Jumlah jenis jasa dokumentasi kantor yang disediakan	Bajawa	22 jenis						22 jenis		
	Penyediaan Jasa Dokumentasi Kantor	*Jumlah jenis jasa dokumentasi kantor yang disediakan*	*Bajawa*	*22 jenis*	*217,840,000*	*0*	*0*	Dana Alokasi Umum (D A U)	-	*22 jenis*	217,840,000	*Usulan OPD*
401.2	**Program Peningkatan Sarana dan Prasarana Aparatur**	**Prosentase Peningkatan Sarana dan Prasarana Aparatur yang Memadai**	**Bajawa**	**100 %**						**100 %**		
401.2.22	**Pemeliharaan rutin/berkala gedung kantor**	Jumlah gedung/bangunan yang direhabilitasi	Bajawa	4 unit						4 unit		
	Pemeliharaan rutin/berkala gedung kantor	*Jumlah gedung/bangunan yang direhabilitasi*	*Bajawa*	*4 unit*	*48,000,000*	*0*	*0*	Dana Alokasi Umum (D A U)	-	*4 unit*	48,000,000	*Usulan OPD*

OPD : SEKRETARIAT DPRD

KODE	Urusan/Bidang Urusan Pemerintahan Daerah dan Program/Kegiatan	Indikator Capaian Kinerja Program (outcome) / Kegiatan (output)	Rencana Tahun 2019 (Tahun Rencana)						Catatan Penting	Perkiraan Maju Rencana		Asal Usulan
			Lokasi	Target Capaian	Pagu Indikatif	Pagu Indikatif	Pagu Indikatif	Sumber Dana		Target	Kebutuhan Dana / Pagu Indikatif	
401.3	**Program peningkatan disiplin aparatur**	**Prosentase peningkatan Disiplin dan Etos Kerja Aparatur**	**Bajawa**	**100 %**						**100 %**		
401.3.2	**Pengadaan pakaian dinas beserta perlengkapannya**	Jumlah pakaian dinas dan perlengkapannya	Bajawa	150 pasang						3 pasang		
	Pengadaan pakain Dinas Beserta perlengkapannya	*Jumlah pakaian dinas dan perlengkapannya*	*Bajawa*	*150 pasang*	*362,000,000*	*0*	*0*	Dana Alokasi Umum (D A U)	-	*3 pasang*	181,000,000	*Usulan OPD*
401.15	**Program peningkatan kapasitas lembaga perwakilan rakyat daerah**	**Meningkatnya Fungsi Sekretariat Dalam Mendukung Peran dan Fungsi DPRD sebagai Lembaga Perwakilan Rakyat**	**Bajawa**	**100 %**						**100 %**		
401.15.1	**Pembahasan rancangan peraturan daerah**	Jumlah Ranperda dan Ranperda Inisiatif DPRD yang dibahas dan ditetapkan menjadi	Bajawa	7 buah						7 buah		
	Pembahasan rancangan peraturan daerah	*Jumlah Ranperda dan Ranperda Inisiatif DPRD yang dibahas dan ditetapkan menjadi*	*Bajawa*	*7 buah*	*205,247,700*	*0*	*0*	Dana Alokasi Umum (D A U)	-	*7 buah*	205,247,700	*Usulan OPD*
401.15.2	**Hearing/dialog dan koordinasi dengan pejabat pemerintah daerah dan tokoh masyarakat/tokoh**	Jumlah kegiatan hearing/dialog yang dilaksanakan	Bajawa	8 kali						8 kali		

OPD : SEKRETARIAT DPRD

KODE	Urusan/Bidang Urusan Pemerintahan Daerah dan Program/Kegiatan	Indikator Capaian Kinerja Program (outcome) / Kegiatan (output)	Rencana Tahun 2019 (Tahun Rencana)						Catatan Penting	Perkiraan Maju Rencana		Asal Usulan
			Lokasi	Target Capaian	Pagu Indikatif	Pagu Indikatif	Pagu Indikatif	Sumber Dana		Target	Kebutuhan Dana / Pagu Indikatif	
	Hearing/dialog dan koordinasi dengan pejabat pemerintah daerah dan tokoh masyarakat/tokoh agama	*Jumlah kegiatan hearing/dialog yang dilaksanakan*	*Bajawa*	*8 kali*	*36,000,000*	*0*	*0*	Dana Alokasi Umum (D A U)	-	*8 kali*	36,000,000	*Usulan OPD*
401.15.3	**Rapat-rapat alat kelengkapan dewan**	Jumlah rapat yang diselenggarakan	Bajawa	6 kali						6 kali		
	Rapat-Rapat Alat Kelengkapan Dewan	*Jumlah rapat yang diselenggarakan*	*Bajawa*	*6 kali*	*51,825,000*	*0*	*0*	Dana Alokasi Umum (D A U)	-	*6 kali*	51,825,000	*Usulan OPD*
401.15.4	**Rapat-rapat paripurna**	Jumlah ketetapan, keputusan dan rekomendasi-rekomendasi yang dihasilkan	Bajawa	27 kali						27 kali		
	Rapat-Rapat Paripurna	*Jumlah ketetapan, keputusan dan rekomendasi-rekomendasi yang dihasilkan*	*Bajawa*	*27 buah*	*802,188,000*	*0*	*0*	Dana Alokasi Umum (D A U)	-	*27 buah*	802,188,000	*Usulan OPD*
401.15.5	**Kegiatan Reses**	Jumlah kegiatan reses yang	Bajawa	3 kali						3 kali		
	Kegiatan Reses	*Jumlah kegiatan reses yang*	*12 kecamatan*	*3 kali*	*1,253,400,000*	*0*	*0*	Dana Alokasi Umum (D A U)	-	*3 kali*	1,253,400,000	*Usulan OPD*
401.15.6	**Kunjungan kerja pimpinan dan anggota DPRD dalam daerah**	Jumlah kunjungan kerja yang	12 kecamatan	74 kali						74 kali		
	Kunjungan kerja pimpinan dan anggota DPRD dalam daerah	*Jumlah kunjungan kerja yang dilaksanakan*	*12 kecamatan*	*74 kali*	*661,450,000*	*0*	*0*	Dana Alokasi Umum (D A U)	-	*74 kali*	661,450,000	*Usulan OPD*
401.15.8	**Sosialisasi peraturan perundang-undangan**	Jumlah Perda yang disosialisasikan	12 kecamatan	7 buah						7 buah		
	Sosialisasi peraturan perundang-undangan	*Jumlah Perda yang disosialisasikan*	*12 kecamatan*	*7 buah*	*40,000,000*	*0*	*0*	Dana Alokasi Umum (D A U)	-	*7 buah*	40,000,000	*Usulan OPD*

OPD : KECAMATAN BAJAWA

KODE	Urusan/Bidang Urusan Pemerintahan Daerah dan Program/Kegiatan	Indikator Capaian Kinerja Program (outcome) / Kegiatan (output)	Rencana Tahun 2019 (Tahun Rencana)						Catatan Penting	Perkiraan Maju Rencana		Asal Usulan
			Lokasi	Target Capaian	Pagu Indikatif	Pagu Indikatif	Pagu Indikatif	Sumber Dana		Target	Kebutuhan Dana / Pagu Indikatif	
					1,178,671,920	**0**	**0**					
1	**KECAMATAN BAJAWA**											
401.1	**Program Pelayanan Administrasi Perkantoran**		**Bajawa**									
401.1.1	**Penyediaan jasa surat menyurat**		Bajawa									
	Penyediaan Jasa surat				*3,285,000*	*0*	*0*	Dana Alokasi Umum (D A U)	-		0	*Usulan OPD*
401.1.2	**Penyediaan jasa komunikasi, sumber daya**		Bajawa									
	Penyediaan jasa komunikasi sumberdaya air dan listrik				*62,392,000*	*0*	*0*	Dana Alokasi Umum (D A U)	-		0	*Usulan OPD*
401.1.3	**Penyediaan jasa peralatan dan perlengkapan kantor**		Bajawa									
	Penyediaan jasa peralatan dan perlengkapan kantor				*24,500,000*	*0*	*0*	Dana Alokasi Umum (D A U)	-		0	*Usulan OPD*
401.1.6	**Penyediaan jasa pemeliharaan dan perizinan kendaraan**		Bajawa									
	Penyediaan jasa pemeliharaan dan perijinan kendaraan dinas / operasional				*1,800,000*	*0*	*0*	Dana Alokasi Umum (D A U)	-		0	*Usulan OPD*
401.1.7	**Penyediaan jasa administrasi keuangan**		Bajawa									
	Penyediaan jasa administrasi keuangan				*489,090,000*	*0*	*0*	Dana Alokasi Umum (D A U)	-		0	*Usulan OPD*
401.1.8	**Penyediaan jasa kebersihan kantor**		Bajawa									

OPD : KECAMATAN BAJAWA

KODE	Urusan/Bidang Urusan Pemerintahan Daerah dan Program/Kegiatan	Indikator Capaian Kinerja Program (outcome) / Kegiatan (output)	Rencana Tahun 2019 (Tahun Rencana)						Catatan Penting	Perkiraan Maju Rencana		Asal Usulan
			Lokasi	Target Capaian	Pagu Indikatif	Pagu Indikatif	Pagu Indikatif	Sumber Dana		Target	Kebutuhan Dana / Pagu Indikatif	
	Penyediaan jasa kebersihan kantor				*5,978,000*	*0*	*0*	Dana Alokasi Umum (D A U)	-		0	*Usulan OPD*
401.1.9	**Penyediaan jasa perbaikan peralatan kerja**		Bajawa									
	Penyediaan jasa perbaikan peralatan kerja				*6,476,000*	*0*	*0*	Dana Alokasi Umum (D A U)	-		0	*Usulan OPD*
401.1.10	**Penyediaan alat tulis kantor**		Bajawa									
	Penyediaan alat tulis kantor				*50,970,000*	*0*	*0*	Dana Alokasi Umum (D A U)	-		0	*Usulan OPD*
401.1.11	**Penyediaan barang cetakan dan penggandaan**		Bajawa									
	Penyediaan barang cetakan dan penggandaan				*16,163,000*	*0*	*0*	Dana Alokasi Umum (D A U)	-		0	*Usulan OPD*
401.1.12	**Penyediaan komponen instalasi listrik/penerangan bangunan kantor**		Bajawa									
	Penyediaan komponen instalasi / penerangan				*1,835,000*	*0*	*0*	Dana Alokasi Umum (D A U)	-		0	*Usulan OPD*
401.1.13	**Penyediaan peralatan dan perlengkapan kantor**		Bajawa									
	Penyediaan peralatan dan perlengkapan kantor				*19,000,000*	*0*	*0*	Dana Alokasi Umum (D A U)	-		0	*Usulan OPD*
401.1.17	**Penyediaan makanan dan minuman**		Bajawa									
	Penyediaan makanan dan minuman				*112,820,000*	*0*	*0*	Dana Alokasi Umum (D A U)	-		0	*Usulan OPD*
401.1.18	**Rapat-rapat koordinasi dan konsultasi ke luar daerah**		Ke luar									

OPD : KECAMATAN BAJAWA

KODE	Urusan/Bidang Urusan Pemerintahan Daerah dan Program/Kegiatan	Indikator Capaian Kinerja Program (outcome) / Kegiatan (output)	Rencana Tahun 2019 (Tahun Rencana)						Catatan Penting	Perkiraan Maju Rencana		Asal Usulan
			Lokasi	Target Capaian	Pagu Indikatif	Pagu Indikatif	Pagu Indikatif	Sumber Dana		Target	Kebutuhan Dana / Pagu Indikatif	
	rapat-rapat koordinasi dan konsultasi keluar daerah				*67,500,000*	*0*	*0*	Dana Alokasi Umum (D A U)	-		0	*Usulan OPD*
401.1.19	**Rapat-rapat koordinasi dan konsultasi ke dalam daerah**		Bajawa									
	rapat-rapat koordinasi dan konsultasi dalam daerah				*294,800,000*	*0*	*0*	Dana Alokasi Umum (D A U)	-		0	*Usulan OPD*
401.2	**Program Peningkatan Sarana dan Prasarana**		**Bajawa**									
401.2.22	**Pemeliharaan rutin/berkala gedung kantor**		Bajawa									
	Pemeliharaan rutin / berkala gedung kantor				*5,500,000*	*0*	*0*	Dana Alokasi Umum (D A U)	-		0	*Usulan OPD*
401.2.24	**Pemeliharaan rutin/berkala kendaraan**		Bajawa									
	Pemeliharaan rutin / berkala kendaraan dinas / operasional				*16,562,920*	*0*	*0*	Dana Alokasi Umum (D A U)	-		0	*Usulan OPD*
					200,000,000	**0**	**0**					
1	**KECAMATAN BAJAWA UTARA**											
401.1	**Program Pelayanan Administrasi Perkantoran**	**CAKUPAN PELAYANAN ADMINISTRASI PERKANTORAN**	**KECAMATAN BAJAWA UTARA**	**100 %**						**100 %**		
401.1.1	**Penyediaan jasa surat menyurat**	CAKUPAN PELAYANAN ADMINISTRASI PERKANTORAN	Kantor Camat Bajawa Utara	100 %						100 %		
	Kegiatan penyediaan jasa surat menyurat	*Jumlah surat yang dikirim selama 1*	*Kantor Camat Bajawa Utara*	*250 buah*	*480,000*	*0*	*0*	Dana Alokasi Umum (D A U)	-	*250 Buah*	480,000	*Usulan OPD*

OPD : KECAMATAN BAJAWA UTARA

KODE	Urusan/Bidang Urusan Pemerintahan Daerah dan Program/Kegiatan	Indikator Capaian Kinerja Program (outcome) / Kegiatan (output)	Rencana Tahun 2019 (Tahun Rencana)						Catatan Penting	Perkiraan Maju Rencana		Asal Usulan
			Lokasi	Target Capaian	Pagu Indikatif	Pagu Indikatif	Pagu Indikatif	Sumber Dana		Target	Kebutuhan Dana / Pagu Indikatif	
401.1.2	**Penyediaan jasa komunikasi, sumber daya air dan listrik**	CAKUPAN PELAYANAN ADMINISTRASI PERKANTORAN	Kantor Camat Bajawa Utara	100 %						100 %		
	penyediaan jasa komunikasi sumber daya air dan listrik				*1,224,000*	*0*	*0*	Dana Alokasi Umum (D A U)	*Kegiatan rutin*		1,224,000	*Usulan OPD*
401.1.6	**Penyediaan jasa pemeliharaan dan perizinan kendaraan**	CAKUPAN PELAYANAN ADMINISTRASI PERKANTORAN	Kantor Camat Bajawa Utara	100 %						100 %		
	Penyediaan jasa pemeliharaan dan perijinan				*600,000*	*0*	*0*	Dana Alokasi Umum (D A U)	*kegiatan rutin*		0	*Usulan OPD*
401.1.7	**Penyediaan jasa administrasi keuangan**	CAKUPAN PELAYANAN ADMINISTRASI PERKANTORAN	Kantor Camat Bajawa Utara	100 %						100 %		
	Penyediaan jasa administrasi keuangan				*50,000,000*	*0*	*0*	Dana Alokasi Umum (D A U)	*Kegiatan rutin*		50,000,000	*Usulan OPD*
401.1.8	**Penyediaan jasa kebersihan kantor**	CAKUPAN PELAYANAN ADMINISTRASI PERKANTORAN	Kantor Camat Bajawa Utara	100 %						100 %		
	Penyediaan jasa kebersihan kantor				*341,000*	*0*	*0*	Dana Alokasi Umum (D A U)	*Kegiatan rutin*		341,000	*Usulan OPD*
401.1.10	**Penyediaan alat tulis kantor**	CAKUPAN PELAYANAN ADMINISTRASI PERKANTORAN	Kantor Camat Bajawa Utara	100 %						100 %		
	Penyediaan alat tulis kantor				*3,810,000*	*0*	*0*	Dana Alokasi Umum (D A U)	*Kegiatan rutin*		3,810,000	*Usulan OPD*

OPD : KECAMATAN BAJAWA UTARA

KODE	Urusan/Bidang Urusan Pemerintahan Daerah dan Program/Kegiatan	Indikator Capaian Kinerja Program (outcome) / Kegiatan (output)	Rencana Tahun 2019 (Tahun Rencana)						Catatan Penting	Perkiraan Maju Rencana		Asal Usulan
			Lokasi	Target Capaian	Pagu Indikatif	Pagu Indikatif	Pagu Indikatif	Sumber Dana		Target	Kebutuhan Dana / Pagu Indikatif	
401.1.11	**Penyediaan barang cetakan dan penggandaan**	CAKUPAN PELAYANAN ADMINISTRASI PERKANTORAN	Kantor Camat Bajawa Utara	100 %						100 %		
	Penyediaan barang cetakan dan penggandaan				*2,041,750*	*0*	*0*	Dana Alokasi Umum (D A U)	*Kegiatan rutin*		2,041,750	*Usulan OPD*
401.1.13	**Penyediaan peralatan dan perlengkapan kantor**		bajawa utara									
	penyediaan peralatan dan perlengkapan kantor				*10,321,500*	*0*	*0*	Dana Alokasi Umum (D A U)	*dibutuhkan untuk mendukung pelaksanaan tugas dan pelayanan*		10,321,500	*Usulan OPD*
401.1.17	**Penyediaan makanan dan minuman**	CAKUPAN PELAYANAN ADMINISTRASI PERKANTORAN	Kantor Camat Bajawa Utara	100 %						100 %		
	Penyediaan makanan dan minuman				*30,385,000*	*0*	*0*	Dana Alokasi Umum (D A U)	*Kegiatan rutin*		30,385,000	*Usulan OPD*
401.1.18	**Rapat-rapat koordinasi dan konsultasi ke luar daerah**	CAKUPAN PELAYANAN ADMINISTRASI PERKANTORAN	Kantor Camat Bajawa Utara	100 %						100 %		
	Rapat - rapat koordinasi dan konsultasi keluar daerah				*22,596,000*	*0*	*0*	Dana Alokasi Umum (D A U)	*Kegiatan rutin*		0	*Usulan OPD*
401.1.19	**Rapat-rapat koordinasi dan konsultasi ke dalam daerah**	CAKUPAN PELAYANAN ADMINISTRASI PERKANTORAN	Kantor Camat Bajawa Utara	100 %						100 %		
	rapat - rapat koordinasi dan konsultasi kedalam daerah				*62,100,000*	*0*	*0*	Dana Alokasi Umum (D A U)	*Kegiatan rutin*		62,100,000	*Usulan OPD*

OPD : KECAMATAN BAJAWA UTARA

KODE	Urusan/Bidang Urusan Pemerintahan Daerah dan Program/Kegiatan	Indikator Capaian Kinerja Program (outcome) / Kegiatan (output)	Rencana Tahun 2019 (Tahun Rencana)						Catatan Penting	Perkiraan Maju Rencana		Asal Usulan
			Lokasi	Target Capaian	Pagu Indikatif	Pagu Indikatif	Pagu Indikatif	Sumber Dana		Target	Kebutuhan Dana / Pagu Indikatif	
401.2	**Program Peningkatan Sarana dan Prasarana Aparatur**	**MENINGKATNYA KETERSEDIAAN SARANA DAN PRASARANA APARATUR**	**KECAMATAN BAJAWA UTARA**	**100 %**						**100 %**		
401.2.24	**Pemeliharaan rutin/berkala kendaraan dinas/operasional**	MENINGKATNYA KETERSEDIAAN SARANA DAN PRASARANA APARATUR	Kantor Camat Bajawa Utara	100 %						100 %		
	Kegiatan Pemeliharaan Rutin/Berkala Kendaraan Dinas/Operasional	*Adanya kendaraan dinas*	*Kantor Camat Bajawa Utara*	*100 %*	*16,100,750*	*0*	*0*	Dana Alokasi Umum (D A U)	-	*100 %*	16,100,750	*Usulan OPD*
					358,461,550	**0**	**0**					
1	**KECAMATAN AIMERE**											
401.1	**Program Pelayanan Administrasi Perkantoran**	**Cakupan Pelayanan Administrasi Perkantoran**	**Aimere**	**100 %**						**100 %**		
401.1.1	**Penyediaan jasa surat menyurat**	Terlaksananya penyediaan jasa surat menyurat yang memadai	Aimere	100 %						100 %		
	Penyediaan jasa surat menyurat	*Jumlah surat yang dikirim selama satu tahun*	*Aimere*	*100 %*	*522,000*	*0*	*0*	Dana Alokasi Umum (D A U)	*Kegiatan Rutin*	*100 %*	522,000	*Usulan OPD*
401.1.2	**Penyediaan jasa komunikasi, sumber daya**	Pembayaran rekening listrik dan air selama satu tahun	Aimere	100 %						100 %		
	Penyediaan Jasa Komunikasi Sumber Daya Air dan Listrik	*Pembayaran rekening listrik dan air selama satu tahun*	*Aimere*	*100 %*	*5,760,000*	*0*	*0*	Dana Alokasi Umum (D A U)	*Kegiatan Rutin*	*100 %*	5,760,000	*Usulan OPD*

OPD : KECAMATAN AIMERE

KODE	Urusan/Bidang Urusan Pemerintahan Daerah dan Program/Kegiatan	Indikator Capaian Kinerja Program (outcome) / Kegiatan (output)	Rencana Tahun 2019 (Tahun Rencana)						Catatan Penting	Perkiraan Maju Rencana		Asal Usulan
			Lokasi	Target Capaian	Pagu Indikatif	Pagu Indikatif	Pagu Indikatif	Sumber Dana		Target	Kebutuhan Dana / Pagu Indikatif	
401.1.6	**Penyediaan jasa pemeliharaan dan perizinan kendaraan**	Adanya jasa perijinan kendaran dinas roda 4 dan roda 2	Aimere	100 %						100 %		
	Penyediaan jasa pemeliharaan dan perijinan kendaraan dinas/operasional	*Adanya jasa perijinan kendaran dinas roda 4 dan roda 2*	*Aimere*	*100 %*	*1,500,000*	*0*	*0*	Dana Alokasi Umum (D A U)	*Kegiatan Rutin*	*100 %*	1,500,000	*Usulan OPD*
401.1.7	**Penyediaan jasa administrasi keuangan**	Pembayaran honor APBD. Jumlah laporan keuangan perangkat daerah	Aimere	100 %						100 %		
	Penyediaan Jasa Administrasi Keuangan	*Pembayaran honor APBD. Jumlah laporan keuangan perangkat daerah*	*Aimere*	*100 %*	*0*	*0*	*0*		*Kegiatan Rutin*	*100 %*	56,333,600	*Usulan OPD*
	Penyediaan Jasa Administrasi Keuangan	*Pembayaran honor APBD. Jumlah laporan keuangan perangkat daerah*	*Aimere*	*100 %*	*56,333,600*	*0*	*0*	Dana Alokasi Umum (D A U)	*Kegiatan Rutin*	*100 %*	56,333,600	*Usulan OPD*
401.1.8	**Penyediaan jasa kebersihan kantor**	jumlah ruangan yang dibersihkan	Aimere	100 %						100 %		
	Penyediaan Jasa Kebersihan Kantor	*Jumlah ruangan yang dibersihkan*	*Aimere*	*100 %*	*14,153,000*	*0*	*0*	Dana Alokasi Umum (D A U)	*Kegiatan Rutin*	*100 %*	14,153,000	*Usulan OPD*
401.1.9	**Penyediaan jasa perbaikan peralatan kerja**	Terlaksananya perawatan peralatan kerja	Aimere	100 %						100 %		
	Penyediaan jasa Perbaikan Peralatan Kerja	*Terlaksananya perawatan peralatan kerja*	*Aimere*	*100 %*	*1,800,000*	*0*	*0*	Dana Alokasi Umum (D A U)	*Kegiatan Rutin*	*100 %*	1,800,000	*Usulan OPD*
401.1.10	**Penyediaan alat tulis kantor**	Jumlah ATK yang tersedia	Aimere	100 %						100 %		
	Penyediaan ATK	*Jumlah ATK yang tersedia*	*Aimere*	*100 %*	*12,116,500*	*0*	*0*	Dana Alokasi Umum (D A U)	*Kegiatan Rutin*	*100 %*	12,116,500	*Usulan OPD*

OPD : KECAMATAN AIMERE

KODE	Urusan/Bidang Urusan Pemerintahan Daerah dan Program/Kegiatan	Indikator Capaian Kinerja Program (outcome) / Kegiatan (output)	Rencana Tahun 2019 (Tahun Rencana)						Catatan Penting	Perkiraan Maju Rencana		Asal Usulan
			Lokasi	Target Capaian	Pagu Indikatif	Pagu Indikatif	Pagu Indikatif	Sumber Dana		Target	Kebutuhan Dana / Pagu Indikatif	
401.1.11	**Penyediaan barang cetakan dan penggandaan**	Jumlah dokumen yang dicetak, digandakan dan dijilid, Jumlah surat / dokumen yang	Aimere	100 %						100 %		
	Penyediaan Barang Cetakan dan Penggandaan	*Jumlah dokumen yang dicetak, digandakan dan dijilid, Jumlah surat / dokumen yang*	*Aimere*	*100 %*	*3,128,950*	*0*	*0*	Dana Alokasi Umum (D A U)	*Kegiatan Rutin*	*100 %*	3,128,950	*Usulan OPD*
401.1.12	**Penyediaan komponen instalasi listrik/penerangan bangunan kantor**	Tersedianya peralatan listrik	Aimere	100 %						100 %		
	Penyediaan Komponen Instalasi Listrik/Penerangan	*Jumlah peralatan dan perlengkapan kantor yang tersedia*	*Aimere*	*100 %*	*728,000*	*0*	*0*	Dana Alokasi Umum (D A U)	*Kegiatan Rutin*	*100 %*	728,000	*Usulan OPD*
401.1.13	**Penyediaan peralatan dan perlengkapan kantor**	Jumlah peralatan dan perlengkapan kantor yang tersedia	Aimere	100 %						100 %		
	Penyediaan Peralatan dan Perlengkapan Kantor	*Jumlah peralatan dan perlengkapan kantor yang tersedia*	*Aimere*	*100 %*	*18,400,000*	*0*	*0*	Dana Alokasi Umum (D A U)	*Kegiatan Rutin*	*100 %*	18,400,000	*Usulan OPD*
401.1.17	**Penyediaan makanan dan minuman**	Jumlah makan dan minum rapat , minum harian pegawai dan makan minum tamu	Aimere	100 %						100 %		
	Penyediaan Makan dan Minum Rapat	*Jumlah makan dan minum rapat , minum harian pegawai dan makan minum tamu*	*Aimere*	*100 %*	*42,575,000*	*0*	*0*	Dana Alokasi Umum (D A U)	*Kegiatan Rutin*	*100 %*	42,575,000	*Usulan OPD*
401.1.18	**Rapat-rapat koordinasi dan konsultasi ke luar daerah**	Perjalanan dinas keluar daerah	Aimere	100 %						100 %		

OPD : KECAMATAN AIMERE

KODE	Urusan/Bidang Urusan Pemerintahan Daerah dan Program/Kegiatan	Indikator Capaian Kinerja Program (outcome) / Kegiatan (output)	Rencana Tahun 2019 (Tahun Rencana)						Catatan Penting	Perkiraan Maju Rencana		Asal Usulan
			Lokasi	Target Capaian	Pagu Indikatif	Pagu Indikatif	Pagu Indikatif	Sumber Dana		Target	Kebutuhan Dana / Pagu Indikatif	
	Rapat - Rapat Koordinasi dan Konsultasi Keluar Daerah	*Perjalanan dinas keluar daerah*	*Jakarta & Kupang*	*100 %*	*31,746,000*	*0*	*0*	Dana Alokasi Umum (D A U)	*Kegiatan Rutin*	*100 %*	31,746,000	*Usulan OPD*
401.1.19	**Rapat-rapat koordinasi dan konsultasi ke dalam daerah**	Perjalanan dinas dalam daerah	Desa dan Kabupaten	100 %						100 %		
	Rapat - Rapat Koordinasi dan Konsultasi Kedalam Daerah	*Perjalanan dinas dalam daerah*	*Aimere*	*100 %*	*133,800,000*	*0*	*0*	Dana Alokasi Umum (D A U)	*Kegiatan Rutin*	*100 %*	133,800,000	*Usulan OPD*
401.2	**Program Peningkatan Sarana dan Prasarana Aparatur**	**Meningkatnya ketersediaan Sarana dan Prasanana aparatur**	**Aimere**	**100 %**						**100 %**		
401.2.10	**Pengadaan mebeleur**	Tersedianya Meubeler Kantor	Aimere	100 %						100 %		
	Pengadaan Meubeler	*Tersedianya Meubeler Kantor*	*Aimere*	*100 %*	*5,000,000*	*0*	*0*	Dana Alokasi Umum (D A U)	*Kegiatan Rutin*	*100 %*	5,000,000	*Usulan OPD*
401.2.21	**Pemeliharaan rutin/berkala rumah dinas**		aimere									
	Pemeliharaan rutin berkala rumah dinas				*5,000,000*	*0*	*0*		*Penting*		0	*Usulan OPD*
401.2.24	**Pemeliharaan rutin/berkala kendaraan dinas/operasional**	Terlaksananya pemeliharaan kendaraan operasional	Aimere	100 %						100 %		
	Pemeliharaan Rutin/Berkala kendaraan Dinas/Operasional	*Terlaksananya pemeliharaan kendaraan operasional*	*Aimere*	*100 %*	*25,898,500*	*0*	*0*	Dana Alokasi Umum (D A U)	*Kegiatan Rutin*	*100 %*	25,898,500	*Usulan OPD*
					220,134,700	**0**	**0**					
1	**KECAMATAN GOLEWA**											

OPD : KECAMATAN GOLEWA

KODE	Urusan/Bidang Urusan Pemerintahan Daerah dan Program/Kegiatan	Indikator Capaian Kinerja Program (outcome) / Kegiatan (output)	Rencana Tahun 2019 (Tahun Rencana)						Catatan Penting	Perkiraan Maju Rencana		Asal Usulan
			Lokasi	Target Capaian	Pagu Indikatif	Pagu Indikatif	Pagu Indikatif	Sumber Dana		Target	Kebutuhan Dana / Pagu Indikatif	
401.1	**Program Pelayanan Administrasi Perkantoran**	**Cakupan pelayanan administrasi perkantoran**	**Kecamatan Golewa**	**100 %**						**100 %**		
401.1.1	**Penyediaan jasa surat menyurat**		Kecamatan Golewa									
	Belanja Meterai				*360,000*	*0*	*0*	Dana Alokasi Umum (D A U)	*Penting*		378,000	*Usulan OPD*
401.1.2	**Penyediaan jasa komunikasi, sumber daya**	Terbayarnya rekening listrik untuk rumah dinas camat	Kecamatan Golewa	12 Bulan						12 Bulan		
	Belanja Listrik				*4,980,000*	*0*	*0*	Dana Alokasi Umum (D A U)	*Penting*		5,229,000	*Usulan OPD*
401.1.6	**Penyediaan jasa pemeliharaan dan perizinan kendaraan**	Terbayarnya pajak kendaraan dinas roda empat	Kecamatan Golewa	1 Unit						1 Unit		
	Belanja Pajak Kendaraan Dinas Roda empat				*800,000*	*0*	*0*	Dana Alokasi Umum (D A U)	*Penting*		840,000	*Usulan OPD*
401.1.7	**Penyediaan jasa administrasi keuangan**	Terbayarnya honor administrasi keuangan dan kepala	Kecamatan Golewa	12 Bulan						12 Bulan		
	Honor Pengelola APBD				*23,368,800*	*0*	*0*	Dana Alokasi Umum (D A U)	*Penting*		0	*Usulan OPD*
	Belanja Upah Kerja				*19,150,000*	*0*	*0*	Dana Alokasi Umum (D A U)	*Penting*		0	*Usulan OPD*
401.1.8	**Penyediaan jasa kebersihan kantor**	Terlaksananya kegiatan kebersihan	Kecamatan Golewa	18 Jenis						18 Jenis		
	Belanja Peralatan Kebersihan dan Bahan Pembersih				*1,253,700*	*0*	*0*	Dana Alokasi Umum (D A U)	*Penting*		1,316,385	*Usulan OPD*
401.1.10	**Penyediaan alat tulis kantor**	Tersedianya alat tulis kantor	Kecamatan Golewa	24 Jenis						24 Jenis		

OPD : KECAMATAN GOLEWA

KODE	Urusan/Bidang Urusan Pemerintahan Daerah dan Program/Kegiatan	Indikator Capaian Kinerja Program (outcome) / Kegiatan (output)	Rencana Tahun 2019 (Tahun Rencana)						Catatan Penting	Perkiraan Maju Rencana		Asal Usulan
			Lokasi	Target Capaian	Pagu Indikatif	Pagu Indikatif	Pagu Indikatif	Sumber Dana		Target	Kebutuhan Dana / Pagu Indikatif	
	Belanja Alat Tulis Kantor				*9,117,600*	*0*	*0*	Dana Alokasi Umum (D A U)	*Penting*		9,573,480	*Usulan OPD*
401.1.11	**Penyediaan barang cetakan dan penggandaan**	Terlaksananya fotocopi surat dinas, SPJ dan penjilidan	Kecamatan Golewa	15557 lembar						15557 lembar		
	Belanja Penggandaan dan Penjilidan				*4,667,100*	*0*	*0*	Dana Alokasi Umum (D A U)	*Penting*		4,900,200	*Usulan OPD*
401.1.17	**Penyediaan makanan dan minuman**	Terlaksanya kegiatan dan rapat	Kecamatan Golewa	1001 OK						1001 OK		
	Belanja Makanan dan				*32,532,500*	*0*	*0*	Dana Alokasi Umum (D A U)	*Penting*		34,159,000	*Usulan OPD*
401.1.18	**Rapat-rapat koordinasi dan konsultasi ke luar daerah**	Terlaksananya rapat - rapt koordinasi dan konsultasi ke luar daerah	Kecamatan Golewa	2 OK						2 Ok		
	Belanja Perjalanan Dinas Luar Daerah				*21,850,000*	*0*	*0*	Dana Alokasi Umum (D A U)	*Penting*		22,942,500	*Usulan OPD*
401.1.19	**Rapat-rapat koordinasi dan konsultasi ke dalam daerah**	Terlaksananya rapat - rapt koordinasi dan konsultasi ke dalam daerah	Kecamatan Golewa	352 OK						352 OK		
	Belanja Perjalanan Dinas Dalam Daerah				*88,000,000*	*0*	*0*	Dana Alokasi Umum (D A U)	*Penting*		92,400,000	*Usulan OPD*
401.2	**Program Peningkatan Sarana dan Prasarana**	**Ketersediaan sarana dan prasarana aparatur**	**Kecamatan Golewa**	**100 Persen**						**100 Persen**		
401.2.22	**Pemeliharaan rutin/berkala gedung kantor**	Terlaksanaya pemeliharaan gedung kantor	Kecamatan Golewa	2 Unit						2 Unit		
	Pemeliharaan Rutin/Berkala Gedung Kantor				*5,000,000*	*0*	*0*	Dana Alokasi Umum (D A U)	*Penting*		5,250,000	*Usulan OPD*

OPD : KECAMATAN GOLEWA

KODE	Urusan/Bidang Urusan Pemerintahan Daerah dan Program/Kegiatan	Indikator Capaian Kinerja Program (outcome) / Kegiatan (output)	Rencana Tahun 2019 (Tahun Rencana)						Catatan Penting	Perkiraan Maju Rencana		Asal Usulan
			Lokasi	Target Capaian	Pagu Indikatif	Pagu Indikatif	Pagu Indikatif	Sumber Dana		Target	Kebutuhan Dana / Pagu Indikatif	
401.2.24	**Pemeliharaan rutin/berkala kendaraan dinas/operasional**	Tersedianya Biaya penggantian suku cadang kendaraan dinas roda empat, Bensin dan pelumas	Kecamatan Golewa	100 Persen						100 Persen		
	Pemeliharaan Rutin/Berkala Kendaraan dinas Operasional				*9,055,000*	*0*	*0*	Dana Alokasi Umum (D A U)	*Penting*		9,507,750	*Usulan OPD*
103	**Urusan Pekerjaan Umum dan Penataan Ruang**											
					11,000,000	**0**	**0**					
1	**KECAMATAN RIUNG**											
103.2	**Program Peningkatan Sarana dan Prasarana**		**Kantor Camat Riung**									
103.2.30	**Pemeliharaan rutin/berkala â?¦..**		Kantor Camat Riung									
	pemeliharaan rutin berkala gedung kantor				*11,000,000*	*0*	*0*	Dana Alokasi Umum (D A U)	*kegiatan rutin*		0	*Usulan OPD*
401	**Urusan Administrasi Pemerintahan**											
					414,184,803	**0**	**0**					
1	**KECAMATAN RIUNG**											
401.1	**Program Pelayanan Administrasi Perkantoran**		**Ngada, Kupang, Jakarta**									
401.1.1	**Penyediaan jasa surat menyurat**		Kantor Camat Riung									
	Pengadaan jasa surat menyurat				*120,000*	*0*	*0*	Dana Alokasi Umum (D A U)	*agar pelayaran administrasi perkantoran dapat berjalan maksimal*		120,000	*Usulan OPD*

OPD : KECAMATAN RIUNG

KODE	Urusan/Bidang Urusan Pemerintahan Daerah dan Program/Kegiatan	Indikator Capaian Kinerja Program (outcome) / Kegiatan (output)	Rencana Tahun 2019 (Tahun Rencana)						Catatan Penting	Perkiraan Maju Rencana		Asal Usulan
			Lokasi	Target Capaian	Pagu Indikatif	Pagu Indikatif	Pagu Indikatif	Sumber Dana		Target	Kebutuhan Dana / Pagu Indikatif	
401.1.2	**Penyediaan jasa komunikasi, sumber daya**		Kantor Camat Riung									
	Pembayaran biaya listrik dan air kantor camat Riung				*11,052,000*	*0*	*0*		*agar kebutuhan ASN kantor camat dapat*		11,052,000	*Usulan OPD*
401.1.3	**Penyediaan jasa peralatan dan perlengkapan kantor**		Kantor Camat Riung									
	Penyediaan jasa perlengkapan kantor				*400,000*	*0*	*0*	Dana Alokasi Umum (D A U)	*agar pelayaran administrasi perkantoran dapat berjalan maksimal*		0	*Usulan OPD*
401.1.6	**Penyediaan jasa pemeliharaan dan perizinan kendaraan**		Kantor Camat Riung									
	Pembayaran Pajak Kendaraan Dinas				*500,000*	*0*	*0*		*agar pelayanan kendaraan*		0	*Usulan OPD*
	Pemeliharaan Kendaraan dinas/operasional				*23,840,000*	*0*	*0*		*Untuk pemeiliharaan kendaraan*		0	*Usulan OPD*
401.1.7	**Penyediaan jasa administrasi keuangan**		Kantor Camat Riung									
	Pembayaran biaya upah tenaga kerja dan honor pengelola APBD				*113,460,000*	*0*	*0*		*agar terpenuhinya pembayaran honor pengelola dan*		113,460,000	*Usulan OPD*
401.1.8	**Penyediaan jasa kebersihan kantor**		Kantor Camat Riung									

OPD : KECAMATAN RIUNG

KODE	Urusan/Bidang Urusan Pemerintahan Daerah dan Program/Kegiatan	Indikator Capaian Kinerja Program (outcome) / Kegiatan (output)	Rencana Tahun 2019 (Tahun Rencana)						Catatan Penting	Perkiraan Maju Rencana		Asal Usulan
			Lokasi	Target Capaian	Pagu Indikatif	Pagu Indikatif	Pagu Indikatif	Sumber Dana		Target	Kebutuhan Dana / Pagu Indikatif	
	penyediaan fasilitas kebersihan				*5,663,503*	*0*	*0*	Dana Alokasi Umum (D A U)	*agar pelayaran administrasi perkantoran dapat berjalan maksimal*		5,663,503	*Usulan OPD*
401.1.10	**Penyediaan alat tulis kantor**		Kantor Camat Riung									
	pengadaan ATK				*17,445,900*	*0*	*0*		*agar pelayaran administrasi perkantoran dapat berjalan maksimal*		0	*Usulan OPD*
	Penyediaan jasa perizinan kendaraan dinas				*500,000*	*0*	*0*	Dana Alokasi Umum (D A U)	*agar pelayaran administrasi perkantoran dapat berjalan maksimal*		500,000	*Usulan OPD*
401.1.11	**Penyediaan barang cetakan dan penggandaan**		Kantor Camat Riung									
	Penggandaan dan penjilidan				*6,707,400*	*0*	*0*	Dana Alokasi Umum (D A U)	*agar pelayaran administrasi perkantoran dapat berjalan maksimal*		0	*Usulan OPD*
401.1.16	**Penyediaan bahan logistik kantor**		Kantor Camat Riung									
	pengadaan pakaian Paskibraka (PDU)				*15,250,000*	*0*	*0*	Dana Alokasi Umum (D A U)	*agar HUT RI dapat berjalan dengan biak*		15,250,000	*Usulan OPD*
401.1.17	**Penyediaan makanan dan minuman**		Kantor Camat Riung									
	penyediaan fasilitas makan minum (biaya Rapat)				*62,900,000*	*0*	*0*	Dana Alokasi Umum (D A U)	*agar pelayaran administrasi perkantoran dapat berjalan maksimal*		57,400,000	*Usulan OPD*

OPD : KECAMATAN RIUNG

KODE	Urusan/Bidang Urusan Pemerintahan Daerah dan Program/Kegiatan	Indikator Capaian Kinerja Program (outcome) / Kegiatan (output)	Rencana Tahun 2019 (Tahun Rencana)						Catatan Penting	Perkiraan Maju Rencana		Asal Usulan
			Lokasi	Target Capaian	Pagu Indikatif	Pagu Indikatif	Pagu Indikatif	Sumber Dana		Target	Kebutuhan Dana / Pagu Indikatif	
401.1.18	**Rapat-rapat koordinasi dan konsultasi ke luar daerah**		Kantor Camat Riung									
	Perjalanan Dinas Keluar Daerah				*26,746,000*	*0*	*0*	Dana Alokasi Umum (D A U)	*agar pelayaran administrasi perkantoran dapat berjalan maksimal*		26,746,000	*Usulan OPD*
401.1.19	**Rapat-rapat koordinasi dan konsultasi ke dalam daerah**		Kantor Camat Riung									
	perjalanan Dinas dalam Daerah				*129,600,000*	*0*	*0*	Dana Alokasi Umum (D A U)	*agar pelayaran administrasi perkantoran dapat berjalan maksimal*		124,100,000	*Usulan OPD*
					340,260,200	**0**	**0**					
1	**KECAMATAN SOA**											
401.1	**Program Pelayanan Administrasi Perkantoran**		**Kantor Camat Soa**									
401.1.1	**Penyediaan jasa surat menyurat**		Kantor Camat Soa									
	Meterai dan benda pos lainnya baru				*120,000*	*0*	*0*	Dana Alokasi Umum (D A U)	*0*		0	*Usulan OPD*
401.1.2	**Penyediaan jasa komunikasi, sumber daya**		Kantor Camat Soa									
	Penyediaan Jasa Kmunikasi, SDA dan Listrik				*8,400,000*	*0*	*0*	Dana Alokasi Umum (D A U)	*'-*		0	*Usulan OPD*
401.1.6	**Penyediaan jasa pemeliharaan dan perizinan kendaraan**		Kantor Camat Soa									

OPD : KECAMATAN SOA

KODE	Urusan/Bidang Urusan Pemerintahan Daerah dan Program/Kegiatan	Indikator Capaian Kinerja Program (outcome) / Kegiatan (output)	Rencana Tahun 2019 (Tahun Rencana)						Catatan Penting	Perkiraan Maju Rencana		Asal Usulan
			Lokasi	Target Capaian	Pagu Indikatif	Pagu Indikatif	Pagu Indikatif	Sumber Dana		Target	Kebutuhan Dana / Pagu Indikatif	
	Penyediaan jasa pemeliharaan dan perijinan kendaraan operasional				*1,500,000*	*0*	*0*	Dana Alokasi Umum (D A U)	,-		0	*Usulan OPD*
401.1.7	**Penyediaan jasa administrasi keuangan**		Kantor Camat Soa									
	Penyediaan jasa administrasi keuangan				*15,480,000*	*0*	*0*	Dana Alokasi Umum (D A U)	,-		0	*Usulan OPD*
401.1.8	**Penyediaan jasa kebersihan kantor**		Kantor Camat Soa									
	Penyediaan Jasa Kebersihan Kantor				*18,400,000*	*0*	*0*	Dana Alokasi Umum (D A U)	,-		0	*Usulan OPD*
401.1.9	**Penyediaan jasa perbaikan peralatan kerja**		Kantor Camat Soa									
	Penyediaan jasa perbaikan peralatan kerja				*1,800,000*	*0*	*0*	Dana Alokasi Umum (D A U)	,-		0	*Usulan OPD*
401.1.10	**Penyediaan alat tulis kantor**		Kantor Camat Soa									
	Penyediaan Alat Tulis kantor				*5,912,400*	*0*	*0*	Dana Alokasi Umum (D A U)	,-		0	*Usulan OPD*
401.1.11	**Penyediaan barang cetakan dan penggandaan**		Kantor Camat Soa									
	Penyediaan Barang Cetakan dan Penggandaan				*2,550,000*	*0*	*0*	Dana Alokasi Umum (D A U)	,-		0	*Usulan OPD*
401.1.12	**Penyediaan komponen instalasi listrik/penerangan bangunan kantor**		Kantor Camat Soa									
	Penyediaan Komponen Instalasi Listrik/Penerangan bangunan Kantor				*786,800*	*0*	*0*	Dana Alokasi Umum (D A U)	,		0	*Usulan OPD*

OPD : KECAMATAN SOA

KODE	Urusan/Bidang Urusan Pemerintahan Daerah dan Program/Kegiatan	Indikator Capaian Kinerja Program (outcome) / Kegiatan (output)	Rencana Tahun 2019 (Tahun Rencana)						Catatan Penting	Perkiraan Maju Rencana		Asal Usulan
			Lokasi	Target Capaian	Pagu Indikatif	Pagu Indikatif	Pagu Indikatif	Sumber Dana		Target	Kebutuhan Dana / Pagu Indikatif	
401.1.13	**Penyediaan peralatan dan perlengkapan kantor**		Kantor Camat Soa									
	Penyediaan peralatan dan perlengakapan kantor				*7,000,000*	*0*	*0*	Dana Alokasi Umum (D A U)	,-		0	*Usulan OPD*
401.1.16	**Penyediaan bahan logistik kantor**		Kantor Camat Soa									
	Penyediaan Bahan Logistik Kantor				*20,000,000*	*0*	*0*	Dana Alokasi Umum (D A U)	,		0	*Usulan OPD*
401.1.17	**Penyediaan makanan dan minuman**		Kantor Camat Soa									
	Penyediaan makanan dan minuman				*34,975,000*	*0*	*0*	Dana Alokasi Umum (D A U)	,-		0	*Usulan OPD*
401.1.18	**Rapat-rapat koordinasi dan konsultasi ke luar daerah**		Kantor Camat Soa									
	Rapat-rapat Koordinasi dan Konsultasi Keluar Daerah				*26,746,000*	*0*	*0*	Dana Alokasi Umum (D A U)	,-		0	*Usulan OPD*
401.1.19	**Rapat-rapat koordinasi dan konsultasi ke dalam daerah**		Kantor Camat Soa									
	Rapat-rapat Koordinasi dan Konsultasi Kedalam Daerah				*120,100,000*	*0*	*0*	Dana Alokasi Umum (D A U)	,-		0	*Usulan OPD*
401.2	**Program Peningkatan Sarana dan Prasarana**		**Soa, Bajawa**									
401.2.22	**Pemeliharaan rutin/berkala gedung kantor**		Kantor Camat Soa									
	Pemeliharaan Rutin/Berkala Gedung Kantor				*58,000,000*	*0*	*0*	Dana Alokasi Umum (D A U)	,		0	*Usulan OPD*
401.2.24	**Pemeliharaan rutin/berkala kendaraan**		Kantor Camat Soa									

OPD : KECAMATAN SOA

KODE	Urusan/Bidang Urusan Pemerintahan Daerah dan Program/Kegiatan	Indikator Capaian Kinerja Program (outcome) / Kegiatan (output)	Rencana Tahun 2019 (Tahun Rencana)						Catatan Penting	Perkiraan Maju Rencana		Asal Usulan
			Lokasi	Target Capaian	Pagu Indikatif	Pagu Indikatif	Pagu Indikatif	Sumber Dana		Target	Kebutuhan Dana / Pagu Indikatif	
	Pemeliharaan rutin/Berkala kendaraan Operasional				*18,490,000*	*0*	*0*	Dana Alokasi Umum (D A U)	,-		0	*Usulan OPD*
401.2.42	**Rehabilitasi sedang/berat gedung kantor**		Kantor Camat Soa									
	Rehabilitasi sedang/berat gedung kantor				*0*	*0*	*0*	Dana Alokasi Umum (D A U)	,-		0	*Usulan OPD*
					196,991,100	**0**	**0**					
1	**KECAMATAN JEREBUU**											
401.1	**Program Pelayanan Administrasi Perkantoran**	**Cakupan Pelayanan Administrasi Perkantoran**	**Jerebuu**	**100 %**						**100 %**		
401.1.1	**Penyediaan jasa surat menyurat**		Jerebuu									
	Penyediaan jasa surat menyurat	*Jumlah surat yang dikirim selama satu tahun*	*Jerebuu*	*100 %*	*305,000*	*0*	*0*	Dana Alokasi Umum (D A U)	*Kegiatan Rutin*	*100 %*	305,000	*Usulan OPD*
401.1.2	**Penyediaan jasa komunikasi, sumber daya**		Jerebuu									
	Penyediaan Jasa Komunikasi Sumber Daya Air dan Listrik	*Pembayaran rekening listrik dan air selama satu tahun*	*Jerebuu*	*100 %*	*3,048,000*	*0*	*0*	Dana Alokasi Umum (D A U)	*Kegiatan Rutin*	*100 %*	3,048,000	*Usulan OPD*
401.1.3	**Penyediaan jasa peralatan dan perlengkapan kantor**		Jerebuu									
	Penyediaan Jasa Perbaikan Peralatan Kerja				*1,800,000*	*0*	*0*	Dana Alokasi Umum (D A U)	*Kegiatan Rutin*		1,800,000	*Usulan OPD*
401.1.6	**Penyediaan jasa pemeliharaan dan perizinan kendaraan**		Jerebuu									

OPD : KECAMATAN JEREBUU

KODE	Urusan/Bidang Urusan Pemerintahan Daerah dan Program/Kegiatan	Indikator Capaian Kinerja Program (outcome) / Kegiatan (output)	Rencana Tahun 2019 (Tahun Rencana)						Catatan Penting	Perkiraan Maju Rencana		Asal Usulan
			Lokasi	Target Capaian	Pagu Indikatif	Pagu Indikatif	Pagu Indikatif	Sumber Dana		Target	Kebutuhan Dana / Pagu Indikatif	
	Penyediaan jasa pemeliharaan dan perijinan kendaraan dinas/operasional				*1,500,000*	*0*	*0*	Dana Alokasi Umum (D A U)	*Kegiatan Rutin*		1,500,000	*Usulan OPD*
401.1.7	**Penyediaan jasa administrasi keuangan**		Jerebuu									
	Penyediaan Jasa Administrasi Keuangan				*31,872,000*	*0*	*0*	Dana Alokasi Umum (D A U)	*Kegiatan Rutin*		31,872,000	*Usulan OPD*
401.1.8	**Penyediaan jasa kebersihan kantor**		Jerebuu									
	Penyediaan Jasa Kebersihan Kantor				*1,790,000*	*0*	*0*	Dana Alokasi Umum (D A U)	*Kegiatan Rutin*		1,790,000	*Usulan OPD*
401.1.10	**Penyediaan alat tulis kantor**		Jerebuu									
	Penyediaan Alat Tulis Kantor				*5,527,500*	*0*	*0*	Dana Alokasi Umum (D A U)	*Kegiatan Rutin*		0	*Usulan OPD*
401.1.11	**Penyediaan barang cetakan dan penggandaan**		Jerebuu									
	Penyediaan Barang Cetakan dan Penggandaan				*640,000*	*0*	*0*	Dana Alokasi Umum (D A U)	*Kegiatan Rutin*		0	*Usulan OPD*
401.1.13	**Penyediaan peralatan dan perlengkapan kantor**		Jerebuu									
	Penyediaan Peralatan dan Perlengkapan Kantor				*10,850,000*	*0*	*0*	Dana Alokasi Umum (D A U)	*Kegiatan Rutin*		10,850,000	*Usulan OPD*
401.1.17	**Penyediaan makanan dan minuman**		Jerebuu									
	Penyediaan Makan dan Minum Rapat				*21,700,000*	*0*	*0*	Dana Alokasi Umum (D A U)	*Kegiatan Rutin*		0	*Usulan OPD*
401.1.18	**Rapat-rapat koordinasi dan konsultasi ke luar daerah**		Jakarta & Kupang									

OPD : KECAMATAN JEREBUU

KODE	Urusan/Bidang Urusan Pemerintahan Daerah dan Program/Kegiatan	Indikator Capaian Kinerja Program (outcome) / Kegiatan (output)	Rencana Tahun 2019 (Tahun Rencana)						Catatan Penting	Perkiraan Maju Rencana		Asal Usulan
			Lokasi	Target Capaian	Pagu Indikatif	Pagu Indikatif	Pagu Indikatif	Sumber Dana		Target	Kebutuhan Dana / Pagu Indikatif	
	Rapat - Rapat Koordinasi dan Konsultasi Keluar Daerah				*20,656,000*	*0*	*0*	Dana Alokasi Umum (D A U)	*Kegiatan Rutin*		20,656,000	*Usulan OPD*
401.1.19	**Rapat-rapat koordinasi dan konsultasi ke dalam daerah**		Desa & Kabupaten									
	Rapat - Rapat Koordinasi dan Konsultasi Kedalam Daerah				*73,940,000*	*0*	*0*	Dana Alokasi Umum (D A U)	*Kegiatan Rutin*		73,940,000	*Usulan OPD*
401.2	**Program Peningkatan Sarana dan Prasarana Aparatur**	**Meningkatnya ketersediaan Sarana dan Prasanana aparatur**	**Jerebuu**	**100 %**						**100 %**		
401.2.24	**Pemeliharaan rutin/berkala kendaraan**		Jerebuu									
	Pemeliharaan Rutin/Berkala kendaraan Dinas/Operasional				*23,362,600*	*0*	*0*	Dana Alokasi Umum (D A U)	*Kegiatan Rutin*		0	*Usulan OPD*
					301,912,533	**0**	**0**					
1	**KECAMATAN RIUNG BARAT**											
401.1	**Program Pelayanan Administrasi Perkantoran**	**Meningkatnya Pelayanan Administrasi Perkantoran**	**Kec. Riung Barat**	**12 bulan**						**12 bulan**		
401.1.1	**Penyediaan jasa surat menyurat**		Kecamatan Riung Barat									
	Belanja Meterai, benda pos dll	*Belanja meterai*	*Kecamatan Riung Barat*	*40 lembar*	*252,000*	*0*	*0*	Dana Alokasi Umum (D A U)	-	*40 lembar*	252,000	*Usulan OPD*
401.1.6	**Penyediaan jasa pemeliharaan dan perizinan kendaraan**		Kecamatan Riung Barat									
	Belanja pajak kendaraan bermotor roda empat dan roda dua	*Kendaraan dinas siap pakai*	*Kecamatan Riung Barat*	*308143 Liter*	*1,575,000*	*0*	*0*	Dana Alokasi Umum (D A U)	-	*308143 Liter*	0	*Usulan OPD*

OPD : KECAMATAN RIUNG BARAT

KODE	Urusan/Bidang Urusan Pemerintahan Daerah dan Program/Kegiatan	Indikator Capaian Kinerja Program (outcome) / Kegiatan (output)	Rencana Tahun 2019 (Tahun Rencana)						Catatan Penting	Perkiraan Maju Rencana		Asal Usulan
			Lokasi	Target Capaian	Pagu Indikatif	Pagu Indikatif	Pagu Indikatif	Sumber Dana		Target	Kebutuhan Dana / Pagu Indikatif	
401.1.7	**Penyediaan jasa administrasi keuangan**		Kecamatan Riung Barat									
	Honor Pengelola APBD dan Honorarium Non PNS	*Terwujudnya tertib administrasi*	*Kecamatan Riung Barat*	*12 Bulan*	*20,028,750*	*0*	*0*	Dana Alokasi Umum (D A U)	-	*12 Bulan*	0	*Usulan OPD*
401.1.8	**Penyediaan jasa kebersihan kantor**		Kecamatan Riung Barat									
	Belanja alat kebersihan dan bahan pembersih	*Kantor bersih dan nyaman*	*Kecamatan Riung Barat*	*12 bulan*	*10,715,490*	*0*	*0*	Dana Alokasi Umum (D A U)	-	*12 bulan*	0	*Usulan OPD*
401.1.9	**Penyediaan jasa perbaikan peralatan kerja**		Kecamatan Riung Barat									
	Belanja pemeliharaan peralatan dan perlengkapan	*Terpeliharanya peralatan kerja*	*Kecamatan Riung Barat*	*12 bulan*	*525,000*	*0*	*0*	Dana Alokasi Umum (D A U)	-	*12 bulan*	0	*Usulan OPD*
401.1.10	**Penyediaan alat tulis kantor**		Kecamatan Riung Barat									
	Pengadaan ATK	*Lancarnya pelayanan kepada masyarakat*	*Kecamatan Riung Barat*	*12 bulan*	*7,015,260*	*0*	*0*	Dana Alokasi Umum (D A U)	-	*12 bulan*	0	*Usulan OPD*
401.1.11	**Penyediaan barang cetakan dan penggandaan**		Kecamatan Riung Barat									
	Belanja cetak dan	*Lancarnya pelayanan kepada masyarakat*	*Kecamatan Riung Barat*	*12 bulan*	*3,967,740*	*0*	*0*	Dana Alokasi Umum (D A U)	-	*12 bulan*	0	*Usulan OPD*
401.1.12	**Penyediaan komponen instalasi listrik/penerangan bangunan kantor**		Kecamatan Riung Barat									
	Belanja bahan instalasi listrik/penerangan bangunan kantor	*Terpeliharanya instalasi listrik/penerangan bangunan kantor*	*Kecamatan Riung Barat*	*12 bulan*	*10,650,000*	*0*	*0*	Dana Alokasi Umum (D A U)	-	*12 bulan*	0	*Usulan OPD*
401.1.17	**Penyediaan makanan dan minuman**		Kecamatan Riung Barat									

OPD : KECAMATAN RIUNG BARAT

KODE	Urusan/Bidang Urusan Pemerintahan Daerah dan Program/Kegiatan	Indikator Capaian Kinerja Program (outcome) / Kegiatan (output)	Rencana Tahun 2019 (Tahun Rencana)						Catatan Penting	Perkiraan Maju Rencana		Asal Usulan
			Lokasi	Target Capaian	Pagu Indikatif	Pagu Indikatif	Pagu Indikatif	Sumber Dana		Target	Kebutuhan Dana / Pagu Indikatif	
	Belanja makan minum rapat dan makan minum	*Lancarnya pelayanan kepada masyarakat*	*Kecamatan Riung Barat*	*12 bulan*	*22,785,000*	*0*	*0*	Dana Alokasi Umum (D A U)	-	*12 bulan*	0	*Usulan OPD*
401.1.18	**Rapat-rapat koordinasi dan konsultasi ke luar daerah**		Kupang dan Jakarta									
	Belanja perjalanan dinas luar daerah	*Adanya koordinasi dan informasi*	*Kupang dan Jakarta*	*12 bulan*	*27,750,000*	*0*	*0*	Dana Alokasi Umum (D A U)	-	*12 bulan*	0	*Usulan OPD*
401.1.19	**Rapat-rapat koordinasi dan konsultasi ke dalam daerah**		Kabupaten dan Desa									
	Belanja perjalanan dinas dalam daerah	*Adanya koordinasi dan informasi*	*Kabupaten dan Desa*	*12 bulan*	*147,000,000*	*0*	*0*	Dana Alokasi Umum (D A U)	-	*12 bulan*	0	*Usulan OPD*
401.2	**Program Peningkatan Sarana dan Prasarana Aparatur**	**Meningkatnya ketersediaan sarana dan prasarana aparatur**	**Kecamatan Riung Barat**	**12 bulan**						**12 bulan**		
401.2.8	**Pengadaan peralatan rumah jabatan/dinas**		Kecamatan Riung Barat									
	Pengadaan perlengkapan rumah jabatan/dinas	*Lancarnya pelayanan kepada masyarakat*	*Kecamatan Riung Barat*	*12 bulan*	*3,289,650*	*0*	*0*	Dana Alokasi Umum (D A U)	-	*12 bulan*	0	*Usulan OPD*
401.2.22	**Pemeliharaan rutin/berkala gedung kantor**		Kecamatan Riung Barat									
	Belanja pemeliharaan rutin/berkala gedung kantor	*Terpeliharanya gedung kantor*	*Kecamatan Riung Barat*	*12 bulan*	*3,000,000*	*0*	*0*	Dana Alokasi Umum (D A U)	-	*12 bulan*	0	*Usulan OPD*
401.2.24	**Pemeliharaan rutin/berkala kendaraan**		Kecamatan Riung Barat									
	Belanja BBM dan jasa servis	*Terpeliharanya kendaraan dinas/operasional*	*Kecamatan Riung Barat*	*12 bulan*	*43,358,643*	*0*	*0*	Dana Alokasi Umum (D A U)	-	*12 bulan*	0	*Usulan OPD*
					273,183,400	**0**	**0**					
1	**KECAMATAN WOLOMEZE**											

OPD : KECAMATAN WOLOMEZE

KODE	Urusan/Bidang Urusan Pemerintahan Daerah dan Program/Kegiatan	Indikator Capaian Kinerja Program (outcome) / Kegiatan (output)	Rencana Tahun 2019 (Tahun Rencana)						Catatan Penting	Perkiraan Maju Rencana		Asal Usulan
			Lokasi	Target Capaian	Pagu Indikatif	Pagu Indikatif	Pagu Indikatif	Sumber Dana		Target	Kebutuhan Dana / Pagu Indikatif	
401.1	**Program Pelayanan Administrasi Perkantoran**		**Wolomeze**									
401.1.1	**Penyediaan jasa surat menyurat**		Wolomeze									
	Penyediaan Jasa surat				*360,000*	*0*	*0*	Dana Alokasi Umum (D A U)	-		0	*Usulan OPD*
401.1.2	**Penyediaan jasa komunikasi, sumber daya**		Kecamatan Wolomeze									
	Rekening listrik dan air				*3,747,000*	*0*	*0*	Dana Alokasi Umum (D A U)	*Rutin*		0	*Usulan OPD*
401.1.3	**Penyediaan jasa peralatan dan perlengkapan kantor**		Kecamatan Wolomeze									
	Penyediaan jasa peralatan dan perlengkapan kantor				*3,500,000*	*0*	*0*	Dana Alokasi Umum (D A U)	'-		0	*Usulan OPD*
401.1.6	**Penyediaan jasa pemeliharaan dan perizinan kendaraan**		Kecamatan Wolomeze									
	Penyediaan Jasa Pemeliharaan dan Perijinan Kendaraan Dinas/operasional				*0*	*0*	*0*		'-		0	*Usulan OPD*
	Penyediaan Jasa Pemeliharaan dan Perijinan Kendaraan Dinas/operasional				*5,600,000*	*0*	*0*	Dana Alokasi Umum (D A U)	'-		0	*Usulan OPD*
401.1.7	**Penyediaan jasa administrasi keuangan**		Kecamatan Wolomeze									
	Penyediaan Jasa Administrasi Keuangan				*39,744,000*	*0*	*0*	Dana Alokasi Umum (D A U)	'-		0	*Usulan OPD*
401.1.8	**Penyediaan jasa kebersihan kantor**		Kecamatan Wolomeze									

OPD : KECAMATAN WOLOMEZE

KODE	Urusan/Bidang Urusan Pemerintahan Daerah dan Program/Kegiatan	Indikator Capaian Kinerja Program (outcome) / Kegiatan (output)	Rencana Tahun 2019 (Tahun Rencana)						Catatan Penting	Perkiraan Maju Rencana		Asal Usulan
			Lokasi	Target Capaian	Pagu Indikatif	Pagu Indikatif	Pagu Indikatif	Sumber Dana		Target	Kebutuhan Dana / Pagu Indikatif	
	Penyediaan jasa kebersihan kantor				*23,132,400*	*0*	*0*	Dana Alokasi Umum (D A U)	'-		0	*Usulan OPD*
401.1.9	**Penyediaan jasa perbaikan peralatan kerja**		Kecamatan Wolomeze									
	Penyediaan perbaikan peralatan kerja				*1,750,000*	*0*	*0*	Dana Alokasi Umum (D A U)	'-		0	*Usulan OPD*
401.1.11	**Penyediaan barang cetakan dan penggandaan**		Kecamatan Wolomeze									
	Penyediaan barang cetakan dan penggandaan				*2,850,000*	*0*	*0*	Dana Alokasi Umum (D A U)	'-		0	*Usulan OPD*
401.1.12	**Penyediaan komponen instalasi listrik/penerangan bangunan kantor**		Kecamatan Wolomeze									
	Penyediaan komponen intalasi listrik/penerangan bangunan kantor				*0*	*0*	*0*		'-		0	*Usulan OPD*
	Penyediaan komponen intalasi listrik/penerangan bangunan kantor				*1,000,000*	*0*	*0*	Dana Alokasi Umum (D A U)	'-		0	*Usulan OPD*
401.1.16	**Penyediaan bahan logistik kantor**		Kecamatan Wolomeze									
	Penyediaan bahan logistik				*3,500,000*	*0*	*0*	Dana Alokasi Umum (D A U)	'-		0	*Usulan OPD*
401.1.17	**Penyediaan makanan dan minuman**		Kecamatan Wolomeze									
	Penyediaan makanan dan minuman				*25,000,000*	*0*	*0*	Dana Alokasi Umum (D A U)	'-		0	*Usulan OPD*
401.1.18	**Rapat-rapat koordinasi dan konsultasi ke luar daerah**		Kecamatan Wolomeze									

OPD : KECAMATAN WOLOMEZE

KODE	Urusan/Bidang Urusan Pemerintahan Daerah dan Program/Kegiatan	Indikator Capaian Kinerja Program (outcome) / Kegiatan (output)	Rencana Tahun 2019 (Tahun Rencana)						Catatan Penting	Perkiraan Maju Rencana		Asal Usulan
			Lokasi	Target Capaian	Pagu Indikatif	Pagu Indikatif	Pagu Indikatif	Sumber Dana		Target	Kebutuhan Dana / Pagu Indikatif	
	Rapat - rapat koordinasi dan konsultasi ke luar daerah				*30,000,000*	*0*	*0*	Dana Alokasi Umum (D A U)	'-		0	*Usulan OPD*
401.1.19	**Rapat-rapat koordinasi dan konsultasi ke dalam daerah**		Kecamatan Wolomeze									
	Rapat - rapat koordinasi dan konsultasi ke dalam daerah				*105,000,000*	*0*	*0*	Dana Alokasi Umum (D A U)	'-		0	*Usulan OPD*
401.2	**Program Peningkatan Sarana dan Prasarana**		**Wolomeze, Bajawa**									
401.2.22	**Pemeliharaan rutin/berkala gedung kantor**		Kecamatan Wolomeze									
	Pemeliharaan rutin/berkala gedung kantor				*2,500,000*	*0*	*0*	Dana Alokasi Umum (D A U)	'-		0	*Usulan OPD*
401.2.24	**Pemeliharaan rutin/berkala kendaraan**		Kecamatan Wolomeze									
	Pemeliharaan rutin/berkala kendaraan dinas / operasional				*25,500,000*	*0*	*0*	Dana Alokasi Umum (D A U)	'-		0	*Usulan OPD*
					324,346,650	**0**	**0**					
1	**KECAMATAN GOLEWA BARAT**											
401.1	**Program Pelayanan Administrasi Perkantoran**	**Cakupan Pelayanan Administrasi Perkantoran**	**Sega**	**100 %**						**100 %**		
401.1.1	**Penyediaan jasa surat menyurat**		Sega									
	Penyediaan Jasa Surat	*Tersedianya jasa surat menyurat*	*Sega*	*100 %*	*240,000*	*0*	*0*	Dana Alokasi Umum (D A U)	*Kecamatan Golewa Barat*	*100 %*	0	*Usulan OPD*
401.1.2	**Penyediaan jasa komunikasi, sumber daya**		Sega									

OPD : KECAMATAN GOLEWA BARAT

KODE	Urusan/Bidang Urusan Pemerintahan Daerah dan Program/Kegiatan	Indikator Capaian Kinerja Program (outcome) / Kegiatan (output)	Rencana Tahun 2019 (Tahun Rencana)						Catatan Penting	Perkiraan Maju Rencana		Asal Usulan
			Lokasi	Target Capaian	Pagu Indikatif	Pagu Indikatif	Pagu Indikatif	Sumber Dana		Target	Kebutuhan Dana / Pagu Indikatif	
	Penyediaan Jasa Komunikasi,Sumber Daya Air	*Terbayarnya rekening listrik dan*	*Sega*	*100 %*	*3,780,000*	*0*	*0*	Dana Alokasi Umum (D A U)	*Aparatur Kecamatan dan Kelurahan*	*100 %*	0	*Usulan OPD*
401.1.6	**Penyediaan jasa pemeliharaan dan perizinan kendaraan**		Sega									
	Penyediaan Jasa Pemeliharaan dan Perizinan Kendaran Dinas/ Operasional	*Tersedianya Jasa Pemeliharaan dan Perijinan Kendaraan Dinas/Operasianal*	*Sega*	*100 %*	*1,300,000*	*0*	*0*	Dana Alokasi Umum (D A U)	*Aparatur Kecamatan dan Kelurahan*	*100 %*	0	*Usulan OPD*
401.1.7	**Penyediaan jasa administrasi keuangan**		Sega									
	Penyediaan Jasa administrasi Keuangan	*Tersedianya jasa administrsi keuangan*	*Sega*	*100 %*	*51,230,400*	*0*	*0*	Dana Alokasi Umum (D A U)	*Aparatur Kecamatan dan Kelurahan*	*100 %*	0	*Usulan OPD*
401.1.8	**Penyediaan jasa kebersihan kantor**		Sega									
	Penyediaan Jasa Kebersihan Kantor	*Tersediannya Peralatan Kebersihan Kantor*	*Sega*	*100 %*	*23,818,000*	*0*	*0*	Dana Alokasi Umum (D A U)	*Aparatur Kecamatan dan Kelurahan*	*100 %*	0	*Usulan OPD*
401.1.10	**Penyediaan alat tulis kantor**		Sega									
	Penyediaan Alat Tulis Kantor	*Tersedianya ATK*	*Sega*	*100 %*	*13,902,550*	*0*	*0*	Dana Alokasi Umum (D A U)	*Aparatur Kecamatan dan Kelurahan*	*100 %*	0	*Usulan OPD*
401.1.11	**Penyediaan barang cetakan dan penggandaan**		Sega									
	Penyediaan Barang Cetakan Dan Penggandaan	*Tersedianya barang cetakan dan penggandaan*	*Sega*	*100 %*	*8,475,000*	*0*	*0*	Dana Alokasi Umum (D A U)	*Aparatur Kecamatan dan Kelurahan*	*100 %*	0	*Usulan OPD*
401.1.12	**Penyediaan komponen instalasi listrik/penerangan bangunan kantor**		Sega									

OPD : KECAMATAN GOLEWA BARAT

KODE	Urusan/Bidang Urusan Pemerintahan Daerah dan Program/Kegiatan	Indikator Capaian Kinerja Program (outcome) / Kegiatan (output)	Rencana Tahun 2019 (Tahun Rencana)						Catatan Penting	Perkiraan Maju Rencana		Asal Usulan
			Lokasi	Target Capaian	Pagu Indikatif	Pagu Indikatif	Pagu Indikatif	Sumber Dana		Target	Kebutuhan Dana / Pagu Indikatif	
	Penyediaan Komponen Instalasi Listrik/Penerangan Bangunan Kantor	*Tersedianya komponen instalasi*	*Sega*	*100 %*	*306,300*	*0*	*0*	Dana Alokasi Umum (D A U)	*Aparatur Kecamatan dan Kelurahan*	*100 %*	0	*Usulan OPD*
401.1.13	**Penyediaan peralatan dan perlengkapan kantor**		Sega									
	Penyediaan Peralatan dan Perlengkapan Kantor	*Tersedianya peralatan dan perlengkapan kantor*	*Sega*	*100 %*	*4,000,000*	*0*	*0*	Dana Alokasi Umum (D A U)	*Aparatur Kecamatan dan Kelurahan*	*100 %*	0	*Usulan OPD*
401.1.17	**Penyediaan makanan dan minuman**		Sega									
	Penyrdiaan Makanan dan Minuman	*Tersedianya makanan dan*	*Sega*	*100 %*	*39,750,000*	*0*	*0*	Dana Alokasi Umum (D A U)	*Aparatur Kecamatan dan Kelurahan*	*100 %*	0	*Usulan OPD*
401.1.18	**Rapat-rapat koordinasi dan konsultasi ke luar daerah**		Sega									
	Rapar-rapat Koordinasi dan Konsultasi ke luar Daerah	*Terlaksananya rapat-rapat koordinasi dan konsultasi ke luar daerah*	*Sega*	*100 %*	*28,346,000*	*0*	*0*	Dana Alokasi Umum (D A U)	*Aparatur Kecamatan dan Kelurahan*	*100 %*	0	*Usulan OPD*
401.1.19	**Rapat-rapat koordinasi dan konsultasi ke dalam daerah**		Sega									
	Rapat-rapat Koordinasi dan Konsultasi ke Dalam Daerah	*Terlaksananya rapat-rapat koordinasi dan konsultasi ke dalam daerah*	*Sega*	*100 %*	*93,220,000*	*0*	*0*	Dana Alokasi Umum (D A U)	*Aparatur Kecamatan dan Kelurahan*	*100 %*	0	*Usulan OPD*
401.2	**Program Peningkatan Sarana dan Prasarana Aparatur**	**Meningkatnya Keseterdiaan Sarana dan Prasaran Aparatur**	**Sega**	**100 %**						**100 %**		
401.2.7	**Pengadaan perlengkapan gedung kantor**		Sega									

OPD : KECAMATAN GOLEWA BARAT

KODE	Urusan/Bidang Urusan Pemerintahan Daerah dan Program/Kegiatan	Indikator Capaian Kinerja Program (outcome) / Kegiatan (output)	Rencana Tahun 2019 (Tahun Rencana)						Catatan Penting	Perkiraan Maju Rencana		Asal Usulan
			Lokasi	Target Capaian	Pagu Indikatif	Pagu Indikatif	Pagu Indikatif	Sumber Dana		Target	Kebutuhan Dana / Pagu Indikatif	
	Pengadaaan Perlengkapan Gedung Kantor	*Tersedianya peralatan kantor*	*Sega*	*100 %*	*32,260,500*	*0*	*0*	Dana Alokasi Umum (D A U)	*Aparatur Kecamatan dan Kelurahan*	*100 %*	0	*Usulan OPD*
401.2.24	**Pemeliharaan rutin/berkala kendaraan**		Sega									
	Pemeliharaan Rutin/Berkala Kendaraan Dinas/Operasinal	*Terpeliharanya kendaraan dinas*	*Sega*	*100 %*	*20,232,100*	*0*	*0*	Dana Alokasi Umum (D A U)	*Aparatur Kecamatan dan Kelurahan*	*100 %*	0	*Usulan OPD*
401.2.28	**Pemeliharaan rutin/berkala peralatan gedung kantor**		Sega									
	Pemeliharaan Rutin/Berkala Gedung Kantor	*Tepeliharanya gedung kantor*	*Sega*	*100 %*	*3,485,800*	*0*	*0*	Dana Alokasi Umum (D A U)	*Aparatur Kecamatan dan Kelurahan*	*100 %*	0	*Usulan OPD*
					247,237,000	**0**	**0**					
1	**KECAMATAN GOLEWA SELATAN**											
401.1	**Program Pelayanan Administrasi Perkantoran**	**Terlaksananya tertib administrasi perkantoran yang dapat mendukung pelaksacnaan pelayanan secara**	**Fai Tu'u**	**100 %**						**100 %**		
401.1.1	**Penyediaan jasa surat menyurat**		Fai Tu'u									
	pembelian meterai				*180,000*	*0*	*0*	Dana Alokasi Umum (D A U)	*Penting*		180,000	*Usulan OPD*
401.1.2	**Penyediaan jasa komunikasi, sumber daya air dan listrik**	Terlaksananya tertib administrasi perkantoran yang dapat mendukung pelaksanaan pelayanan secara	Fai Tu'u	100 %						100 %		

OPD : KECAMATAN GOLEWA SELATAN

KODE	Urusan/Bidang Urusan Pemerintahan Daerah dan Program/Kegiatan	Indikator Capaian Kinerja Program (outcome) / Kegiatan (output)	Rencana Tahun 2019 (Tahun Rencana)						Catatan Penting	Perkiraan Maju Rencana		Asal Usulan
			Lokasi	Target Capaian	Pagu Indikatif	Pagu Indikatif	Pagu Indikatif	Sumber Dana		Target	Kebutuhan Dana / Pagu Indikatif	
	pembeliaan BBM untuk genset dan pulsa paket data internet				*4,802,000*	*0*	*0*	Dana Alokasi Umum (D A U)	*memperlancara pekerjaan pengetikan, penerangan dan input data perencanaan dan keuangan melaui internet*		0	*Usulan OPD*
401.1.6	**Penyediaan jasa pemeliharaan dan perizinan kendaraan dinas/operasional**	Terlaksananya tertib administrasi perkantoran yang dapat mendukung pelaksanaan pelayanan secara	Fai Tu'u	100 %						100 %		
	bayar pajak kendaraan dinas				*800,000*	*0*	*0*	Dana Alokasi Umum (D A U)	*kegiatan rutin*		0	*Usulan OPD*
401.1.7	**Penyediaan jasa administrasi keuangan**	Terlaksananya tertib administrasi perkantoran yang dapat mendukung pelaksanaan pelayanan secara	Fai Tu'u	100 %						100 %		
	honorarium pengelola APBD dan Upah Kerja				*0*	*0*	*0*	Dana Alokasi Umum (D A U)	*rutin*		0	*Usulan OPD*
401.1.8	**Penyediaan jasa kebersihan kantor**	Terlaksananya tertib administrasi perkantoran yang dapat mendukung pelaksanaan pelayanan secara	Fai Tu'u	100 %						100 %		
	belanja peralatan kebersihan dan bahan pembersi				*800,000*	*0*	*0*	Dana Alokasi Umum (D A U)	*rutin*		0	*Usulan OPD*

OPD : KECAMATAN GOLEWA SELATAN

KODE	Urusan/Bidang Urusan Pemerintahan Daerah dan Program/Kegiatan	Indikator Capaian Kinerja Program (outcome) / Kegiatan (output)	Rencana Tahun 2019 (Tahun Rencana)						Catatan Penting	Perkiraan Maju Rencana		Asal Usulan
			Lokasi	Target Capaian	Pagu Indikatif	Pagu Indikatif	Pagu Indikatif	Sumber Dana		Target	Kebutuhan Dana / Pagu Indikatif	
401.1.9	**Penyediaan jasa perbaikan peralatan kerja**	Terlaksananya tertib administrasi perkantoran yang dapat mendukung pelaksanaan pelayanan secara	Fai Tu'u	100 %						100 %		
	Belanja pemeliharaan peralatan dan perlengkapan				*2,500,000*	*0*	*0*	Dana Alokasi Umum (D A U)	*rutin*		0	*Usulan OPD*
401.1.10	**Penyediaan alat tulis kantor**	Terlaksananya tertib administrasi perkantoran yang dapat mendukung pelaksanaan pelayanan secara	Fai Tu'u	100 %						100 %		
	belanja ATK				*6,500,000*	*0*	*0*	Dana Alokasi Umum (D A U)	*rutin*		0	*Usulan OPD*
401.1.11	**Penyediaan barang cetakan dan penggandaan**	Terlaksananya tertib administrasi perkantoran yang dapat mendukung pelaksanaan pelayanan secara	Fai Tu'u	100 %						100 %		
	belanja cetak dan penjilitan dokumen				*1,500,000*	*0*	*0*	Dana Alokasi Umum (D A U)	*rutin*		0	*Usulan OPD*
401.1.12	**Penyediaan komponen instalasi listrik/penerangan bangunan kantor**	Terlaksananya tertib administrasi perkantoran yang dapat mendukung pelaksanaan pelayanan secara	Fai Tu'u	100 %						100 %		
	pemasangan meteran listrik				*12,000,000*	*0*	*0*	Dana Alokasi Umum (D A U)	*Belum ada meteran listrik*		0	*Usulan OPD*

OPD : KECAMATAN GOLEWA SELATAN

KODE	Urusan/Bidang Urusan Pemerintahan Daerah dan Program/Kegiatan	Indikator Capaian Kinerja Program (outcome) / Kegiatan (output)	Rencana Tahun 2019 (Tahun Rencana)						Catatan Penting	Perkiraan Maju Rencana		Asal Usulan
			Lokasi	Target Capaian	Pagu Indikatif	Pagu Indikatif	Pagu Indikatif	Sumber Dana		Target	Kebutuhan Dana / Pagu Indikatif	
401.1.13	**Penyediaan peralatan dan perlengkapan kantor**		Kecamatan Golewa									
	Penyediaan Peralatan dan Perlengkapan Kantor				*35,000,000*	*0*	*0*	Dana Alokasi Umum (D A U)	*Penting*		0	*Usulan OPD*
401.1.17	**Penyediaan makanan dan minuman**	Terlaksananya tertib administrasi perkantoran yang dapat mendukung pelaksanaan pelayanan secara	Fai Tu'u	100 %						100 %		
	belanja makan minum rapat dan kegiatan				*36,855,000*	*0*	*0*	Dana Alokasi Umum (D A U)	*rutin*		0	*Usulan OPD*
401.1.18	**Rapat-rapat koordinasi dan konsultasi ke luar daerah**	Terlaksananya tertib administrasi perkantoran yang dapat mendukung pelaksanaan pelayanan secara	Fai Tu'u	100 %						100 %		
	belanja perjalanan dinas luar daerah				*28,000,000*	*0*	*0*	Dana Alokasi Umum (D A U)	*rutin*		0	*Usulan OPD*
401.1.19	**Rapat-rapat koordinasi dan konsultasi ke dalam daerah**	Terlaksananya tertib administrasi perkantoran yang dapat mendukung pelaksanaan pelayanan secara	Fai Tu'u	100 %						100 %		
	belanja perjalanan dinas dalam daerah				*88,300,000*	*0*	*0*	Dana Alokasi Umum (D A U)	*rutin*		0	*Usulan OPD*

OPD : KECAMATAN GOLEWA SELATAN

KODE	Urusan/Bidang Urusan Pemerintahan Daerah dan Program/Kegiatan	Indikator Capaian Kinerja Program (outcome) / Kegiatan (output)	Rencana Tahun 2019 (Tahun Rencana)						Catatan Penting	Perkiraan Maju Rencana		Asal Usulan
			Lokasi	Target Capaian	Pagu Indikatif	Pagu Indikatif	Pagu Indikatif	Sumber Dana		Target	Kebutuhan Dana / Pagu Indikatif	
401.2	**Program Peningkatan Sarana dan Prasarana Aparatur**	**Tersedianya sarana dan prasaran bagi aparatur yang memadai yang dapat mendukung kegiatan pelayanan masyarakat**	**Fai Tu'u**	**100 %**						**100 %**		
401.2.22	**Pemeliharaan rutin/berkala gedung kantor**	Terlaksananya tertib administrasi perkantoran yang dapat mendukung pelaksanaan pelayanan secara	Fai Tu'u	100 %						100 %		
	belanja perawatan gedung kantor				*10,000,000*	*0*	*0*	Dana Alokasi Umum (D A U)	*pembuatan tugu papan nama kantor*		0	*Usulan OPD*
401.2.24	**Pemeliharaan rutin/berkala kendaraan dinas/operasional**	Terlaksananya tertib administrasi perkantoran yang dapat mendukung pelaksanaan pelayanan secara	Fai Tu'u	100 %						100 %		
	servis kendaraan dan BBM				*20,000,000*	*0*	*0*	Dana Alokasi Umum (D A U)	*rutin*		0	*Usulan OPD*
					298,057,307	**0**	**0**					
1	**KECAMATAN INERIE**											
401.1	**Program Pelayanan Administrasi Perkantoran**		**Waebela**									
401.1.1	**Penyediaan jasa surat menyurat**		waebela									
	Penyediaan Jasa Surat				*300,000*	*0*	*0*	Dana Alokasi Umum (D A U)	*'-*		0	*Usulan OPD*

OPD : KECAMATAN INERIE

KODE	Urusan/Bidang Urusan Pemerintahan Daerah dan Program/Kegiatan	Indikator Capaian Kinerja Program (outcome) / Kegiatan (output)	Rencana Tahun 2019 (Tahun Rencana)						Catatan Penting	Perkiraan Maju Rencana		Asal Usulan
			Lokasi	Target Capaian	Pagu Indikatif	Pagu Indikatif	Pagu Indikatif	Sumber Dana		Target	Kebutuhan Dana / Pagu Indikatif	
401.1.2	**Penyediaan jasa komunikasi, sumber daya**		Waebela									
	Penyediaan jasa sumber air dan listrik				*1,344,000*	*0*	*0*	Dana Alokasi Umum (D A U)	'-		0	*Usulan OPD*
401.1.6	**Penyediaan jasa pemeliharaan dan perizinan kendaraan**		waebela									
	Penyediaan Jasa Pemeliharaan dan Perizinan Kendaraan Dinas /				*1,000,000*	*0*	*0*	Dana Alokasi Umum (D A U)	'-		0	*Usulan OPD*
401.1.7	**Penyediaan jasa administrasi keuangan**		Waebela									
	Penyediaan Jasa Administrasi Keuangan				*41,600,000*	*0*	*0*	Dana Alokasi Umum (D A U)	'-		0	*Usulan OPD*
401.1.8	**Penyediaan jasa kebersihan kantor**		Waebela									
	Penyediaan Jasa Kebersihan Kantor				*705,307*	*0*	*0*	Dana Alokasi Umum (D A U)	'-		0	*Usulan OPD*
401.1.9	**Penyediaan jasa perbaikan peralatan kerja**		Waebela									
	Penyediaan Jasa Perbaikan Peralatan Kerja				*1,500,000*	*0*	*0*	Dana Alokasi Umum (D A U)	'-		0	*Usulan OPD*
401.1.10	**Penyediaan alat tulis kantor**		Waebela									
	Penyediaan Jasa Alat Tulis kantor				*5,000,000*	*0*	*0*	Dana Alokasi Umum (D A U)	'-		0	*Usulan OPD*
401.1.11	**Penyediaan barang cetakan dan penggandaan**		Waebela									
	Penyediaan Jasa Barang cetakan dan Penggandaan				*2,080,000*	*0*	*0*	Dana Alokasi Umum (D A U)	'-		0	*Usulan OPD*

OPD : KECAMATAN INERIE

KODE	Urusan/Bidang Urusan Pemerintahan Daerah dan Program/Kegiatan	Indikator Capaian Kinerja Program (outcome) / Kegiatan (output)	Rencana Tahun 2019 (Tahun Rencana)						Catatan Penting	Perkiraan Maju Rencana		Asal Usulan
			Lokasi	Target Capaian	Pagu Indikatif	Pagu Indikatif	Pagu Indikatif	Sumber Dana		Target	Kebutuhan Dana / Pagu Indikatif	
401.1.12	**Penyediaan komponen instalasi listrik/penerangan bangunan kantor**		Inerie									
	Penyediaan komponen instalasi listrik yang tersedia				*728,000*	*0*	*0*	Dana Alokasi Umum (D A U)	*dibutuhkan*		0	*Usulan OPD*
401.1.13	**Penyediaan peralatan dan perlengkapan kantor**		Inerie									
	Penyediaan peralatan dan perlengkapan kantor				*32,000,000*	*0*	*0*	Dana Alokasi Umum (D A U)	*sangat dibutuhkan untuk kelancaran tugas*		0	*Usulan OPD*
401.1.17	**Penyediaan makanan dan minuman**		Waebela									
	Penyediaan Jasa Makan dan Minum				*40,000,000*	*0*	*0*	Dana Alokasi Umum (D A U)	'-		0	*Usulan OPD*
401.1.18	**Rapat-rapat koordinasi dan konsultasi ke luar daerah**		Waebela									
	Rapat-rapat Koordinasi dan Konsultasi Keluar Daerah				*28,000,000*	*0*	*0*	Dana Alokasi Umum (D A U)	'-		0	*Usulan OPD*
401.1.19	**Rapat-rapat koordinasi dan konsultasi ke dalam daerah**		Waebela									
	Rapat-rapat Koordinasi dan Konsultasi Dalam Daerah				*106,800,000*	*0*	*0*	Dana Alokasi Umum (D A U)	'-		0	*Usulan OPD*
401.2	**Program Peningkatan Sarana dan Prasarana**		**Waebela**									
401.2.7	**Pengadaan perlengkapan gedung kantor**		Inerie									
	pengadaan perlengkapan gedung kantor				*15,000,000*	*0*	*0*	Dana Alokasi Umum (D A U)	*untuk kelengkapan gedung kantor*		0	*Usulan OPD*

OPD : KECAMATAN INERIE

KODE	Urusan/Bidang Urusan Pemerintahan Daerah dan Program/Kegiatan	Indikator Capaian Kinerja Program (outcome) / Kegiatan (output)	Rencana Tahun 2019 (Tahun Rencana)						Catatan Penting	Perkiraan Maju Rencana		Asal Usulan
			Lokasi	Target Capaian	Pagu Indikatif	Pagu Indikatif	Pagu Indikatif	Sumber Dana		Target	Kebutuhan Dana / Pagu Indikatif	
401.2.22	**Pemeliharaan rutin/berkala gedung kantor**		Waebela									
	Pemeliharaan rutin/berkala gedung kantor				*1,500,000*	*0*	*0*	Dana Alokasi Umum (D A U)	'-		0	*Usulan OPD*
401.2.24	**Pemeliharaan rutin/berkala kendaraan**		Waebela									
	Pemeliharaan rutin/berkala Kendaraan Dinas Operasional				*20,500,000*	*0*	*0*	Dana Alokasi Umum (D A U)	'-		0	*Usulan OPD*
402	**Urusan Pengawasan**											
					1,692,522,442	**0**	**0**					
1	**INSPEKTORAT**											
402.1	**Program Pelayanan Administrasi Perkantoran**	**meningkatnya cakupan pelayanan administrasi perkantoran**	**Bajawa**	**196 bh**						**200 bh**		
402.1.1	**Penyediaan jasa surat menyurat**	Jumlah surat yang dilayani	Bajawa	196 bh						200 bh		
	Penyediaan jasa surat	*Jumlah surat yang dilayani*	*Bajawa*	*196 bh*	*798,500*	*0*	*0*	Dana Alokasi Umum (D A U)	-	*200 bh*	1,333,333	*Usulan OPD*
402.1.2	**Penyediaan jasa komunikasi, sumber daya**	Tersedianya jaringan komunikasi, listrik dan air	Bajawa	3 jaringan						3 jaringan		
	Penyediaan jasa komunikasi sumber daya air dan listrik	*Tersedianya jaringan komunikasi, listrik dan air*	*Bajawa*	*3 jaringan*	*17,970,000*	*0*	*0*	Dana Alokasi Umum (D A U)	-	*3 jaringan*	18,500,000	*Usulan OPD*
402.1.3	**Penyediaan jasa peralatan dan perlengkapan kantor**	Jumlah peralatan kerja yang dibeli	Bajawa	4 unit						4 unit		
	penyediaan peralatan kerja	*Jumlah peralatan kerja yang dibeli*	*Bajawa*	*4 unit*	*3,500,000*	*0*	*0*	Dana Alokasi Umum (D A U)	-	*4 unit*	27,560,000	*Usulan OPD*

OPD : INSPEKTORAT

KODE	Urusan/Bidang Urusan Pemerintahan Daerah dan Program/Kegiatan	Indikator Capaian Kinerja Program (outcome) / Kegiatan (output)	Rencana Tahun 2019 (Tahun Rencana)						Catatan Penting	Perkiraan Maju Rencana		Asal Usulan
			Lokasi	Target Capaian	Pagu Indikatif	Pagu Indikatif	Pagu Indikatif	Sumber Dana		Target	Kebutuhan Dana / Pagu Indikatif	
402.1.6	**Penyediaan jasa pemeliharaan dan perizinan kendaraan**	Jumlah kendaraan roda 2 dan 4 yang diurus perijinan dan pemeliharaannya	Bajawa	5 unit						5 unit		
	penyediaan jasa pemeliharaan dan perijinan kendaran dinas/operasional	*Jumlah kendaraan roda 2 dan 4 yang diurus perijinan dan pemeliharaannya*	*Bajawa*	*5 unit*	*25,080,700*	*0*	*0*	Dana Alokasi Umum (D A U)	-	*5 unit*	25,083,333	*Usulan OPD*
402.1.7	**Penyediaan jasa administrasi keuangan**	Pengelola APBD pada SKPD yang memperoleh honor	Bajawa	5 orang						5 orang		
	penyediaan jasa administrasi keuangan	*Pengelola APBD pada SKPD yang memperoleh honor*	*Bajawa*	*5 org*	*27,804,000*	*0*	*0*	Dana Alokasi Umum (D A U)	-	*5 org*	27,845,500	*Usulan OPD*
402.1.8	**Penyediaan jasa kebersihan kantor**	Jenis peralatan kebersihan yang	Bajawa	15 jenis						15 jenis		
	penyediaan jasa kebersihan kantor	*Jenis peralatan kebersihan yang*	*Bajawa*	*15 jenis*	*3,600,800*	*0*	*0*	Dana Alokasi Umum (D A U)	-	*15 jenis*	3,600,000	*Usulan OPD*
402.1.10	**Penyediaan alat tulis kantor**	Jenis ATK yang dibelanjakan	Bajawa	35 jenis						35 jenis		
	penyediaan alat tulis kantor	*Jenis ATK yang dibelanjakan*	*Bajawa*	*35 jenis*	*10,000,000*	*0*	*0*	Dana Alokasi Umum (D A U)	-	*35 jenis*	10,000,000	*Usulan OPD*
402.1.11	**Penyediaan barang cetakan dan penggandaan**	Jumlah naskah dinas yang digandakan	Bajawa	21658 lbr						21658 lbr		
	penyediaan barang cetakan dan penggandaan	*Jumlah naskah dinas yang digandakan*	*Bajawa*	*21658 lbr*	*7,200,050*	*0*	*0*	Dana Alokasi Umum (D A U)	-	*21658 lbr*	7,300,000	*Usulan OPD*
402.1.12	**Penyediaan komponen instalasi listrik/penerangan bangunan kantor**	Jenis peralatan listrik yang dibelanja	Bajawa	5 jenis						5 jenis		
	penyediaan komponen instalasi listrik/penerangan bangunan kantor	*Jenis peralatan listrik yang dibelanja*	*Bajawa*	*5 jenis*	*2,100,000*	*0*	*0*	Dana Alokasi Umum (D A U)	-	*5 jenis*	2,100,000	*Usulan OPD*

OPD : INSPEKTORAT

KODE	Urusan/Bidang Urusan Pemerintahan Daerah dan Program/Kegiatan	Indikator Capaian Kinerja Program (outcome) / Kegiatan (output)	Rencana Tahun 2019 (Tahun Rencana)						Catatan Penting	Perkiraan Maju Rencana		Asal Usulan
			Lokasi	Target Capaian	Pagu Indikatif	Pagu Indikatif	Pagu Indikatif	Sumber Dana		Target	Kebutuhan Dana / Pagu Indikatif	
402.1.15	**Penyediaan bahan bacaan dan peraturan perundang-undangan**	Tersedianya buku-buku peraturan	Bajawa	14 ls						15 ls		
	penyediaan bahan bacaan dan peraturan perundang-	*Tersedianya buku-buku peraturan*	*Bajawa*	*14 ls*	*2,240,000*	*0*	*0*	Dana Alokasi Umum (D A U)	-	*15 ls*	2,400,000	*Usulan OPD*
402.1.17	**Penyediaan makanan dan minuman**	Jumlah rapat yang dilaksanakan	Bajawa	12 bulan						12 bulan		
	penyediaan makanan dan minuman	*Jumlah rapat yang dilaksanakan*	*Bajawa*	*12 bulan*	*29,050,000*	*0*	*0*	Dana Alokasi Umum (D A U)	-	*12 bulan*	31,944,000	*Usulan OPD*
402.1.18	**Rapat-rapat koordinasi dan konsultasi ke luar daerah**	Jumlah koordinasi keluar daerah yang dilaksanakan	Kupang, Surabaya, Jakarta	6 kali						7 kali		
	rapat-rapat koordinasi dan konsultasi keluar daerah	*Jumlah koordinasi keluar daerah yang dilaksanakan*	*Kupang, Surabaya, Jakarta*	*6 kali*	*72,340,000*	*0*	*0*	Dana Alokasi Umum (D A U)	-	*7 kali*	220,500,000	*Usulan OPD*
402.1.19	**Rapat-rapat koordinasi dan konsultasi ke dalam daerah**	Jumlah koordinasi dalam daerah yang dilaksanakan	Bajawa	5 kali						6 kali		
	rapat-rapat koordinasi dan konsultasi ke dalam daerah	*Jumlah koordinasi dalam daerah yang dilaksanakan*	*bajawa dan 12 kecamatan*	*5 kali*	*27,975,000*	*0*	*0*	Dana Alokasi Umum (D A U)	-	*6 kali*	75,294,881	*Usulan OPD*
402.2	**Program Peningkatan Sarana dan Prasarana Aparatur**	**meningkatnya ketersediaan sarana dan prasarana aparatur**	**Bajawa**	**16 unit**						**19 unit**		
402.2.10	**Pengadaan mebeleur**	Jumlah meubeler yang dibeli	Bajawa	15 unit						18 unit		
	pengadaan mebeuler	*Jumlah meubeler yang dibeli*	*Bajawa*	*15 unit*	*22,360,000*	*0*	*0*	Dana Alokasi Umum (D A U)	-	*18 unit*	50,148,829	*Usulan OPD*

OPD : INSPEKTORAT

KODE	Urusan/Bidang Urusan Pemerintahan Daerah dan Program/Kegiatan	Indikator Capaian Kinerja Program (outcome) / Kegiatan (output)	Rencana Tahun 2019 (Tahun Rencana)						Catatan Penting	Perkiraan Maju Rencana		Asal Usulan
			Lokasi	Target Capaian	Pagu Indikatif	Pagu Indikatif	Pagu Indikatif	Sumber Dana		Target	Kebutuhan Dana / Pagu Indikatif	
402.2.42	**Rehabilitasi sedang/berat gedung kantor**	Jumlah bangunan gedung kantor yang diperbaiki	Bajawa	1 unit						1 unit		
	rehabilitasi sedang/berat gedung kantor	*Jumlah bangunan gedung kantor yang diperbaiki*	*Bajawa*	*1 unit*	*50,000,000*	*0*	*0*	Dana Alokasi Umum (D A U)	-	*1 unit*	100,000,000	*Usulan OPD*
402.20	**Program peningkatan sistem pengawasan internal dan pengendalian pelaksanaan kebijakan KDH**	**Meningkatnya opini BPK atas pengelolaan keuangan daerah dan meningkatnya persentase tindak lanjut temuan**	**Bajawa, Kupang, Jakarta**	**183 satuan**						**188 satuan**		
402.20.1	**Pelaksanaan pengawasan Internal secara berkala**	Jumlah OPD yang dilakukan	Bajawa	10 obrik						11 obrik		
	pelaksanaan pengawasan internal secara berkala	*Jumlah OPD yang dilakukan*	*Bajawa*	*10 obrik*	*0*	*0*	*0*		-	*11 obrik*	356,630,014	*Usulan OPD*
	pelaksanaan pengawasan internal secara berkala	*Jumlah OPD yang dilakukan*	*Bajawa*	*10 obrik*	*314,756,500*	*0*	*0*	Dana Alokasi Umum (D A U)	-	*11 obrik*	356,630,014	*Usulan OPD*
402.20.2	**Penanganan kasus pengaduan di lingkungan pemerintah daerah**	Jumlah pengaduan yang ditangani	12 kecamatan	8 obrik						8 obrik		
	penanganan kasus pengaduan di lingkungan	*Jumlah pengaduan yang ditangani*	*Bajawa*	*8 obrik*	*126,598,092*	*0*	*0*	Dana Alokasi Umum (D A U)	-	*8 obrik*	129,130,053	*Usulan OPD*
402.20.3	**Pengendalian manajemen pelaksanaan kebijakan KDH**	Jumlah Reviu, evaluasi dan penyampaian hasil reviu yang	Kota Bajawa dan 12 kecamatan	25 kali						25 kali		
	pengendalian manajemen pelaksanaan kebijakan kepala daerah	*Jumlah Reviu, evaluasi dan penyampaian hasil reviu yang*	*Bajawa*	*25 kali*	*385,068,000*	*0*	*0*	Dana Alokasi Umum (D A U)	-	*25 kali*	1,000,000,000	*Usulan OPD*

OPD : INSPEKTORAT

KODE	Urusan/Bidang Urusan Pemerintahan Daerah dan Program/Kegiatan	Indikator Capaian Kinerja Program (outcome) / Kegiatan (output)	Rencana Tahun 2019 (Tahun Rencana)						Catatan Penting	Perkiraan Maju Rencana		Asal Usulan
			Lokasi	Target Capaian	Pagu Indikatif	Pagu Indikatif	Pagu Indikatif	Sumber Dana		Target	Kebutuhan Dana / Pagu Indikatif	
402.20.4	**Penanganan kasus pada wilayah pemerintahan dibawahnya**	Jumlah pemeriksaan pada desa/kelurahan dan sekolah	12 kecamatan	41 obrik						42 obrik		
	penanganan kasus pada wilayah pemerintahan di	*Jumlah pemeriksaan pada desa/kelurahan dan sekolah*	*bajawa dan 12 kecamatan*	*41 obrik*	*163,413,800*	*0*	*0*	Dana Alokasi Umum (D A U)	-	*42 obrik*	633,029,544	*Usulan OPD*
402.20.5	**Inverisasi temuan pengawasan**	Jumlah LHP/LHA APIP dan BPK yang diinventarisir	Bajawa	66 LHP						68 LHP		
	inventarisasi temuan pengawasan	*Jumlah LHP/LHA APIP dan BPK yang diinventarisir*	*Bajawa*	*66 LHP*	*128,810,000*	*0*	*0*	Dana Alokasi Umum (D A U)	-	*68 LHP*	196,411,520	*Usulan OPD*
402.20.6	**Tindak lanjut hasil temuan pengawasan**	Jumlah monitoring, evaluasi dan pemutakhiran data tindak lanjut yang dilaksanakan	Bajawa, Kupang, Jakarta	21 kali						22 kali		
	tindak lanjut hasil temuan pengawasan	*Jumlah monitoring, evaluasi dan pemutakhiran data tindak lanjut yang dilaksanakan*	*Bajawa, 12 kecamatan, Kupang, Jakarta*	*21 kali*	*179,803,000*	*0*	*0*	Dana Alokasi Umum (D A U)	-	*22 kali*	192,130,668	*Usulan OPD*
402.20.7	**Koordinasi pengawasan yang lebih komprehensif**	Jumlah rapat koordinasi dalam daerah dan dengan	Bajawa, Kupang, Jakarta	12 kali						12 kali		
	koordinasi pengawasan yang lebih komperhensif	*Jumlah rapat koordinasi dalam daerah dan dengan APFP lain*	*12 kecamatan, Bajawa, Kupang,*	*12 kali*	*46,340,000*	*0*	*0*	Dana Alokasi Umum (D A U)	-	*12 kali*	166,358,280	*Usulan OPD*
402.21	**Program peningkatan profesionalisme tenaga pemeriksa dan aparatur pengawasan**	**Meningkatnya kuantitas dan kualitas tenaga**	**Bajawa, Kupang, Jakarta**	**8 org**						**8 org**		

OPD : INSPEKTORAT

KODE	Urusan/Bidang Urusan Pemerintahan Daerah dan Program/Kegiatan	Indikator Capaian Kinerja Program (outcome) / Kegiatan (output)	Rencana Tahun 2019 (Tahun Rencana)						Catatan Penting	Perkiraan Maju Rencana		Asal Usulan
			Lokasi	Target Capaian	Pagu Indikatif	Pagu Indikatif	Pagu Indikatif	Sumber Dana		Target	Kebutuhan Dana / Pagu Indikatif	
402.21.1	**Pelatihan pengembangan tenaga pemeriksa dan aparatur pengawasan**	Jumlah tenaga pemeriksa yg mengikuti pelatihan pengembangan	Kupang, Denpasar, Ciawi, Jakarta	4 orang						4 orang		
	pelatihan pengembangan tenaga pemeriksa dan aparatur pengawasan	*Jumlah tenaga pemeriksa yg mengikuti pelatihan pengembangan*	*bajawa, kupang, ciawi dan jakarta*	*4 org*	*1,900,000*	*0*	*0*	Dana Alokasi Umum (D A U)	-	*4 org*	214,252,500	*Usulan OPD*
402.21.2	**Pelatihan teknis pengawasan dan penilaian akuntabilitas kinerja**	Jumlah tenaga pemeriksa yg mengikuti pelatihan teknis	Kupang, Denpasar, Ciawi, Jakarta	15 orang						16 orang		
	pelatihan teknis pengawasan dan penilaian akuntabilitas kinerja	*Jumlah tenaga pemeriksa yg mengikuti pelatihan*	*bajawa, denpasar, ciawi dan jakarta*	*15 org*	*43,814,000*	*0*	*0*	Dana Alokasi Umum (D A U)	-	*16 org*	354,005,019	*Usulan OPD*
103	**Urusan Pekerjaan Umum dan Penataan Ruang**											
					1,256,402,400	**0**	**0**					
1	**BADAN PERENCANAAN, PENELITIAN DAN PENGEMBANGAN**											
103.34	**Program Perencanaan Tata Ruang**		**Kabupaten Ngada**									
103.34.6	**Penyusunan Rencana Teknis Ruang Kawasan**		Kabupaten Ngada									
	Penyusunan Rencana Teknis Ruang Kawasan	*Master Plan Kawasan Kebun*	*Bajawa*	*1 Dokumen*	*410,095,700*	*0*	*0*	Dana Alokasi Umum (D A U)	*Baru*	*1 Dokumen*	250,000,000	*Usulan OPD*
103.34.1	**Revisi rencana tata ruang**		Bajawa									
	Revisi Rencana Tata Ruang	*Jumlah Dokumen Review RTRW*	*Bajawa*	*1 Dokumen*	*846,306,700*	*0*	*0*	Dana Alokasi Umum (D A U)	*Lanjutan*	*1 Dokumen*	0	*Usulan OPD*
403	**Urusan Perencanaan**											
					2,032,311,700	**0**	**0**					

OPD : BADAN PERENCANAAN, PENELITIAN DAN PENGEMBANGAN

KODE	Urusan/Bidang Urusan Pemerintahan Daerah dan Program/Kegiatan	Indikator Capaian Kinerja Program (outcome) / Kegiatan (output)	Rencana Tahun 2019 (Tahun Rencana)						Catatan Penting	Perkiraan Maju Rencana		Asal Usulan
			Lokasi	Target Capaian	Pagu Indikatif	Pagu Indikatif	Pagu Indikatif	Sumber Dana		Target	Kebutuhan Dana / Pagu Indikatif	
1	**BADAN PERENCANAAN, PENELITIAN DAN PENGEMBANGAN**											
403.1	**Program Pelayanan Administrasi Perkantoran**	**Cakupan Pelayanan Administrasi Perkantoran**	**Bajawa**	**100 Persen**						**100 Persen**		
403.1.1	**Penyediaan jasa surat menyurat**		Bajawa									
	Penyediaan Jasa Surat	*Jumlah Surat Terkirim Selama 1*	*Bajawa*	*1700 Surat*	*996,000*	*0*	*0*	Dana Alokasi Umum (D A U)	*Baru*	*1700 Surat*	996,000	*Usulan OPD*
403.1.2	**Penyediaan jasa komunikasi, sumber daya**		Bajawa									
	Penyediaan Jasa Komunikasi Sumber Daya Air dan Listrik	*Pembayaran Rekening Telepon, Air dan Listrik selama*	*Bajawa*	*12 Bulan*	*33,120,000*	*0*	*0*	Dana Alokasi Umum (D A U)	*Baru*	*12 Bulan*	33,120,000	*Usulan OPD*
403.1.6	**Penyediaan jasa pemeliharaan dan perizinan kendaraan**		Bajawa									
	Penyediaan Jasa Pemeliharaan dan Perizinan Kendaraan Dinas/Operasional				*44,637,000*	*0*	*0*		*Baru*		44,637,000	*Usulan OPD*
403.1.7	**Penyediaan jasa administrasi keuangan**	Pembayaran honor pengelola APBD dan penyediaan laporan keuangan PD	Bajawa	100 Persen						100 Persen		
	Penyediaan Jasa Administrasi Keuangan	*Pembayaran Honor Pengelola APBD & Penyediaan Laporan Keuangan PD*	*Bajawa*	*100 Persen*	*57,968,000*	*0*	*0*	Dana Alokasi Umum (D A U)	*Baru*	*100 Persen*	57,968,000	*Usulan OPD*
403.1.8	**Penyediaan jasa kebersihan kantor**	Jumlah ruangan yang bersih	Bajawa	17 Ruangan						17		
	Penyediaan Jasa Kebersihan Kantor	*Jumlah ruangan yang bersih*	*Bajawa*	*17 Ruangan*	*20,786,100*	*0*	*0*	Dana Alokasi Umum (D A U)	*Baru*	*17*	20,786,100	*Usulan OPD*

OPD : BADAN PERENCANAAN, PENELITIAN DAN PENGEMBANGAN

KODE	Urusan/Bidang Urusan Pemerintahan Daerah dan Program/Kegiatan	Indikator Capaian Kinerja Program (outcome) / Kegiatan (output)	Rencana Tahun 2019 (Tahun Rencana)						Catatan Penting	Perkiraan Maju Rencana		Asal Usulan
			Lokasi	Target Capaian	Pagu Indikatif	Pagu Indikatif	Pagu Indikatif	Sumber Dana		Target	Kebutuhan Dana / Pagu Indikatif	
403.1.9	**Penyediaan jasa perbaikan peralatan kerja**	Jumlah Peralatan Kerja Yang Siap	Bajawa	100 Persen						100 Persen		
	Penyediaan Jasa Perbaikan Peralatan Kerja	*Jumlah Peralatan Kerja Yang Siap*	*Bajawa*	*100 Persen*	*6,000,000*	*0*	*0*	Dana Alokasi Umum (D A U)	*Baru*	*100 Persen*	6,000,000	*Usulan OPD*
403.1.10	**Penyediaan alat tulis kantor**	Ketersediaan ATK selama setahun	Bajawa	100 Persen						100 Persen		
	Penyediaan Alat Tulis Kantor	*Ketersediaan ATK selama 1 Tahun*	*Bajawa*	*100 Persen*	*14,478,000*	*0*	*0*	Dana Alokasi Umum (D A U)	*Baru*	*100 Persen*	14,478,000	*Usulan OPD*
403.1.11	**Penyediaan barang cetakan dan penggandaan**	Persentase Dokumen yang dicetak, digandakan dan dijilid	Bajawa	100 Persen						100 Persen		
	Penyediaan Barang Cetakan dan Penggandaan	*Persentase Dokumen yang dicetak, digandakan dan dijilid*	*Bajawa*	*100 Persen*	*13,971,000*	*0*	*0*	Dana Alokasi Umum (D A U)	*Baru*	*100 Persen*	13,971,000	*Usulan OPD*
403.1.12	**Penyediaan komponen instalasi listrik/penerangan bangunan kantor**		Bajawa									
	Penyediaan Komponen Instalasi Listrik/Penerangan Bangunan Kantor	*Jenis Komponen Instalasi Listrik yang tersedia*	*Bajawa*	*8 Jenis*	*1,275,000*	*0*	*0*	Dana Alokasi Umum (D A U)	*Baru*	*8 Jenis*	1,275,000	*Usulan OPD*
403.1.13	**Penyediaan peralatan dan perlengkapan kantor**	Pengadaan Peralatan dan Perlengkapan Kantor	Bajawa	100 Persen						100 Persen		
	Penyediaan Peralatan dan Perlengkapan Kantor	*Jumlah Peralatan dan Perlengkapan*	*Bajawa*	*100 Persen*	*200,000,000*	*0*	*0*	Dana Alokasi Umum (D A U)	*Baru*	*100 Persen*	10,000,000	*Usulan OPD*
403.1.17	**Penyediaan makanan dan minuman**		Bajawa									
	Penyediaan Makanan dan Minuman	*Persentase terpenuhinya Minum Harian, Makan Minum Tamu dan Makan Minum Rapat*	*Bajawa*	*100 Persen*	*23,250,000*	*0*	*0*	Dana Alokasi Umum (D A U)	*Baru*	*100 Persen*	23,250,000	*Usulan OPD*

OPD : BADAN PERENCANAAN, PENELITIAN DAN PENGEMBANGAN

KODE	Urusan/Bidang Urusan Pemerintahan Daerah dan Program/Kegiatan	Indikator Capaian Kinerja Program (outcome) / Kegiatan (output)	Rencana Tahun 2019 (Tahun Rencana)						Catatan Penting	Perkiraan Maju Rencana		Asal Usulan
			Lokasi	Target Capaian	Pagu Indikatif	Pagu Indikatif	Pagu Indikatif	Sumber Dana		Target	Kebutuhan Dana / Pagu Indikatif	
403.1.18	**Rapat-rapat koordinasi dan konsultasi ke luar daerah**		Kupang, Jakarta dan Provinsi Lainnya									
	Rapat-Rapat Koordinasi dan Konsultasi Keluar Daerah	*Perjalanan Dinas Luar Daerah*	*Bajawa*	*100 Persen*	*348,520,000*	*0*	*0*	Dana Alokasi Umum (D A U)	*Baru*	*100 Persen*	348,520,000	*Usulan OPD*
403.1.19	**Rapat-rapat koordinasi dan konsultasi ke dalam daerah**	Perjalanan Dinas Dalam Daerah	Kabupaten Ngada	100 Persen						100 Persen		
	Rapat-rapat koordinasi dan konsultasi ke dalam daerah	*Perjalanan Dinas Dalam Daerah*	*Bajawa*	*100 Persen*	*68,100,000*	*0*	*0*	Dana Alokasi Umum (D A U)	*Baru*	*100 Persen*	68,100,000	*Usulan OPD*
403.2	**Program Peningkatan Sarana dan Prasarana**	**Cakupan Pelayanan Sarana dan Prasarana Aparatur**	**Bajawa**	**100 Persen**						**100 Persen**		
403.2.22	**Pemeliharaan rutin/berkala gedung kantor**	Jumlah Gedung Yang Terpelihara	Bajawa	3 Gedung						3 Gedung		
	Pemeliharaan Rutin/Berkala Gedung Kantor	*Jumlah gedung yang terpelihara*	*Bajawa*	*3 Gedung*	*9,317,500*	*0*	*0*	Dana Alokasi Umum (D A U)	*Baru*	*3 Gedung*	9,317,500	*Usulan OPD*
403.15	**Program pengembangan data/informasi**	**Tersedianya Sistem Informasi Perencanaan Daerah dan Meningkatnya Keterisian Data dan Informasi**	**Bajawa**	**100 Persen**						**100 Persen**		
403.15.1	**Pengumpulan, updating, dan analisis data informasi capaian target kinerja program dan kegiatan**		Bajawa									
	Pengumpulan, Updating dan Analisis Data Informasi Capaian Target Kinerja Program dan Kegiatan	*Persentase keterisian data dalam Sistem Informasi Pembangunan*	*Bajawa*	*78 Persen*	*106,408,000*	*0*	*0*	Dana Alokasi Umum (D A U)	*Baru*	*88 Persen*	106,408,000	*Usulan OPD*

OPD : BADAN PERENCANAAN, PENELITIAN DAN PENGEMBANGAN

KODE	Urusan/Bidang Urusan Pemerintahan Daerah dan Program/Kegiatan	Indikator Capaian Kinerja Program (outcome) / Kegiatan (output)	Rencana Tahun 2019 (Tahun Rencana)						Catatan Penting	Perkiraan Maju Rencana		Asal Usulan
			Lokasi	Target Capaian	Pagu Indikatif	Pagu Indikatif	Pagu Indikatif	Sumber Dana		Target	Kebutuhan Dana / Pagu Indikatif	
403.15.6	**Pengelolaan Sistem Informasi Perencanaan Daerah**	Penerapan E-Planning dalam proses perencanaan pembangunan	Bajawa	100 Persen						100 Persen		
	Pengelolaan Sistem Informasi Perencanaan Daerah	*Penerapan E-Planning dalam proses perencanaan pembangunan*	*Bajawa*	*100 Persen*	*168,240,000*	*0*	*0*	Dana Alokasi Umum (D A U)	*Baru*	*100 Persen*	168,240,000	*Usulan OPD*
403.16	**Program Kerjasama Pembangunan**	**Terlaksananya Koordinasi Lintas Sektor Dan Lintas Sumber Dana Dalam**	**Bajawa**	**4 Pertemuan**						**4**		
403.16.3	**Fasilitasi kerjasama dengan dunia usaha/lembaga**	Jumlah Kerjasama yang difasilitasi	Bajawa	1 Kegiatan						1 Kegiatan		
	Fasilitasi Kerjasama Dengan Dunia Usaha/Lembaga	*Jumlah Kerjasama yang difasilitasi*	*Bajawa*	*1 Kegiatan*	*85,000,000*	*0*	*0*	Dana Alokasi Umum (D A U)	*Baru*	*1 Kegiatan*	85,000,000	*Usulan OPD*
403.21	**Program perencanaan pembangunan daerah**	**Meningkatnya Kualitas Perencanaan**	**Bajawa**	**100 Persen**						**100 Persen**		
403.21.8	**Penyusunan rancangan**		Bajawa									
	Penyusunan rancangan RKPD				*149,569,500*	*0*	*0*	Dana Alokasi Umum (D A U)	*Kegiatan Rutin*		149,569,500	*Usulan OPD*
403.21.9	**Penyelenggaraan musrenbang RKPD**		Bajawa									
	Penyelenggaraan Musrenbang RKPD	*Jumlah usulan Program / kegiatan yang diakomodir dalam RAPBD*	*Bajawa*	*100 Persen*	*392,456,000*	*0*	*0*	Dana Alokasi Umum (D A U)	*Baru*	*100 Persen*	392,456,000	*Usulan OPD*

OPD : BADAN PERENCANAAN, PENELITIAN DAN PENGEMBANGAN

KODE	Urusan/Bidang Urusan Pemerintahan Daerah dan Program/Kegiatan	Indikator Capaian Kinerja Program (outcome) / Kegiatan (output)	Rencana Tahun 2019 (Tahun Rencana)						Catatan Penting	Perkiraan Maju Rencana		Asal Usulan
			Lokasi	Target Capaian	Pagu Indikatif	Pagu Indikatif	Pagu Indikatif	Sumber Dana		Target	Kebutuhan Dana / Pagu Indikatif	
403.22	**Program perencanaan pembangunan ekonomi**	**Terlaksananya Koordinasi Perencanaan Pembangunan Bidang Ekonomi**	**Bajawa**	**4 Pertemuan**						**4 Pertemuan**		
403.22.4	**koordinasi perencanaan pembangunan bidang**	Terlaksananya koordinasi perencanaan	Bajawa	4 Pertemuan						4 Pertemuan		
	Koordinasi Perencanaan Pembangunan Bidang Ekonomi	*Terlaksananya Koordinasi Perencanaan Pembangunan Bidang Ekonomi*	*Bajawa*	*4 Pertemuan*	*50,389,400*	*0*	*0*	Dana Alokasi Umum (D A U)	*Baru*	*4 Pertemuan*	50,389,400	*Usulan OPD*
403.23	**Program perencanaan sosial dan budaya**	**Terlaksananya Koordinasi Perencanaan Pembangunan Bidang Sosial**	**Bajawa**	**4 Pertemuan**						**4 Pertemuan**		
403.23.3	**Koordinasi perencanaan pembangunan bidang sosial dan budaya**	Terlaksananya Koordinasi Perencanaan Pembangunan Bidang Sosial	Bajawa	4 Pertemuan						4 Pertemuan		
	Koordinasi Perencanaan Pembangunan Bidang Sosial Budaya	*Terlaksananya Koordinasi Perencanaan Pembangunan Bidang Sosial dan*	*Bajawa*	*4 Pertemuan*	*79,475,100*	*0*	*0*	Dana Alokasi Umum (D A U)	*Baru*	*4 Pertemuan*	79,475,100	*Usulan OPD*

OPD : BADAN PERENCANAAN, PENELITIAN DAN PENGEMBANGAN

KODE	Urusan/Bidang Urusan Pemerintahan Daerah dan Program/Kegiatan	Indikator Capaian Kinerja Program (outcome) / Kegiatan (output)	Rencana Tahun 2019 (Tahun Rencana)						Catatan Penting	Perkiraan Maju Rencana		Asal Usulan
			Lokasi	Target Capaian	Pagu Indikatif	Pagu Indikatif	Pagu Indikatif	Sumber Dana		Target	Kebutuhan Dana / Pagu Indikatif	
403.24	**Program perancanaan prasarana wilayah dan sumber daya alam**	**Terlaksananya Monitoring, Evaluasi dan Pelaporan Pelaksanaan pembangunan baik Yang Dibiayai Oleh APBD Kabupaten, APBD Propinsi**	**Bajawa**	**4 Pertemuan**						**4 Pertemuan**		
403.24.4	**Koordinasi Perencanaan Pembangunan Bidang Fisik dan Prasarana**		Bajawa									
	Koordinasi Perencanaan Pembangunan Bidang Fisik dan Prasarana	*Tersedianya Standar Harga Bahan Bangunan*	*Bajawa*	*1 Dokumen*	*158,355,100*	*0*	*0*	Dana Alokasi Umum (D A U)	*Baru*	*1 Dokumen*	158,555,100	*Usulan OPD*
404	**Urusan Keuangan**											
					10,065,254,836	**0**	**0**					
1	**BADAN KEUANGAN (SKPD)**											
404.1	**Program Pelayanan Administrasi Perkantoran**	**Terlaksananya pelayanan administrasi perkantoran**	**Bajawa**	**12 Bulan**						**12 Bulan**		
404.1.1	**Penyediaan jasa surat menyurat**	Terlayaninya administrasi surat menurat	Badan Keuangan	12 Bulan						12 Bulan		
	Surat Menyurat	*Terlayaninya administrasi surat menyurat*	*Badan Keuangan*	*12 Bulan*	*3,920,000*	*0*	*0*	Dana Alokasi Umum (D A U)	*Pengadministrasian surat menyurat sesuai SOP*	*12 Bulan*	4,120,000	*Usulan OPD*

OPD : BADAN KEUANGAN

KODE	Urusan/Bidang Urusan Pemerintahan Daerah dan Program/Kegiatan	Indikator Capaian Kinerja Program (outcome) / Kegiatan (output)	Rencana Tahun 2019 (Tahun Rencana)						Catatan Penting	Perkiraan Maju Rencana		Asal Usulan
			Lokasi	Target Capaian	Pagu Indikatif	Pagu Indikatif	Pagu Indikatif	Sumber Dana		Target	Kebutuhan Dana / Pagu Indikatif	
404.1.2	**Penyediaan jasa komunikasi, sumber daya**	Tersedianya jasa komunikasi, listrik dan sumber daya air	Badan Keuangan	12 Bulan						12 Bulan		
	Penyediaan jasa komunikasi, sumber daya air dan listrik	*Jumlah kebutuhan sarana komunikasi, sumber daya air dan listrik*	*Badan Keuangan*	*12 bulan*	*16,200,000*	*0*	*0*	Dana Alokasi Umum (D A U)	*Pelayanan administrasi kantor dapat dilaksanakan sesuai SOP*	*12 bulan*	16,400,000	*Usulan OPD*
404.1.3	**Penyediaan jasa peralatan dan perlengkapan kantor**	Jumlah peralatan dan perlengkapan kantor	Badan Keuangan	12 bulan						12 bulan		
	Penyediaan peralatan dan perlengkapan kantor	*Jumlah peralatan dan perlengkapan kantor*	*Badan Keuangan*	*12 bulan*	*68,340,000*	*0*	*0*	Dana Alokasi Umum (D A U)	*Tersedianya peralatan dan perlengkapan kantor*	*12 bulan*	68,540,000	*Usulan OPD*
404.1.6	**Penyediaan jasa pemeliharaan dan perizinan kendaraan**	Tersedianya kendaraan	Badan Keuangan	12 Bulan						12 Bulan		
	Penyediaan jasa pemeliharaan dan perizinan kendaraan dinas/operasional	*Jumlah kendaraan dinas/operasional yang terpelihara dan hidup STNK nya*	*Badan Keuangan*	*12 bulan*	*171,035,000*	*0*	*0*	Dana Alokasi Umum (D A U)	*Kendaraan dinas/operasional siap digunakan*	*12 bulan*	171,235,000	*Usulan OPD*
404.1.7	**Penyediaan jasa administrasi keuangan**	Terlaksananya pelayanan administrasi	Badan Keuangan	12 Bulan						12 Bulan		
	Penyediaan jasa administrasi keuangan	*Jumlah dokumen pelayanan administrasi*	*Badan Keuangan*	*12 bulan*	*392,485,500*	*0*	*0*	Dana Alokasi Umum (D A U)	*Gaji PNS dan hibah/bansos dapat terbayar tepat waktu*	*12 bulan*	392,685,500	*Usulan OPD*
404.1.8	**Penyediaan jasa kebersihan kantor**	Jumlah peralatan kebersihan dan pembersih	Badan Keuangan	12 bulan						12 bulan		
	Penyediaan jasa kebersihan kantor	*Jumlah alat kebersihan dan*	*Badan Keuangan*	*12 bulan*	*4,053,336*	*0*	*0*	Dana Alokasi Umum (D A U)	*Ruangan kantor siap*	*12 bulan*	4,253,336	*Usulan OPD*

OPD : BADAN KEUANGAN

KODE	Urusan/Bidang Urusan Pemerintahan Daerah dan Program/Kegiatan	Indikator Capaian Kinerja Program (outcome) / Kegiatan (output)	Rencana Tahun 2019 (Tahun Rencana)						Catatan Penting	Perkiraan Maju Rencana		Asal Usulan
			Lokasi	Target Capaian	Pagu Indikatif	Pagu Indikatif	Pagu Indikatif	Sumber Dana		Target	Kebutuhan Dana / Pagu Indikatif	
404.1.9	**Penyediaan jasa perbaikan peralatan kerja**	Jumlah peralatan dan perlengkapan kantor yang dirawat dan diperbaiki	Badan Keuangan	12 bulan						12 bulan		
	Penyediaan jasa perbaikan peralatan kerja	*Jumlah peralatan kerja yang dipelihara dan diperbaiki*	*Badan Keuangan*	*12 bulan*	*6,000,000*	*0*	*0*	Dana Alokasi Umum (D A U)	*Peralatan kantor siap*	*12 bulan*	6,200,000	*Usulan OPD*
404.1.10	**Penyediaan alat tulis kantor**	Jumlah kebutuhan	Badan Keuangan	12 bulan						12 bulan		
	Penyediaan alat tulis kantor	*Jumlah ATK yang tersedia*	*Badan Keuangan*	*12 bulan*	*109,089,000*	*0*	*0*	Dana Alokasi Umum (D A U)	*Pelayanan administrasi kantor dapat dilaksanakan sesuai SOP*	*12 bulan*	109,289,000	*Usulan OPD*
404.1.11	**Penyediaan barang cetakan dan penggandaan**	Jumlah kebutuhan barang cetakan dan penggandaan	Badan Keuangan	12 bulan						12 bulan		
	Penyediaan barang cetakan dan penggandaan	*Jumlah barang cetakan dan penggandaan*	*Badan Keuangan*	*12 bulan*	*59,750,000*	*0*	*0*	Dana Alokasi Umum (D A U)	*Tersedianya barang cetakan dan penggandaan*	*12 bulan*	59,750,000	*Usulan OPD*
404.1.12	**Penyediaan komponen instalasi listrik/penerangan bangunan kantor**	Jumlah kebutuhan komponen instalasi listrik/ penerangan bangunan kantor	Badan Keuangan	12 bulan						12 bulan		
	Penyediaan komponen instalasi listrik/penerangan bangunan kantor	*Jumlah kebutuhan komponen instalasi listrik/penerangan bangunan kantor*	*Badan Keuangan*	*12 bulan*	*2,500,000*	*0*	*0*	Dana Alokasi Umum (D A U)	*Pelayanan administrasi kantor dapat dilaksanakan sesuai SOP*	*12 bulan*	2,700,000	*Usulan OPD*
404.1.17	**Penyediaan makanan dan minuman**	Jumlah jamuan makan dan minum	Badan Keuangan	12 bulan						12 bulan		

OPD : BADAN KEUANGAN

KODE	Urusan/Bidang Urusan Pemerintahan Daerah dan Program/Kegiatan	Indikator Capaian Kinerja Program (outcome) / Kegiatan (output)	Rencana Tahun 2019 (Tahun Rencana)						Catatan Penting	Perkiraan Maju Rencana		Asal Usulan
			Lokasi	Target Capaian	Pagu Indikatif	Pagu Indikatif	Pagu Indikatif	Sumber Dana		Target	Kebutuhan Dana / Pagu Indikatif	
	Penyediaan makan dan minum	*Jumlah jamuan makan dan minum*	*Badan Keuangan*	*12 bulan*	*112,000,000*	*0*	*0*	Dana Alokasi Umum (D A U)	*Pelayanan administrasi kantor dapat dilaksanakan sesuai SOP*	*12 bulan*	112,200,000	*Usulan OPD*
404.1.18	**Rapat-rapat koordinasi dan konsultasi ke luar daerah**	Jumlah rapat koordinasi dan konsultasi yang	Badan Keuangan	12 bulan						12 bulan		
	Rapat - rapat koordinasi dan konsultasi ke luar daerah	*Jumlah rapat koordinasi dan konsultasi yang dilakukan*	*Badan Keuangan*	*12 bulan*	*105,940,000*	*0*	*0*	Dana Alokasi Umum (D A U)	*Rapat koordinasi dan konsultasi bisa berjalan dengan baik*	*12 bulan*	106,140,000	*Usulan OPD*
404.1.19	**Rapat-rapat koordinasi dan konsultasi ke dalam daerah**	Jumlah rapat koordinasi dan konsultasi yang	Badan Keuangan	12 bulan						12 bulan		
	Rapat - rapat koordinasi dan konsultasi ke dalam daerah	*Jumlah rapat koordinasi dan konsultasi yang dilakukan*	*Badan Keuangan*	*12 bulan*	*484,300,000*	*0*	*0*	Dana Alokasi Umum (D A U)	*Rapat koordinas dan konsultasi bisa dilaksanakan dengan baik*	*12 bulan*	1,484,500,000	*Usulan OPD*
404.2	**Program Peningkatan Sarana dan Prasarana Aparatur**	**Meningkatnya ketersediaan sarana dan prasarana aparatur**	**Bajawa**	**12 Bulan**						**12 Bulan**		
404.2.22	**Pemeliharaan rutin/berkala gedung kantor**	Jumlah gedung kantor yang	Badan Keuangan	12 bulan						12 bulan		
	Pemeliharaan rutin/berkala gedung kantor	*Jumlah gedung kantor yang terpelihara*	*Badan Keuangan*	*12 bulan*	*15,000,000*	*0*	*0*	Dana Alokasi Umum (D A U)	*Gedung kantor dapat terpelihara dengan baik*	*12 bulan*	60,000,000	*Usulan OPD*

OPD : BADAN KEUANGAN

KODE	Urusan/Bidang Urusan Pemerintahan Daerah dan Program/Kegiatan	Indikator Capaian Kinerja Program (outcome) / Kegiatan (output)	Rencana Tahun 2019 (Tahun Rencana)						Catatan Penting	Perkiraan Maju Rencana		Asal Usulan
			Lokasi	Target Capaian	Pagu Indikatif	Pagu Indikatif	Pagu Indikatif	Sumber Dana		Target	Kebutuhan Dana / Pagu Indikatif	
404.5	**Program Peningkatan Kapasitas Sumber Daya Aparatur**	**Meningkatnya kapasitas dan kompetensi aparatur dalam pengelolaan**	**Bajawa**	**200 Orang**						**250 Orang**		
404.5.1	**Pendidikan dan pelatihan formal**	Jumlah aparatur yang mengikuti pelatihan dan bimtek	Badan Keuangan	200 orang						250 Orang		
	Pendidikan dan Pelatihan Formal	*Jumlah aparatur yang mengikuti pelatihan dan bimtek*	*Badan Keuangan*	*200 orang*	*500,000,000*	*0*	*0*	Dana Alokasi Umum (D A U)	*Opini WTP BPK pada laporan*	*250 Orang*	2,164,400,000	*Usulan OPD*
404.6	**Program peningkatan pengembangan sistem pelaporan capaian kinerja dan keuangan**	**Meningkatnya status pelaporan pengelolaan keuangan daerah**	**Bajawa**	**1 dokumen**						**1 dokumen**		
404.6.2	**Penyusunan pelaporan keuangan semesteran**	Laporan keuangan semesteran	Badan Keuangan	1 dokumen						1 dokumen		
	Penyusunan laporan keuangan semesteran	*Tersusunnya laporan keuangan semesteran*	*Badan Keuangan*	*1 dokumen*	*203,009,100*	*0*	*0*	Dana Alokasi Umum (D A U)	*Laporan keuangan semesteran dapat tersusun tepat waktu*	*1 dokumen*	203,009,100	*Usulan OPD*
404.6.4	**penyusunan pelaporan keuangan akhir tahun**	Tersusunnya laporan keuangan akhir tahun tepat pada waktunya	Badan Keuangan	1 dokumen						1 dokumen		
	Penyusunan laporan keuangan akhir tahun	*Tersusunnya laporan keuangan akhir tahun tepat pada waktunya*	*Badan Keuangan*	*1 dokumen*	*498,554,600*	*0*	*0*	Dana Alokasi Umum (D A U)	*Laporan keuangan akhir tahun dapat tersusun tepat waktu*	*1 dokumen*	498,554,600	*Usulan OPD*

OPD : BADAN KEUANGAN

KODE	Urusan/Bidang Urusan Pemerintahan Daerah dan Program/Kegiatan	Indikator Capaian Kinerja Program (outcome) / Kegiatan (output)	Rencana Tahun 2019 (Tahun Rencana)						Catatan Penting	Perkiraan Maju Rencana		Asal Usulan
			Lokasi	Target Capaian	Pagu Indikatif	Pagu Indikatif	Pagu Indikatif	Sumber Dana		Target	Kebutuhan Dana / Pagu Indikatif	
404.7	**Program Peningkatan Kapasitas Pengelolaan Keuangan Daerah**	**Terwujudnya pengelolaan keuangan dan aset daerah yang baik**	**Bajawa**	**12 Bulan**						**12 Bulan**		
404.7.3	**Peningkatan Pelaksanaan Pengelolaan Dana Kas Daerah oleh Bendahara Umum Daerah (BUD)**	Penatausahaan dan pengelolaan kas daerah yang baik	Badan Keuangan	12 bulan						12 bulan		
	Peningkatan pelaksanaan pengelolaan dana kas daerah oleh bendahara umum daerah	*pengelolaan dana kas daerah dan investasi jangka*	*Badan Keuangan*	*12 bulan*	*450,825,800*	*0*	*0*	Dana Alokasi Umum (D A U)	*kas daerah dan investasi jangka pendek terkelola*	*12 bulan*	550,825,800	*Usulan OPD*
404.7.4	**Peningkatan dan Pengendalian Interen Pengelolaan Keuangan**	Pengendalian interen pengelolaan keuangan daerah	Badan Keuangan	12 bulan						12 bulan		
	Peningkatan dan pengendalian interen pengelolaan keuangan daerah	*Pengendalian SPJ perangkat daerah*	*Badan Keuangan*	*12 bulan*	*819,036,600*	*0*	*0*	Dana Alokasi Umum (D A U)	*Terlaksananya sistem pengendalian interen*	*12 bulan*	829,036,600	*Usulan OPD*
404.17	**Program peningkatan dan pengembangan pengelolaan keuangan daerah**	**Meningkatnya sumber - sumber pendapatan daerah**	**Bajawa**	**100 %**						**100 %**		
404.17.1	**Penyusunan Analis Standar Belanja**	Tersusunya perbup analisis standar	Badan Keuangan	1 dokumen						1 dokumen		
	Penyusunan analisis standar belanja	*Penetapan rancangan APBD dan Perubahan APBD tepat pada*	*Badan Keuangan*	*1 dokumen*	*151,682,000*	*0*	*0*	Dana Alokasi Umum (D A U)	*Tersusunnya perbup analisis standar belanja*	*1 dokumen*	161,682,000	*Usulan OPD*
404.17.2	**Penyusunan standar satuan harga**	Tersusunnya perbup standar satuan harga	Badan Keuangan	1 dokumen						1 dokumen		
	Penyusunan Standar Satuan Harga	*Tersusunnya perbup standar satuan harga*	*Badan Keuangan*	*1 dokumen*	*200,000,000*	*0*	*0*	Dana Alokasi Umum (D A U)	*APBD dapat tersusun dengan baik*	*1 dokumen*	210,000,000	*Usulan OPD*

OPD : BADAN KEUANGAN

KODE	Urusan/Bidang Urusan Pemerintahan Daerah dan Program/Kegiatan	Indikator Capaian Kinerja Program (outcome) / Kegiatan (output)	Rencana Tahun 2019 (Tahun Rencana)						Catatan Penting	Perkiraan Maju Rencana		Asal Usulan
			Lokasi	Target Capaian	Pagu Indikatif	Pagu Indikatif	Pagu Indikatif	Sumber Dana		Target	Kebutuhan Dana / Pagu Indikatif	
404.17.6	**Penyusunan rancangan peraturan daerah tentang APBD**	APBD dapat tersusun tepat waktu	Badan Keuangan	1 dokumen						1 dokumen		
	Penyusunan rancangan perda tentang APBD	*Tersusunnya rancangan perda tentang PABD*	*Badan Keuangan*	*1 dokumen*	*302,237,000*	*0*	*0*	Dana Alokasi Umum (D A U)	*Rancangan perda APBD tersusun tepat waktu*	*1 dokumen*	312,237,000	*Usulan OPD*
404.17.7	**Penyusunan rancangan peraturan KDH tentang penjabaran APBD**	Tersusunnya rancangan perbup tentang penjabaran	Badan Keuangan	1 dokumen						1 1 dokumen		
	Penyusunan rancangan perbup tentang penjabaran APBD	*Tersusunnya rancangan perbup tentang penjabaran APBD*	*Badan Keuangan*	*1 dokumen*	*244,591,000*	*0*	*0*	Dana Alokasi Umum (D A U)	*Tersusunnya rancangan perbup tentang penjabaran APBD tepat waktu*	*1 dokumen*	254,591,000	*Usulan OPD*
404.17.8	**Penyusunan rancangan peraturan daerah tentang perubahan APBD**	Tersusunnya rancangan perda tentang perubahan	Badan Keuangan	1 dokumen						1 dokumen		
	Penyusunan rancangan perda tentang perubahan APBD	*Tersusunnya rancangan perda tentang perubahan APBD*	*Badan Keuangan*	*1 dokumen*	*364,122,000*	*0*	*0*	Dana Alokasi Umum (D A U)	*Tersusunnya rancangan perda tentang perubahan APBD*	*1 dokumen*	374,122,000	*Usulan OPD*
404.17.9	**Penyusunan rancangan peraturan KDH tentang Penjabaran Perubahan**	Tersusunnya rancangan perbup tentang penjabaran perubahan APBD	Badan Keuangan	1 dokumen						1 dokumen		
	Penyusunan rancangan perbup tentang penjabaran perubahan APBD	*Tersusunnya rancangan perbup tentang penjabaran perubahan APBD*	*Badan Keuangan*	*1 dokumen*	*248,960,500*	*0*	*0*	Dana Alokasi Umum (D A U)	*Tersusunnya rancangan perbup tentang penjabaran perubahan APBD*	*1 dokumen*	258,960,500	*Usulan OPD*

OPD : BADAN KEUANGAN

KODE	Urusan/Bidang Urusan Pemerintahan Daerah dan Program/Kegiatan	Indikator Capaian Kinerja Program (outcome) / Kegiatan (output)	Rencana Tahun 2019 (Tahun Rencana)						Catatan Penting	Perkiraan Maju Rencana		Asal Usulan
			Lokasi	Target Capaian	Pagu Indikatif	Pagu Indikatif	Pagu Indikatif	Sumber Dana		Target	Kebutuhan Dana / Pagu Indikatif	
404.17.10	**Penyusunan rancangan peraturan daerah tentang pertanggungjawaban pelaksanaan APBD**	Tersusunnya rancangan perda tentang pertanggungjawaban	Badan Keuangan	1 dokumen						1 dokumen		
	Penyusunan rancangan perda tentang pertanggungjawaban pelaksanaan APBD	*Tersusunnya rancangan perda tentang pertanggungjawaban pelaksanaan APBD*	*Badan Keuangan*	*1 dokumen*	*206,917,300*	*0*	*0*	Dana Alokasi Umum (D A U)	*Tersusunnya rancangan perda tentang pertanggungjawaban pelaksanaan APBD*	*1 dokumen*	216,917,300	*Usulan OPD*
404.17.11	**Penyusunan rancangan peraturan KDH tentang penjabaran pertanggungjawaban pelaksanaan APBD**	Tersusunnya rancangan perbup tentang penjabaran pertanggungjawaban pelaksanaan PABD	Badan Keuangan	1 dokumen						1 dokumen		
	Penyusunan rancangan perbup tentang penjabaran pertanggungjawaban pelaksanaan APBD	*Tersusunnya rancangan perbup tentang penjabaran pertanggungjawaban pelaksanaan APBD*	*Badan Keuangan*	*1 dokumen*	*119,376,600*	*0*	*0*	Dana Alokasi Umum (D A U)	*Tersusunnya rancangan perbup tentang penjabaran pertanggungjawaban pelaksanaan PABD*	*1 dokumen*	129,376,600	*Usulan OPD*
404.17.12	**Penyusunan sistem informasi keuangan daerah**	Tersedianya aplikasi pengelolaan keuangan daerah	Badan Keuangan	1 aplikasi						1 aplikasi		
	Penyusunan sistem informasi keuangan daerah	*Tersedianya aplikasi pengelolaan keuangan daerah*	*Badan Keuangan*	*1 aplikasi*	*477,900,000*	*0*	*0*	Dana Alokasi Umum (D A U)	*Tersedianya aplikasi pengelolaan keuangan daerah*	*1 aplikasi*	487,900,000	*Usulan OPD*
404.17.16	**Peningkatan manajemen aset/barang daerah**	Tersusunnya laporan barang milik daerah	Badan Keuangan	1 dokumen						1 dokumen		

OPD : BADAN KEUANGAN

KODE	Urusan/Bidang Urusan Pemerintahan Daerah dan Program/Kegiatan	Indikator Capaian Kinerja Program (outcome) / Kegiatan (output)	Rencana Tahun 2019 (Tahun Rencana)						Catatan Penting	Perkiraan Maju Rencana		Asal Usulan
			Lokasi	Target Capaian	Pagu Indikatif	Pagu Indikatif	Pagu Indikatif	Sumber Dana		Target	Kebutuhan Dana / Pagu Indikatif	
	Peningkatan manajemen aset/barang daerah	*Tersusunnya laporan barang milik daerah*	*Badan Keuangan*	*1 dokumen*	*553,340,500*	*0*	*0*	Dana Alokasi Umum (D A U)	*Meningkatnya kualitas pengelolaan barang milik daerah*	*1 dokumen*	563,340,500	*Usulan OPD*
404.17.17	**Peningkatan Manajemen Investasi Daerah**	Tersusunnya rancangan perbup	Badan Keuangan	1 dokumen						1 dokumen		
	Peningkatan manajemen investasi daerah	*Tersusunnya rancangan perbup investasi daerah*	*Badan Keuangan*	*1 dokumen*	*13,200,000*	*0*	*0*	Dana Alokasi Umum (D A U)	*Tersusunnya rancangan perbup investasi*	*1 dokumen*	23,200,000	*Usulan OPD*
404.17.18	**Revaluasi/Appraisal Aset/Barang Daerah**	Tersusunnya ranperbup pedoman pengelolaan barang	Badan Keuangan	1 dokumen						1 dokumen		
	Revaluasi/Appraisal Aset/barang daerah	*Tersusunnya ranperbup pedoman pengelolaan barang milik daerah*	*Badan Keuangan*	*1 dokumen*	*230,759,500*	*0*	*0*	Dana Alokasi Umum (D A U)	*Tersusunnya ranperbup pedoman pengelolaan barang milik daerah*	*1 dokumen*	240,759,500	*Usulan OPD*
404.17.19	**Intensifikasi dan ekstensifikasi sumber-sumber pendapatan daerah**	Meningkatnya sumber - sumber pendapatan daerah	Badan Keuangan	100 %						100 %		
	Ekstensifikasi dan intesifikasi sumber - sumber pendapatan daerah	*Meningkatnya sumber - sumber pendapatan daerah*	*Badan Keuangan*	*100 %*	*2,387,029,500*	*0*	*0*	Dana Alokasi Umum (D A U)	*Meningkatnya realisasi pendapatan daerah*	*100 %*	2,397,000,000	*Usulan OPD*
404.17.46	**Pemutakiran Data Pajak Daerah dan Retribusi**	Tersedianya database wajib pajak dan wajib retribusi	Badan Keuangan	1 database						1 database		
	Pemutakhiran data pajak daerah dan retribusi daerah	*Tersedianya database wajib pajak dan wajib retribusi*	*Badan Keuangan*	*1 database*	*519,600,000*	*0*	*0*	Dana Alokasi Umum (D A U)	*Tersedianya database wajib pajak dan wajib retribusi*	*1 database*	529,600,000	*Usulan OPD*

OPD : BADAN KEUANGAN

KODE	Urusan/Bidang Urusan Pemerintahan Daerah dan Program/Kegiatan	Indikator Capaian Kinerja Program (outcome) / Kegiatan (output)	Rencana Tahun 2019 (Tahun Rencana)						Catatan Penting	Perkiraan Maju Rencana		Asal Usulan
			Lokasi	Target Capaian	Pagu Indikatif	Pagu Indikatif	Pagu Indikatif	Sumber Dana		Target	Kebutuhan Dana / Pagu Indikatif	
404.17.47	**Penyusunan Manajemen Anggaran Kas**	Tersedianya surat penyediaan dana	Badan Keuangan	51 dokumen						51		
	Penyusunan manajemen anggaran kas	*Tersedianya surat penyediaan dana*	*Badan Keuangan*	*51 dokumen*	*23,500,000*	*0*	*0*	Dana Alokasi Umum (D A U)	*Tersedianya surat penyediaan*	*51 dokumen*	23,500,000	*Usulan OPD*
405	**Urusan Kepegawaian**											
					4,626,097,700	**0**	**0**					
1	**BADAN KEPEGAWAIAN, PENDIDIKAN, DAN PELATIHAN**											
405.1	**Program Pelayanan Administrasi Perkantoran**	**cakupan pelayanan administrasi perkantoran**	**BK-Diklat Kabupaten Ngada**	**100 %**						**100**		
405.1.1	**Penyediaan jasa surat menyurat**	Tersediannya jasa surat menyurat	BK-Diklat Kabupaten Ngada	1500 surat						1500 surat		
	Penyediaan Jasa Surat Menyurat	*jumlah surat masuk dan jumlah surat keluar*	*BK-Diklat Kabupaten Ngada*	*1500 surat*	*16,000,000*	*0*	*0*	Dana Alokasi Umum (D A U)	*Terlaksananya kelancaran tugas dinas*	*1500 surat*	16,000,000	*Usulan OPD*
405.1.2	**Penyediaan jasa komunikasi, sumber daya**	Tersedianya Jasa Komunikasi Kantor, Air dan Listrik	BK-Diklat Kabupaten Ngada	100 %						100 %		
	Pembayaran Rekening Telp, Air dan Listrik	*Tersedianya Jasa Komunikasi Kantor, Air dan Listrik*	*BK-Diklat Kabupaten Ngada*	*100 %*	*24,315,000*	*0*	*0*	Dana Alokasi Umum (D A U)	*Program Penunjang*	*100 %*	24,315,000	*Usulan OPD*
405.1.6	**Penyediaan jasa pemeliharaan dan perizinan kendaraan**	Terlaksananya Pemeliharaan Kendaraan Dinas/Operasional	BK-Diklat Kabupaten Ngada	100 %						100 %		
	Jumlah Kendaraan Dinas/Operasional yang terpelihara	*Terlaksananya Pemeliharaan Kendaraan Dinas/Operasional*	*BK-Diklat Kabupaten Ngada*	*100 %*	*39,860,000*	*0*	*0*	Dana Alokasi Umum (D A U)	*Program Penunjang*	*100 %*	39,860,000	*Usulan OPD*

OPD : BADAN KEPEGAWAIAN, PENDIDIKAN, DAN PELATIHAN

KODE	Urusan/Bidang Urusan Pemerintahan Daerah dan Program/Kegiatan	Indikator Capaian Kinerja Program (outcome) / Kegiatan (output)	Rencana Tahun 2019 (Tahun Rencana)						Catatan Penting	Perkiraan Maju Rencana		Asal Usulan
			Lokasi	Target Capaian	Pagu Indikatif	Pagu Indikatif	Pagu Indikatif	Sumber Dana		Target	Kebutuhan Dana / Pagu Indikatif	
405.1.7	**Penyediaan jasa administrasi keuangan**	Tersedianya Sarana Administrasi	BK-Diklat Kabupaten Ngada	100 %						100 %		
	Pembayaran Honor	*Tersedianya Sarana Administrasi*	*BK-Diklat Kabupaten Ngada*	*100 %*	*44,106,600*	*0*	*0*	Dana Alokasi Umum (D A U)	*Program Penunjang*	*100 %*	44,106,600	*Usulan OPD*
405.1.8	**Penyediaan jasa kebersihan kantor**	Tersedianya Sarana Kebersihan Kantor	BK-Diklat Kabupaten Ngada	10 Ruangan						10 Ruangan		
	Penyediaan Jasa Kebersihan Kantor	*Tersedianya Sarana Kebersihan Kantor*	*BK-Diklat Kabupaten Ngada*	*10 Ruangan*	*23,316,000*	*0*	*0*	Dana Alokasi Umum (D A U)	*Program Penunjang*	*10 Ruangan*	23,316,000	*Usulan OPD*
405.1.9	**Penyediaan jasa perbaikan peralatan kerja**	Tersedianya Jasa Perbaikan Peralatan Kantor	BK-Diklat Kabupaten Ngada	4 Unit						4 Unit		
	Penyediaan Jasa Perbaian Peralatan Kerja	*Tersedianya Jasa Perbaikan Peralatan Kantor*	*BK-Diklat Kabupaten Ngada*	*4 Unit*	*1,900,000*	*0*	*0*	Dana Alokasi Umum (D A U)	*Program Penunjang*	*4 Unit*	1,900,000	*Usulan OPD*
405.1.10	**Penyediaan alat tulis kantor**	Tersedianya Sarana Alat Tulis Kantor	BK-Diklat Kabupaten Ngada	100 %						100 %		
	Penyediaan Alat Tulis Kantor	*Tersedianya Sarana Alat Tulis Kantor*	*BK-Diklat Kabupaten Ngada*	*100 %*	*21,546,300*	*0*	*0*	Dana Alokasi Umum (D A U)	*Program Penunjang*	*100 %*	21,546,300	*Usulan OPD*
405.1.11	**Penyediaan barang cetakan dan penggandaan**	Tersedianya Barang Cetakan dan Penggandaan	BK-Diklat Kabupaten Ngada	1 Paket						1 Paket		
	Penyediaan Barang Cetakan dan Penggandaan	*Tersedianya Barang Cetakan dan Penggandaan*	*BK-Diklat Kabupaten Ngada*	*1 Paket*	*13,588,800*	*0*	*0*	Dana Alokasi Umum (D A U)	*Program Penunjang*	*1 Paket*	13,588,800	*Usulan OPD*
405.1.12	**Penyediaan komponen instalasi listrik/penerangan bangunan kantor**	Tersedianya Komponen Instalasi	BK-Diklat Kabupaten Ngada	100 %						100 %		

OPD : BADAN KEPEGAWAIAN, PENDIDIKAN, DAN PELATIHAN

KODE	Urusan/Bidang Urusan Pemerintahan Daerah dan Program/Kegiatan	Indikator Capaian Kinerja Program (outcome) / Kegiatan (output)	Rencana Tahun 2019 (Tahun Rencana)						Catatan Penting	Perkiraan Maju Rencana		Asal Usulan
			Lokasi	Target Capaian	Pagu Indikatif	Pagu Indikatif	Pagu Indikatif	Sumber Dana		Target	Kebutuhan Dana / Pagu Indikatif	
	Penyediaan Komponen Instalasi Listrik/Penerangan Bangunan Kantor	*Tersedianya Komponen Instalasi*	*BK-Diklat Kabupaten Ngada*	*100 %*	*1,344,000*	*0*	*0*	Dana Alokasi Umum (D A U)	*Program Penunjang*	*100 %*	1,344,000	*Usulan OPD*
405.1.13	**Penyediaan peralatan dan perlengkapan kantor**	Tersedianya Peralatan dan Perlengkapan Kantor	BK-Diklat Kabupaten Ngada	3 Unit						3 Unit		
	Penyediaan Peralatan dan Perlengkapan Kantor	*Tersedianya Peralatan dan Perlengkapan Kantor*	*BK-Diklat Kabupaten Ngada*	*3 Unit*	*1,500,000*	*0*	*0*	Dana Alokasi Umum (D A U)	*Program Penunjang*	*3 Unit*	1,500,000	*Usulan OPD*
405.1.17	**Penyediaan makanan dan minuman**	Tersedianya Makan dan Minuman	BK-Diklat Kabupaten Ngada	65 Kali						65 Kali		
	Penyediaan Makanan dan Minuman	*Tersedianya Makan dan Minuman*	*BK-Diklat Kabupaten Ngada*	*65 Kali*	*52,000,000*	*0*	*0*	Dana Alokasi Umum (D A U)	*Program Penunjang*	*65 Kali*	52,000,000	*Usulan OPD*
405.1.18	**Rapat-rapat koordinasi dan konsultasi ke luar daerah**	Terlaksananya Rapat Koordinasi dan Konsultasi ke luar Daerah	BK-Diklat Kabupaten Ngada	25 Kali						25 Kali		
	Rapat-rapat Koordinasi dan Konsultasi ke Luar Daerah	*Terlaksananya Rapat Koordinasi dan Konsultasi ke luar Daerah*	*Indonesia*	*25 Kali*	*183,740,000*	*0*	*0*	Dana Alokasi Umum (D A U)	*Program Penunjang*	*25 Kali*	183,740,000	*Usulan OPD*
405.1.19	**Rapat-rapat koordinasi dan konsultasi ke dalam daerah**	Terlaksananya Rapat Koordinasi dan Konsultasi ke Dalam Daerah	Kabupaten Ngada	45 Kali						45 Kali		
	Rapat-rapat Koordinasi dan Konsultasi ke Dalam Daerah	*Terlaksananya Rapat Koordinasi dan Konsultasi ke Dalam Daerah*	*Kabupaten Ngada*	*45 Kali*	*39,300,000*	*0*	*0*	Dana Alokasi Umum (D A U)	*Program Penunjang*	*45 Kali*	39,300,000	*Usulan OPD*

OPD : BADAN KEPEGAWAIAN, PENDIDIKAN, DAN PELATIHAN

KODE	Urusan/Bidang Urusan Pemerintahan Daerah dan Program/Kegiatan	Indikator Capaian Kinerja Program (outcome) / Kegiatan (output)	Rencana Tahun 2019 (Tahun Rencana)						Catatan Penting	Perkiraan Maju Rencana		Asal Usulan
			Lokasi	Target Capaian	Pagu Indikatif	Pagu Indikatif	Pagu Indikatif	Sumber Dana		Target	Kebutuhan Dana / Pagu Indikatif	
405.2	**Program Peningkatan Sarana dan Prasarana Aparatur**	**Meningkatnya Kualitas Sarana dan Prasarana untuk Peningkatan Pelayanan Kepada Masyarakat Pengguna Jasa Kepegawaian**	**BK-Diklat Kabupaten Ngada**	**100 %**						**100 %**		
405.2.22	**Pemeliharaan rutin/berkala gedung kantor**	Terlaksananya Pemeliharaan Rutin Gedung Kantor	BK-Diklat Kabupaten Ngada	100 %						100 %		
	Pemeliharaan Rutin/Berkala Gedung Kantor	*Terlaksananya Pemeliharaan Rutin Gedung Kantor*	*BK-Diklat Kabupaten Ngada*	*100 %*	*12,900,000*	*0*	*0*	Dana Alokasi Umum (D A U)	*Program Penunjang*	*100 %*	12,900,000	*Usulan OPD*
405.5	**Program Peningkatan Kapasitas Sumber Daya Aparatur**	**Meningkatkan Pengetahuan dan Keterampilan bagi Aparatur sehingga dapat berperan optimal dalam memberikan Pelayanan**	**BK-Diklat Kabupaten Ngada**	**100 %**						**100 %**		
405.5.6	**Pendidikan dan Pelatihan Prajabatan bagi Calon PNS Daerah**	Terlaksananya Pendidikan dan Pelatihan Prajabatan Bagi CPNS	BK-Diklat Kabupaten Ngada	100 %						100 %		
	Pendidikan dan Pelatihan Prajabatan CPNS Daerah	*Terlaksananya Pendidikan dan Pelatihan Prajabatan Bagi CPNS*	*BK-Diklat Kabupaten Ngada*	*100 %*	*100,000,000*	*0*	*0*	Dana Alokasi Umum (D A U)	*Program Utama*	*100 %*	100,000,000	*Usulan OPD*
405.5.7	**Pendidikan dan pelatihan fungsional bagi PNS Daerah**		Ngada									

OPD : BADAN KEPEGAWAIAN, PENDIDIKAN, DAN PELATIHAN

KODE	Urusan/Bidang Urusan Pemerintahan Daerah dan Program/Kegiatan	Indikator Capaian Kinerja Program (outcome) / Kegiatan (output)	Rencana Tahun 2019 (Tahun Rencana)						Catatan Penting	Perkiraan Maju Rencana		Asal Usulan
			Lokasi	Target Capaian	Pagu Indikatif	Pagu Indikatif	Pagu Indikatif	Sumber Dana		Target	Kebutuhan Dana / Pagu Indikatif	
	Pendidikan dan pelatihan formal bagi ASN				*200,000,000*	*0*	*0*	Dana Alokasi Umum (D A U)	*Ditambahkan kegiatan dalam e Planning*		0	*Usulan OPD*
405.30	**Program Pembinaan dan Pengembangan Aparatur**	**Mewujudkan Pembinaan dan Pengembangan Aparatur Dalam Peningkatan Kapasitas dan Profesionalisme**	**BK-Diklat Kabupaten Ngada**	**100 %**						**100%**		
405.30.1	**Penyusunan Rencana Pembinaan Karir PNS**	Terlaksananya Ujian Dinas dan Penyesuaian Ijazah	BK-Diklat Kabupaten Ngada	10 Orang						10 Orang		
	Penyusunan Rencana Pembinaan Karier PNS	*Terlaksananya Ujian Dinas dan Penyesuaian Ijazah*	*BK-Diklat Kabupaten Ngada*	*10 Orang*	*27,380,000*	*0*	*0*	Dana Alokasi Umum (D A U)	*Program Utama*	*10 Orang*	27,380,000	*Usulan OPD*
405.30.2	**Seleksi Penerimaan Calon PNS**	Terlaksananya Sistem Rekrutmen yang Terbuka, Transparan, Akuntabel dan Berbasis Kompetensi	BK-Diklat Kabupaten Ngada	1 Paket						1 Paket		
	Seleksi Penerimaan CPNSD	*Terlaksananya Sistem Rekrutmen yang Terbuka, Transparan, Akuntabel dan Berbasis Kompetensi*	*BK-Diklat Kabupaten Ngada*	*1 Paket*	*31,372,000*	*0*	*0*	Dana Alokasi Umum (D A U)	*Khusus untuk urusan CPNS*	*1 Paket*	121,744,000	*Usulan OPD*
405.30.3	**Penempatan PNS**	Terlaksananya Penempatan, Pelantikan dan	BK-Diklat Kabupaten Ngada	1 Paket						1 Paket		
	Penempatan PNS	*Terlaksananya Penempatan, Pelantikan dan Mutasi PNS*	*BK-Diklat Kabupaten Ngada*	*1 Paket*	*476,683,000*	*0*	*0*	Dana Alokasi Umum (D A U)	*Program Utama*	*1 Paket*	782,549,500	*Usulan OPD*

OPD : BADAN KEPEGAWAIAN, PENDIDIKAN, DAN PELATIHAN

KODE	Urusan/Bidang Urusan Pemerintahan Daerah dan Program/Kegiatan	Indikator Capaian Kinerja Program (outcome) / Kegiatan (output)	Rencana Tahun 2019 (Tahun Rencana)						Catatan Penting	Perkiraan Maju Rencana		Asal Usulan
			Lokasi	Target Capaian	Pagu Indikatif	Pagu Indikatif	Pagu Indikatif	Sumber Dana		Target	Kebutuhan Dana / Pagu Indikatif	
405.30.4	**Penataan Sistem Administrasi Kenaikan Pangkat Otomatis PNS**	Proses Administrasi Kenaikan Pangkat Bagi PNS	BK-Diklat Kabupaten Ngada	300 PNS						300 PNS		
	Penataan Sistem Administrasi Kenaikan Pangkat Otomatis	*Proses Administrasi Kenaikan Pangkat Bagi PNS*	*BK-Diklat Kabupaten Ngada*	*300 PNS*	*222,632,000*	*0*	*0*	Dana Alokasi Umum (D A U)	*Program Utama, pagu dikurangi sesuai target dan diTambah urusan karis dan karsu,*	*300 PNS*	278,756,000	*Usulan OPD*
405.30.5	**Pembangunan/Pengembangan Sistem Informasi Kepegawaian Daerah**	Terlaksananya Penerapan SAPK On-Line dan Tersedianya Database PNS yang	BK-Diklat Kabupaten Ngada	1 Paket						1 Paket		
	Pembangunan/Pengembangan Sistem Informasi Kepegawaian	*Terlaksananya Penerapan SAPK On-Line dan Tersedianya Database PNS yang*	*BK-Diklat Kabupaten Ngada*	*1 Paket*	*70,232,000*	*0*	*0*	Dana Alokasi Umum (D A U)	*Rincian belanja disesuaikan dengan pengembanga*	*1 Paket*	70,232,000	*Usulan OPD*
405.30.9	**Proses Penanganan Kasus-Kasus Pelanggaran Disiplin PNS**	Terlaksananya Proses Penanganan Kasus-Kasus Disiplin PNS dan Proses Penegakan Disiplin	BK-Diklat Kabupaten Ngada	7 Kasus						7 Kasus		
	Proses Penanganan Kasus-Kasus Pelanggaran Disiplin PNS	*Terlaksananya Proses Penanganan Kasus-Kasus Disiplin PNS dan Proses Penegakan Disiplin*	*BK-Diklat Kabupaten Ngada*	*7 Kasus*	*300,754,000*	*0*	*0*	Dana Alokasi Umum (D A U)	*Program Utama*	*7 Kasus*	332,120,000	*Usulan OPD*
405.30.11	**Pemberian Bantuan Tugas Belajar dan Ikatan Dinas**	Terbangunnya Sistem dan Proses Pendidikan Pegawai yang Berbasis	BK-Diklat Kabupaten Ngada	54 Orang						54 Orang		

OPD : BADAN KEPEGAWAIAN, PENDIDIKAN, DAN PELATIHAN

KODE	Urusan/Bidang Urusan Pemerintahan Daerah dan Program/Kegiatan	Indikator Capaian Kinerja Program (outcome) / Kegiatan (output)	Rencana Tahun 2019 (Tahun Rencana)						Catatan Penting	Perkiraan Maju Rencana		Asal Usulan
			Lokasi	Target Capaian	Pagu Indikatif	Pagu Indikatif	Pagu Indikatif	Sumber Dana		Target	Kebutuhan Dana / Pagu Indikatif	
	Pemberian Bantuan Tugas Belajar dan Ikatan Dinas	*Terbangunnya Sistem dan Proses Pendidikan Pegawai yang Berbasis Kompetensi*	*BK-Diklat Kabupaten Ngada*	*54 Orang*	*1,841,000,000*	*0*	*0*	Dana Alokasi Umum (D A U)	*Perjadin awal untuk monev ke PT ditiadakan, pembiayaan harus ada*	*54 Orang*	2,101,770,000	*Usulan OPD*
405.30.13	**Penataan Sistem Administrasi Pensiun PNS**	Terlaksananya Sistem Administrasi Pensiun PNS	BK-Diklat Kabupaten Ngada	80 Orang						80 Orang		
	Penataan Sistem Administrasi Pensiun PNS	*Terlaksananya Sistem Administrasi Pensiun PNS*	*BK-Diklat Kabupaten Ngada*	*80 Orang*	*86,304,000*	*0*	*0*	Dana Alokasi Umum (D A U)	*Program Utama*	*80 Orang*	123,016,000	*Usulan OPD*
405.31	**Program Pendidikan Kedinasan**	**Peningkatan Kompetensi Kepemimpinan Dalam Pelaksanaan Tugas dan Fungsi Organisasi**	**BK-Diklat Kabupaten Ngada**	**60 Orang**						**60 Orang**		
405.31.2	**Pendidikan Penjenjangan Struktural**	Terlaksananya Pendidikan dan Pelatihan Kepemimpinan Tingkat II, III dan IV	BK-Diklat Kabupaten Ngada	60 Orang						60 Orang		
	Pendidikan dan Penjenjangan Struktural	*Terlaksananya Pendidikan dan Pelatihan Kepemimpinan Tingkat II, III dan IV*	*BK-Diklat Kabupaten Ngada*	*60 Orang*	*794,324,000*	*0*	*0*	Dana Alokasi Umum (D A U)	*Program Utama*	*60 Orang*	594,324,000	*Usulan OPD*

Bajawa, 23 April 2018

Plt. Bupati Ngada

Paulus Soliwoa
NIP. -

Rumusan Rencana Belanja Tidak Langsung Tahun 2019

Pemerintah Kabupaten Ngada

TAHUN PERENCANAAN 2019

Kode Rekening	Uraian	Catatan	Rincian Perhitungan			
			Volume	Satuan	Harga Satuan	Jumlah (Rp)
1 . 1 . 1	**DINAS PENDIDIKAN**					**34,688,215,000.00**
1 . 1 . 1 . 1	**DINAS PENDIDIKAN**					**34,688,215,000.00**
5 . 1 . 1 . 7 . 1	**Tunjangan Profesi Guru PNS**					**34,688,215,000.00**
	- Tunjangan Profesi Guru PNS		1.00	Tahun	34,688,215,000.00	34,688,215,000.00
5 . 1 . 1 . 7 . 2	**Tambahan Penghasilan Guru PNS**					**1,620,000,000.00**
	- Tambahan penghasilan Guru PNS untuk 1 tahun		1.00	tahun	1,620,000,000.00	1,620,000,000.00
5 . 1 . 1 . 7 . 3	**Tunjangan Khusus Guru**					**2,205,353,000.00**
	- Uang Untuk tunjangan Khusus Guru		1.00	Tahun	2,205,353,000.00	2,205,353,000.00
4 . 1 . 1	**DEWAN PERWAKILAN RAKYAT DAERAH**					**561,540,000.00**
4 . 1 . 1 . 1	**DEWAN PERWAKILAN RAKYAT DAERAH**					**561,540,000.00**
5 . 1 . 1 . 1 . 1	**Gaji Pokok PNS/Uang Representasi**					**561,540,000.00**
	- Gaji Pokok Ketua DPRD		14.00	bulan	2,100,000.00	29,400,000.00
	- Gaji Pokok Wakil Ketua DPRD		28.00	bulan	1,680,000.00	47,040,000.00
	- Gaji Pokok Anggota DPRD		308.00	bulan	1,575,000.00	485,100,000.00
5 . 1 . 1 . 1 . 2	**Tunjangan Keluarga**					**37,865,100.00**
	- Istri Ketua DPRD		13.00	bulan	210,000.00	2,730,000.00
	- Anak Ketua DPRD		13.00	bulan	42,000.00	546,000.00
	- Istri Wakil Ketua DPRD		13.00	bulan	168,000.00	2,184,000.00
	- Anak Wakil Ketua DPRD		26.00	bulan	33,600.00	873,600.00
	- Istri/Suami Anggota DPRD		169.00	bulan	157,500.00	26,617,500.00
	- Anak Anggota DPRD		156.00	bulan	31,500.00	4,914,000.00
5 . 1 . 1 . 1 . 3	**Tunjangan Jabatan**					**756,073,500.00**
	- Ketua DPRD		13.00	bulan	3,045,000.00	39,585,000.00
	- Wakil Ketua DPRD		26.00	bulan	2,436,000.00	63,336,000.00
	- Anggota DPRD		286.00	bulan	2,283,750.00	653,152,500.00

Kode Rekening	Uraian	Catatan	Rincian Perhitungan			
			Volume	Satuan	Harga Satuan	Jumlah (Rp)
5 . 1 . 1 . 1 . 6	**Tunjangan Beras**					**30,294,000.00**
	- Pimpinan dan Anggota DPRD		1.00	Tahun	30,294,000.00	30,294,000.00
5 . 1 . 1 . 1 . 7	**Tunjangan PPh/Tunjangan Khusus**					**161,105,432.00**
	- Pimpinan dan Anggota DPRD		1.00	Tahun	161,105,432.00	161,105,432.00
5 . 1 . 1 . 1 . 8	**Pembulatan Gaji**					**505,700.00**
	- Pimpinan dan Anggota DPRD		1.00	Tahun	505,700.00	505,700.00
5 . 1 . 1 . 1 . 9	**Iuran Asuransi Kesehatan**					**193,368,748.00**
	- Pimpinan dan Anggota DPRD		1.00	Tahun	193,368,748.00	193,368,748.00
5 . 1 . 1 . 1 . 10	**Uang Paket**					**48,132,000.00**
	- Ketua DPRD		12.00	bulan	210,000.00	2,520,000.00
	- Wakil Ketua DPRD		24.00	bulan	168,000.00	4,032,000.00
	- Anggota DPRD		264.00	bulan	157,500.00	41,580,000.00
5 . 1 . 1 . 1 . 11	**Tunjangan Panitia Musyawarah**					**16,758,000.00**
	- Ketua DPRD		12.00	bulan	157,500.00	1,890,000.00
	- Wakil Ketua DPRD		24.00	bulan	105,000.00	2,520,000.00
	- Sekretaris		12.00	bulan	84,000.00	1,008,000.00
	- Anggota		180.00	bulan	63,000.00	11,340,000.00
5 . 1 . 1 . 1 . 12	**Tunjangan Komisi**					**24,552,000.00**
	- Ketua		36.00	bulan	157,000.00	5,652,000.00
	- Wakil Ketua		36.00	bulan	105,000.00	3,780,000.00
	- Sekretaris		36.00	bulan	84,000.00	3,024,000.00
	- Anggota		192.00	bulan	63,000.00	12,096,000.00
5 . 1 . 1 . 1 . 13	**Tunjangan Panitia Anggaran**					**16,758,000.00**
	- Ketua		12.00	bulan	157,500.00	1,890,000.00
	- Wakil Ketua		24.00	bulan	105,000.00	2,520,000.00
	- Sekretaris		12.00	bulan	84,000.00	1,008,000.00
	- Anggota		180.00	bulan	63,000.00	11,340,000.00
5 . 1 . 1 . 1 . 14	**Tunjangan Badan Kehormatan**					**4,914,000.00**
	- Ketua		12.00	bulan	157,500.00	1,890,000.00
	- Wakil Ketua		12.00	bulan	105,000.00	1,260,000.00
	- Sekretaris		12.00	bulan	84,000.00	1,008,000.00

Kode Rekening	Uraian	Catatan	Rincian Perhitungan			
			Volume	Satuan	Harga Satuan	Jumlah (Rp)
	- Anggota		12.00	bulan	63,000.00	756,000.00
5 . 1 . 1 . 1 . 15	**Tunjangan Alat Kelengkapan Lainnya**					**12,978,000.00**
	- Ketua		12.00	bulan	157,500.00	1,890,000.00
	- Wakil Ketua		24.00	bulan	105,000.00	2,520,000.00
	- Sekretaris		12.00	bulan	84,000.00	1,008,000.00
	- Anggota		120.00	bulan	63,000.00	7,560,000.00
5 . 1 . 1 . 1 . 16	**Tunjangan Perumahan**					**924,000,000.00**
	- Pimpinan dan Anggota DPRD		264.00	bulan	3,500,000.00	924,000,000.00
5 . 1 . 1 . 1 . 18	**Uang Jasa Pengabdian**					**231,210,000.00**
	- Ketua DPRD		1.00	Periode	12,600,000.00	12,600,000.00
	- Wakil Ketua DPRD (2 orang)		1.00	Periode	20,160,000.00	20,160,000.00
	- Anggota DPRD (19 orang)		1.00	Periode	179,550,000.00	179,550,000.00
	- Anggota DPRD Hasil PAW (3 orang)		1.00	Periode	18,900,000.00	18,900,000.00
5 . 1 . 1 . 1 . 22	**Tunjangan Transportasi**					**2,904,000,000.00**
	- Anggota DPRD (22 org x 12 bulan)		264.00	OB	11,000,000.00	2,904,000,000.00
5 . 1 . 1 . 1 . 23	**Tunjangan Reses**					**472,500,000.00**
	- Tunjangan Reses Pimpinan dan Anggota DPRD (25 org x 3 kl representasi x 3 kali kegiatan)		225.00	OK	2,100,000.00	472,500,000.00
5 . 1 . 1 . 3 . 1	**Belanja Penunjang Komunikasi Insentif Pimpinan Dan Anggota DPRD**					**1,890,000,000.00**
	- Ketua		12.00	bulan	6,300,000.00	75,600,000.00
	- Wakil Ketua		24.00	bulan	6,300,000.00	151,200,000.00
	- Anggota		264.00	bulan	6,300,000.00	1,663,200,000.00
4 . 1 . 2	**KEPALA DAERAH DAN WAKIL KEPALA DAERAH**					**46,995,500.00**
4 . 1 . 2 . 1	**KEPALA DAERAH DAN WAKIL KEPALA DAERAH**					**46,995,500.00**
5 . 1 . 1 . 1 . 1	**Gaji Pokok PNS/Uang Representasi**					**46,995,500.00**
	- Gaji Pokok/Uang representasi		1.00	Tahun	46,995,500.00	46,995,500.00
5 . 1 . 1 . 1 . 2	**Tunjangan Keluarga**					**6,033,300.00**
	- Tunjangan Keluarga		1.00	Tahun	6,033,300.00	6,033,300.00
5 . 1 . 1 . 1 . 3	**Tunjangan Jabatan**					**77,571,000.00**
	- Tunjangan Jabatan		1.00	Tahun	77,571,000.00	77,571,000.00
5 . 1 . 1 . 1 . 6	**Tunjangan Beras**					**7,067,160.00**

Kode Rekening	Uraian	Catatan	Rincian Perhitungan			
			Volume	Satuan	Harga Satuan	Jumlah (Rp)
	- Tunjangan Beras		1.00	Tahun	7,067,160.00	7,067,160.00
5 . 1 . 1 . 1 . 7	**Tunjangan PPh/Tunjangan Khusus**					**1,621,422.00**
	- Tunjangan PPH/Tunjanagn Khusus		1.00	Tahun	1,621,422.00	1,621,422.00
5 . 1 . 1 . 1 . 8	**Pembulatan Gaji**					**200,000.00**
	- Pembulatan Gaji		1.00	Tahun	200,000.00	200,000.00
5 . 1 . 1 . 1 . 9	**Iuran Asuransi Kesehatan**					**1,340,469.00**
	- Iuran Askes		1.00	Tahun	1,340,469.00	1,340,469.00
5 . 1 . 1 . 3 . 2	**Belanja Penunjang Operasional KDH/WKDH**					**600,000,000.00**
	- Belanja Penunjang Operasional KDH/WKDH dan Belanja Tambahan Penghasilan		1.00	Tahun	600,000,000.00	600,000,000.00
5 . 1 . 1 . 3 . 4	**Belanja Tambahan Penghasilan KDH & WKDH**					**300,000,000.00**
	- Belanja Tambahan Penghasilan KDH/WKDH		1.00	Tahun	300,000,000.00	300,000,000.00
4 . 1 . 4	**SEKRETARIAT DPRD**					**126,000,000.00**
4 . 1 . 4 . 1	**SEKRETARIAT DPRD**					**126,000,000.00**
5 . 1 . 1 . 3 . 3	**Belanja Penunjang Operasional Pimpinan DPRD**					**126,000,000.00**
	- Belanja BOP Pimpinan DPRD		12.00	bulan	10,500,000.00	126,000,000.00
4 . 4 . 5	**BADAN KEUANGAN**					**170,037,363,266.00**
4 . 4 . 5 . 1	**BADAN KEUANGAN (SKPD)**					**170,037,363,266.00**
5 . 1 . 1 . 1 . 1	**Gaji Pokok PNS/Uang Representasi**					**170,037,363,266.00**
	- Gaji Pokok PNS/Uang Representasi		3583.00	Orang	47,456,702.00	170,037,363,266.00
5 . 1 . 1 . 1 . 2	**Tunjangan Keluarga**					**14,493,956,092.00**
	- Tunjangan Keluarga		1.00	Paket	14,493,956,092.00	14,493,956,092.00
5 . 1 . 1 . 1 . 3	**Tunjangan Jabatan**					**5,697,103,750.00**
	- Rincian Jabatan		1.00	Paket	5,697,103,750.00	5,697,103,750.00
5 . 1 . 1 . 1 . 4	**Tunjangan Fungsional**					**10,170,759,300.00**
	- Tunjangan Fungsional		1.00	Paket	10,170,759,300.00	10,170,759,300.00
5 . 1 . 1 . 1 . 5	**Tunjangan Fungsional Umum**					**2,389,372,375.00**
	- Tunjangan Fungsional Umum		1.00	Paket	2,389,372,375.00	2,389,372,375.00
5 . 1 . 1 . 1 . 6	**Tunjangan Beras**					**12,948,104,431.00**
	- Tunjangan Beras		1.00	Paket	12,948,104,431.00	12,948,104,431.00
5 . 1 . 1 . 1 . 7	**Tunjangan PPh/Tunjangan Khusus**					**95,138,088.00**

Kode Rekening	Uraian	Catatan	Rincian Perhitungan			
			Volume	Satuan	Harga Satuan	Jumlah (Rp)
	- Tunjangan PPh/ Tunjangan Khusus		1.00	Paket	95,138,088.00	95,138,088.00
5 . 1 . 1 . 1 . 8	**Pembulatan Gaji**					**2,410,799.00**
	- Pembulatan Gaji		1.00	Paket	2,410,799.00	2,410,799.00
5 . 1 . 1 . 1 . 9	**Iuran Asuransi Kesehatan**					**5,122,810,814.00**
	- Iuran Asuransi Kesehatan		1.00	Paket	5,122,810,814.00	5,122,810,814.00
5 . 1 . 1 . 1 . 21	**Iuran Jaminan Kecelakaan Kerja dan Jaminan Kematian**					**1,435,000,000.00**
	- Iuran Jaminan Kecelakaan Kerja dan Jaminan Kematian		1.00	Paket	1,435,000,000.00	1,435,000,000.00
5 . 1 . 1 . 2 . 1	**Tambahan Penghasilan Berdasarkan Beban Kerja**					**5,323,500,000.00**
	- Tambahan Penghasilan Berdasarkan beban Kerja		1.00	Paket	5,323,500,000.00	5,323,500,000.00
4 . 4 . 5 . 2	**BADAN KEUANGAN (PPKD)**					**6,880,000,000.00**
5 . 1 . 4 . 5 . 1	**Belanja Hibah kepada Badan/Lembaga/Organisasi**					**6,880,000,000.00**
	- -		1.00	Tahun	6,880,000,000.00	6,880,000,000.00
5 . 1 . 5 . 1 . 1	**Belanja Bantuan Sosial Organisasi Kemasyarakatan**					**36,056,716,716.00**
	- Belanja bantuan sosial kepada organisasi kemayarakatan Forkab, Dekopinda, Kominda		1.00	paket	0.00	0.00
	- Bantuan rehap Kapela Boba Desa Turamuri kepada Panitia Rehab Kapale Boba Desa	*YOHANES SUI, BA*	1.00	Kegiatan	25,000,000.00	25,000,000.00
	- Bantuan rehap Kapela Gou Desa Wololika kepada Panitia Rehab KApale Gou Desa Wololika	*YOHANES SUI, BA*	1.00	paket	50,000,000.00	50,000,000.00
	- Bantuan pembangunan Kapela Stasi Santa Teresa dari Kanak Kanak Yesus Bobou kepada Panitia Pembangunan Kapela Stasi Santa Teresa dari Kanak Kanak Yesus Bobou	*ATANASIUS HUBERTUS WATUNGADHA*	1.00	paket	300,000,000.00	300,000,000.00
	- Penataan Kampung Sapawara Desa Beja Kepada Panitia Penataan Kampung Sapawara	*ATANASIUS HUBERTUS WATUNGADHA*	1.00	paket	50,000,000.00	50,000,000.00
	- Penataan Kampung Warusoba Desa Beiwali Kepada Panitia Kampung Warusoba Desa	*ATANASIUS HUBERTUS WATUNGADHA*	1.00	paket	50,000,000.00	50,000,000.00
	- Bantuan Panitia Pembangunan Kapela Tarawaja an. Epifanus Toda	*ALOYSIUS SOA*	1.00	Paket	50,000,000.00	50,000,000.00
	- Pembangunan Kapela Kila	*YASINTA FRANSISKA ZIA*	1.00	Paket	10,000,000.00	10,000,000.00
	- Pembangunan Kapela Bidhu	*YASINTA FRANSISKA ZIA*	1.00	Paket	10,000,000.00	10,000,000.00
	- Kepada Yayasan Tk Santa Klara Aimere (Dana Akselesrasi Kecamatan Aimere)		1.00	Paket	50,000,000.00	50,000,000.00
	- Unit Usaha Koperasi SMPK Yos Sudarso Jerebuu	*DRA. VERONIKA ULLE BHOGA, M. Si*	1.00	Paket	10,000,000.00	10,000,000.00
	- Panitia Persiapan Pembangunan SMA Negeri Jerebuu	*DRA. VERONIKA ULLE BHOGA, M. Si*	1.00	Paket	50,000,000.00	50,000,000.00
	- Bantuan untuk Pusat Informasi Budaya Ngada	*DRA. VERONIKA ULLE BHOGA, M. Si*	1.00	Paket	30,000,000.00	30,000,000.00
	- Panitia Pembangunan SMAK St.Kristoforus	*DRA. VERONIKA ULLE*	1.00	Paket	50,000,000.00	50,000,000.00

Kode Rekening	Uraian	Catatan	Rincian Perhitungan			
			Volume	Satuan	Harga Satuan	Jumlah (Rp)
		BHOGA, M. Si				
	- OMK St. Paulus Jerebuu	*DRA. VERONIKA ULLE BHOGA, M. Si*	1.00	Paket	20,000,000.00	20,000,000.00
	- Pastoran Paroki St. Paulus Jerebuu	*DRA. VERONIKA ULLE BHOGA, M. Si*	1.00	Paket	10,000,000.00	10,000,000.00
	- Bantuan Fasilatas Olahraga OMK Stasi Susu an. Antonius Awa	*MARI YOHANES, S. Sos*	1.00	paket	10,000,000.00	10,000,000.00
	- Bantuan pembangunan rumah retret Biara OCD Bogenga an. P. Hironimus Radju Tuga,	*MARI YOHANES, S. Sos*	1.00	paket	20,000,000.00	20,000,000.00
	- Bantuan Pembangunan Pagar Biara OCD Maronggela an. P. Ubaldus Ramachamkuzy, OCD	*MARI YOHANES, S. Sos*	1.00	paket	50,000,000.00	50,000,000.00
	- Bantuan Sosial Anggota DPRD yang belum masuk input Reses		1.00	Tahun	35,211,716,716.00	35,211,716,716.00
5 . 1 . 5 . 2 . 1	**Belanja Bantuan Sosial Kepada Kelompok Masyarakat**					**21,216,858,368.00**
	- Bantuan Pendidikan untuk Kelompok Belajar St. Atanasius	*ATANASIUS HUBERTUS WATUNGADHA*	1.00	Paket	10,000,000.00	10,000,000.00
	- Bantuan Pendidikan Untuk Kelompok Belajar St. Vinsensius	*ATANASIUS HUBERTUS WATUNGADHA*	1.00	Paket	10,000,000.00	10,000,000.00
	- Bantuan Pendidikan untuk Kelompok Belajar St. Petrus Kanisius	*ATANASIUS HUBERTUS WATUNGADHA*	1.00	Paket	10,000,000.00	10,000,000.00
	- Bantuan Pendidikan untuk Kelompok Belajar St. Anisetus	*ATANASIUS HUBERTUS WATUNGADHA*	1.00	Paket	10,000,000.00	10,000,000.00
	- Bantuan Pendidikan untuk Kelompok Belajar St. Yosef	*ATANASIUS HUBERTUS WATUNGADHA*	1.00	Paket	10,000,000.00	10,000,000.00
	- Bantuan Pendidikan untuk Kelompok Belajar St. Maria	*ATANASIUS HUBERTUS WATUNGADHA*	1.00	Paket	10,000,000.00	10,000,000.00
	- Bantuan Pendidikan untuk Kelompok Belajar St. Bonefasius	*ATANASIUS HUBERTUS WATUNGADHA*	1.00	Paket	10,000,000.00	10,000,000.00
	- Bantuan Pendidikan untuk Kelompok Belajar St. Fransiskus	*ATANASIUS HUBERTUS WATUNGADHA*	1.00	Paket	10,000,000.00	10,000,000.00
	- Bantuan Pendidikan untuk Kelompok Belajar St. Andreas	*ATANASIUS HUBERTUS WATUNGADHA*	1.00	Paket	10,000,000.00	10,000,000.00
	- Bantuan Pendidikan untuk Kelompok Belajar St. Rebeka	*ATANASIUS HUBERTUS WATUNGADHA*	1.00	Paket	10,000,000.00	10,000,000.00
	- Bantuan Pendidikan untuk Kelompok Belajar St. Maria Gunung Karmel	*ATANASIUS HUBERTUS WATUNGADHA*	1.00	Paket	10,000,000.00	10,000,000.00
	- Bantuan Pendidikan untuk Kelompok Belajar St. Yohanes	*ATANASIUS HUBERTUS WATUNGADHA*	1.00	Paket	10,000,000.00	10,000,000.00
	- Bantuan Pendidikan untuk Kelompok Belajar St. Rosa da Lima	*ATANASIUS HUBERTUS WATUNGADHA*	1.00	Paket	10,000,000.00	10,000,000.00
	- Bantuan Pendidikan untuk Kelompok Belajar St. Agustinus	*ATANASIUS HUBERTUS*	1.00	Paket	10,000,000.00	10,000,000.00

Kode Rekening	Uraian	Catatan	Rincian Perhitungan			
			Volume	Satuan	Harga Satuan	Jumlah (Rp)
		WATUNGADHA				
	- Bantuan Pendidikan untuk Kelompok Belajar St. Dominika	*ATANASIUS HUBERTUS WATUNGADHA*	1.00	Paket	10,000,000.00	10,000,000.00
	- Bantuan Pendidikan untuk Kelompok Belajar St. Monika	*ATANASIUS HUBERTUS WATUNGADHA*	1.00	Paket	10,000,000.00	10,000,000.00
	- Bantuan Pendidikan untuk Kelompok Belajar St. Fransiskus	*ATANASIUS HUBERTUS WATUNGADHA*	1.00	Paket	10,000,000.00	10,000,000.00
	- Bantuan Pendidikan untuk Kelompok Belajar St. Mikael	*ATANASIUS HUBERTUS WATUNGADHA*	1.00	Paket	10,000,000.00	10,000,000.00
	- Bantuan Pendidikan untuk Kelompok Belajar St. Redemtus	*ATANASIUS HUBERTUS WATUNGADHA*	1.00	Paket	10,000,000.00	10,000,000.00
	- Bantuan Pendidikan untuk Kelompok Belajar St. Theresia Avila	*ATANASIUS HUBERTUS WATUNGADHA*	1.00	Paket	10,000,000.00	10,000,000.00
	- Bantuan Pendidikan untuk Kelompok Belajar St. Yohanes dari Salib	*ATANASIUS HUBERTUS WATUNGADHA*	1.00	Paket	10,000,000.00	10,000,000.00
	- Bantuan Ternak Babi an.Kelompok Papa Dho"o	*YASINTA FRANSISKA ZIA*	1.00	Paket	10,000,000.00	10,000,000.00
	- Bantuan Modal Anyaman untuk Kelompok Lansia	*YASINTA FRANSISKA ZIA*	1.00	Paket	5,000,000.00	5,000,000.00
	- Bantuan usaha ternak babi an.Antonius Ngoju	*YASINTA FRANSISKA ZIA*	1.00	Paket	5,000,000.00	5,000,000.00
	- Bantuan Pendidikan untuk Kelompok Belajar St. Theresia dari Kanak Kanak Yesus	*ATANASIUS HUBERTUS WATUNGADHA*	1.00	Paket	10,000,000.00	10,000,000.00
	- Pengadaan Tenda Kelompok an.Mementomori Papa Suru	*YASINTA FRANSISKA ZIA*	1.00	Paket	100,000,000.00	100,000,000.00
	- Pengadaan Tenda Kelompok Mementomori Papa Mesu	*YASINTA FRANSISKA ZIA*	1.00	Paket	100,000,000.00	100,000,000.00
	- Bantuan Pendidikan untuk Kelompok Belajar St. Gabriel	*ATANASIUS HUBERTUS WATUNGADHA*	1.00	Paket	10,000,000.00	10,000,000.00
	- Bantuan Pendidikan untuk Kelompok Belajar St. Rafael	*ATANASIUS HUBERTUS WATUNGADHA*	1.00	Paket	10,000,000.00	10,000,000.00
	- Bantuan Modal SimpanPinjam An. Kelompok Mawar	*YASINTA FRANSISKA ZIA*	1.00	Paket	5,000,000.00	5,000,000.00
	- Bantuan Pendidikan untuk Kelompok Belajar St. Bruno	*ATANASIUS HUBERTUS WATUNGADHA*	1.00	Paket	10,000,000.00	10,000,000.00
	- Bantuan Modal Simpan Pinjam Kelompok IDT	*YASINTA FRANSISKA ZIA*	1.00	Paket	5,000,000.00	5,000,000.00
	- Bantuan Pendidikan untuk Kelompok Belajar St. Elisabeth	*ATANASIUS HUBERTUS WATUNGADHA*	1.00	Paket	10,000,000.00	10,000,000.00
	- Bantuan Pendidikan untuk Kelompok Belajar St. Maria Asumta	*ATANASIUS HUBERTUS WATUNGADHA*	1.00	Paket	10,000,000.00	10,000,000.00
	- Pengadaan Tenda Kelompok an.Mementomori Papa Laka	*YASINTA FRANSISKA ZIA*	1.00	Paket	125,000,000.00	125,000,000.00
	- Bantuan Pendidikan untuk Kelompok Belajar St. Katharina	*ATANASIUS HUBERTUS*	1.00	Paket	10,000,000.00	10,000,000.00

Kode Rekening	Uraian	Catatan	Rincian Perhitungan			
			Volume	Satuan	Harga Satuan	Jumlah (Rp)
		WATUNGADHA				
	- Bantuan Pendidikan untuk Kelompok Belajar St. Dionisius	*ATANASIUS HUBERTUS WATUNGADHA*	1.00	Paket	10,000,000.00	10,000,000.00
	- Bantuan Kelompok Nelayan	*YASINTA FRANSISKA ZIA*	1.00	Paket	7,000,000.00	7,000,000.00
	- Bantuan Pendidikan untuk Kelompok Belajar St. Antonius	*ATANASIUS HUBERTUS WATUNGADHA*	1.00	Paket	10,000,000.00	10,000,000.00
	- Bantuan Pendidikan untuk Kelompok Belajar St. Kristiana	*ATANASIUS HUBERTUS WATUNGADHA*	1.00	Paket	10,000,000.00	10,000,000.00
	- Bantuan Ternak Babi an.Kelompok Papa Laka	*YASINTA FRANSISKA ZIA*	1.00	Paket	10,000,000.00	10,000,000.00
	- Bantuan Pendidikan untuk Kelompok Belajar St. Vinansia	*ATANASIUS HUBERTUS WATUNGADHA*	1.00	Paket	10,000,000.00	10,000,000.00
	- Bantuan Pendidikan untuk Kelompok Belajar St. Melania	*ATANASIUS HUBERTUS WATUNGADHA*	1.00	Paket	10,000,000.00	10,000,000.00
	- Bantuan Pendidikan untuk Kelompok Belajar St. Veronika	*ATANASIUS HUBERTUS WATUNGADHA*	1.00	Paket	10,000,000.00	10,000,000.00
	- Bantuan Ternak Babi an.Kelompok Mora Masa	*YASINTA FRANSISKA ZIA*	1.00	Paket	10,000,000.00	10,000,000.00
	- Bantuan Pendidikan untuk Kelompok Belajar St. Yoakim	*ATANASIUS HUBERTUS WATUNGADHA*	1.00	Paket	10,000,000.00	10,000,000.00
	- Bantuan Usaha Ternak Babi an. Kelompok Wolo Gara	*YASINTA FRANSISKA ZIA*	1.00	Paket	7,000,000.00	7,000,000.00
	- Bantuan Pendidikan untuk Kelompok Belajar St. Anna	*ATANASIUS HUBERTUS WATUNGADHA*	1.00	Paket	10,000,000.00	10,000,000.00
	- Bantuan Pendidikan untuk Kelompok Belajar Bunda Hati Kudus	*ATANASIUS HUBERTUS WATUNGADHA*	1.00	Paket	10,000,000.00	10,000,000.00
	- Bantuan Pendidikan untuk Kelompok Belajar St. Agustinus	*ATANASIUS HUBERTUS WATUNGADHA*	1.00	Paket	10,000,000.00	10,000,000.00
	- Bantuan Pendidikan untuk Kelompok Belajar St. Gregorius	*ATANASIUS HUBERTUS WATUNGADHA*	1.00	Paket	10,000,000.00	10,000,000.00
	- Bantuan Pendidikan untuk Kelompok Belajar St. Thomas Aquino	*ATANASIUS HUBERTUS WATUNGADHA*	1.00	Paket	10,000,000.00	10,000,000.00
	- Bantuan Pendidikan untuk Kelompok Belajar St. Arnoldus Yansen	*ATANASIUS HUBERTUS WATUNGADHA*	1.00	Paket	10,000,000.00	10,000,000.00
	- Bantuan Pendidikan untuk Kelompok Belajar St. Hubertus	*ATANASIUS HUBERTUS WATUNGADHA*	1.00	Paket	10,000,000.00	10,000,000.00
	- Bantuan Pendidikan untuk Kelompok Belajar St. Walburga	*ATANASIUS HUBERTUS WATUNGADHA*	1.00	Paket	10,000,000.00	10,000,000.00
	- Bantuan Pendidikan untuk Kelompok Belajar St. Petrus	*ATANASIUS HUBERTUS WATUNGADHA*	1.00	Paket	10,000,000.00	10,000,000.00

Kode Rekening	Uraian	Catatan	Rincian Perhitungan			
			Volume	Satuan	Harga Satuan	Jumlah (Rp)
	- Bantuan Pendidikan untuk Kelompok Belajar St. Lukas	*ATANASIUS HUBERTUS WATUNGADHA*	1.00	Paket	10,000,000.00	10,000,000.00
	- Bantuan Modal Usaha Ternak Babi Kelompok Hibur Tani an. Yoseph Egho	*ALOYSIUS SOA*	1.00	Paket	10,000,000.00	10,000,000.00
	- Bantuan Pendidikan untuk Kelompok Belajar St. Mateus	*ATANASIUS HUBERTUS WATUNGADHA*	1.00	Paket	10,000,000.00	10,000,000.00
	- Bantuan Modal Usaha Ternak Kambing Kelompok Rau Zo an. Romanus Ria	*ALOYSIUS SOA*	1.00	Paket	10,000,000.00	10,000,000.00
	- Bantuan Pendidikan untuk Kelompok Belajar St. Markus	*ATANASIUS HUBERTUS WATUNGADHA*	1.00	Paket	10,000,000.00	10,000,000.00
	- Bantuan Pendidikan untuk Kelompok Belajar St. Getrudis	*ATANASIUS HUBERTUS WATUNGADHA*	1.00	Paket	10,000,000.00	10,000,000.00
	- Bantuan Modal Usaha Ternak Babi Kelompok Mala Raba an. Martinus Tuba	*ALOYSIUS SOA*	1.00	Paket	10,000,000.00	10,000,000.00
	- Bantuan Modal Usaha Ternak Ayam Kelompok Papa Wiu an. Theodorus Meka	*ALOYSIUS SOA*	1.00	Paket	10,000,000.00	10,000,000.00
	- Bantuan Modal Usaha Ternak Babi Kelompok Mesi an. Philipus Paslewan	*ALOYSIUS SOA*	1.00	Paket	10,000,000.00	10,000,000.00
	- Bantuan Modal Usaha Ternak Ayam Kelompok Papa Wiu an. Elisabeth Longa	*ALOYSIUS SOA*	1.00	Paket	10,000,000.00	10,000,000.00
	- Bantuan Modal Usaha Ternak Babi Kelompok Sama Sao an. Maria K. Bhebhe	*ALOYSIUS SOA*	1.00	Paket	10,000,000.00	10,000,000.00
	- Bantuan Modal Usaha Ternak Babi Kelompok Bangun Mandiri an. Meteus M. Reba	*ALOYSIUS SOA*	1.00	Paket	10,000,000.00	10,000,000.00
	- Bantuan Modal Usaha Ternak ayam Kelompok Nore Gore an. Dominikus Lay	*ALOYSIUS SOA*	1.00	Paket	10,000,000.00	10,000,000.00
	- Bantuan Modal Usaha Ternak Babi Kelompok Nesi Susah an. Yonarius Leo Gaba	*ALOYSIUS SOA*	1.00	Paket	10,000,000.00	10,000,000.00
	- Bantuan ternak babi an. Wilhelmus Resa	*MARI YOHANES, S. Sos*	1.00	paket	7,000,000.00	7,000,000.00
	- Bantuan kelompok mementomori Bukit Golgota an. Marianus Longa	*MARI YOHANES, S. Sos*	1.00	paket	10,000,000.00	10,000,000.00
	- Bantuan usaha simpan pinjam kelompok Maris Stela B an. Vinsensius Logo	*MARI YOHANES, S. Sos*	1.00	paket	5,000,000.00	5,000,000.00
	- Bantuan usaha simpan pinjam kelompok Ratu Cinta Damai an. Yakobus Lengu	*MARI YOHANES, S. Sos*	1.00	paket	5,000,000.00	5,000,000.00
	- Bantuan usaha ternak kelompok Cinta Kasih an. Marselina Wea	*MARI YOHANES, S. Sos*	1.00	paket	5,000,000.00	5,000,000.00
	- Bantuan usaha ternak babi kelompok Sejahtera an. Petronela Fono	*MARI YOHANES, S. Sos*	1.00	paket	8,000,000.00	8,000,000.00
	- Bantuan Mementomori Sedang Mekar an. Yoseph Lozi	*MARI YOHANES, S. Sos*	1.00	paket	5,000,000.00	5,000,000.00
	- Bantuan Mementomori Analedo an. Antonius M. Klaret Seo	*MARI YOHANES, S. Sos*	1.00	paket	10,000,000.00	10,000,000.00
	- Bantuan usaha ternak babi kelompok Karya Bersama an. Yohanes Keko	*MARI YOHANES, S. Sos*	1.00	paket	9,000,000.00	9,000,000.00
	- Bantuan usaha ternak babi kelompok May Walli an. Yustina Nau	*MARI YOHANES, S. Sos*	1.00	paket	10,000,000.00	10,000,000.00
	- Bantuan usaha ternak babi kelompok Maju Bersama an. Yohanes Ture	*MARI YOHANES, S. Sos*	1.00	paket	15,000,000.00	15,000,000.00
	- Bantuan Pendidikan untuk Kelompok Belajar St. Maria Magdalena	*ATANASIUS HUBERTUS WATUNGADHA*	1.00	Paket	10,000,000.00	10,000,000.00
	- Bantuan ternak babi kelompok Cemerlang An. Katarina Rato	*MARI YOHANES, S. Sos*	1.00	paket	10,000,000.00	10,000,000.00
	- Bantuan usaha ternak babi kelompok papa mesu an. Bibiana Odje	*MARI YOHANES, S. Sos*	1.00	paket	10,000,000.00	10,000,000.00

Kode Rekening	Uraian	Catatan	Rincian Perhitungan			
			Volume	Satuan	Harga Satuan	Jumlah (Rp)
	- Bantuan usaha ternak babi kelompok Papa Wiu an. Sesarius Gori	*MARI YOHANES, S. Sos*	1.00	ekor	15,000,000.00	15,000,000.00
	- Bantuan Pendidikan untuk Kelompok Belajar St. Benediktus	*ATANASIUS HUBERTUS WATUNGADHA*	1.00	Paket	10,000,000.00	10,000,000.00
	- Bantuan usaha ternak babi kelompok Faru Wali an. Yohanes Fernandes Bako	*MARI YOHANES, S. Sos*	1.00	paket	7,000,000.00	7,000,000.00
	- Bantuan usaha ternak babi kelompok Papa Pado an. Theresia Bue	*MARI YOHANES, S. Sos*	1.00	paket	9,000,000.00	9,000,000.00
	- Bantuan usaha ternak babi kelompok Boba Roga an. Yuliana Meo	*MARI YOHANES, S. Sos*	1.00	paket	10,000,000.00	10,000,000.00
	- Rehab Ruangan Kantor & Perpustakaan SDK Naru	*MARI YOHANES, S. Sos*	1.00	paket	150,000,000.00	150,000,000.00
	- Bantuan usaha simpan pinjam kelompok Sehati an. Fortunatus Ghopa	*MARI YOHANES, S. Sos*	1.00	paket	7,000,000.00	7,000,000.00
	- Bantuan Pendidikan untuk Kelompok Belajar St. Longginus	*ATANASIUS HUBERTUS WATUNGADHA*	1.00	Paket	10,000,000.00	10,000,000.00
	- Bantuan usaha ternak babi kelompok Malanawe an. Petrus Leghu	*MARI YOHANES, S. Sos*	1.00	paket	6,000,000.00	6,000,000.00
	- Bantuan Pendidikan untuk Kelompok Belajar St. Mikael	*ATANASIUS HUBERTUS WATUNGADHA*	1.00	Paket	10,000,000.00	10,000,000.00
	- Bantuan usaha simpan pinjam kelompok Tahta Kebijaksanaan an. Petrus Sele	*MARI YOHANES, S. Sos*	1.00	paket	9,000,000.00	9,000,000.00
	- Bantuan usaha ternak babi Kelompok Suka Sabar an. Hendrikus Radho	*MARI YOHANES, S. Sos*	1.00	paket	15,000,000.00	15,000,000.00
	- Bantuan Pendidikan untuk Kelompok Belajar St. Emilianus	*ATANASIUS HUBERTUS WATUNGADHA*	1.00	Paket	10,000,000.00	10,000,000.00
	- Bantuan usaha ternak babi kelompok Suka Maju an. Aloysius Beku	*MARI YOHANES, S. Sos*	1.00	paket	7,000,000.00	7,000,000.00
	- Bantuan Pegerjaan Lanjutan Pagar SDI Bogenga an. Albertus Bere	*MARI YOHANES, S. Sos*	1.00	paket	15,000,000.00	15,000,000.00
	- Bantuan Kegiatan SEKAMI Stasi Susu an. Yohanes Pio	*MARI YOHANES, S. Sos*	1.00	paket	15,000,000.00	15,000,000.00
	- Bantuan usaha ternak babi kelompok Sama Rasa an. Lorenimus Nawa Pakung	*MARI YOHANES, S. Sos*	1.00	paket	10,000,000.00	10,000,000.00
	- Bantuan usaha ternak babi kelompok Cinta Kasih an. Isidorus Rau	*MARI YOHANES, S. Sos*	1.00	paket	7,000,000.00	7,000,000.00
	- Bantuan Pendidikan untuk Kelompok Belajar St. Hironimus	*ATANASIUS HUBERTUS WATUNGADHA*	1.00	Paket	10,000,000.00	10,000,000.00
	- Bantuan usaha ternak babi kelompok Harapan Baru an. Remigius Maku	*MARI YOHANES, S. Sos*	1.00	paket	10,000,000.00	10,000,000.00
	- Bantuan usaha ternak babi kelompok Kurnia an. Thomas Nono	*MARI YOHANES, S. Sos*	1.00	paket	5,000,000.00	5,000,000.00
	- Bantuan usaha ternak babi kelompok Melati an. Yohanes Ria	*MARI YOHANES, S. Sos*	1.00	paket	5,000,000.00	5,000,000.00
	- Bantuan usaha ternak babi kelompok Mora Sama an. Paulus Laga	*MARI YOHANES, S. Sos*	1.00	paket	10,000,000.00	10,000,000.00
	- Bantuan Mudika St. Pelindung Bobou an. Antonius Goi	*MARI YOHANES, S. Sos*	1.00	paket	7,000,000.00	7,000,000.00
	- Bantuan Pengerjaan Deuker jalan masuk TPU Bogenga an. Martinus Woda	*MARI YOHANES, S. Sos*	1.00	paket	7,000,000.00	7,000,000.00
	- Bantuan usaha simpan pinjam kelompok Benteng Daud B an. Antonius Ngoe	*MARI YOHANES, S. Sos*	1.00	paket	7,000,000.00	7,000,000.00
	- Bantuan sosial an. Mementomori Theresia Kanak-Kanak Yesus Stasi Lekosoro	*DRS. PHILIPUS NONO*	1.00	Paket	10,000,000.00	10,000,000.00
	- Bantuan sosial an. Mementomori Radha	*DRS. PHILIPUS NONO*	1.00	Paket	15,000,000.00	15,000,000.00

Kode Rekening	Uraian	Catatan	Rincian Perhitungan			
			Volume	Satuan	Harga Satuan	Jumlah (Rp)
	- Bantuan sosial an. Kelompok Umat Basis St. Maria Radha	*DRS. PHILIPUS NONO*	1.00	Paket	15,000,000.00	15,000,000.00
	- Bantuan Sosial Ternak Babi Untuk Kelompok Susu Teme	*KAROLUS BOROMEUS MAKU, SH*	1.00	paket	10,000,000.00	10,000,000.00
	- Bantuan Untuk Usaha Destilasi Nira / Moke dari Aren untuk Bioetanol An. Maksimus Lanang Laba Making	*KAROLUS BOROMEUS MAKU, SH*	1.00	paket	10,000,000.00	10,000,000.00
	- Bantuan Sosial Usaha Holtikultura Kelompok Bangun Mandiri	*KAROLUS BOROMEUS MAKU, SH*	1.00	paket	10,000,000.00	10,000,000.00
	- Bantuan Usaha Ternak Babi Kelompok Tera Leza An. Yoseph Soro	*KAROLUS BOROMEUS MAKU, SH*	1.00	paket	10,000,000.00	10,000,000.00
	- Bantuan Usaha Bengkel Kayu Kelompok Tua Bhara An. Stefanus Rasi	*KAROLUS BOROMEUS MAKU, SH*	1.00	paket	10,000,000.00	10,000,000.00
	- Bantuan Ternak Babi Kelompok Nuza An. Adelheid Itu	*KAROLUS BOROMEUS MAKU, SH*	1.00	paket	5,000,000.00	5,000,000.00
	- Bantuan Ternak babi Kelompok Mai Wali An. Stefanus Muga	*KAROLUS BOROMEUS MAKU, SH*	1.00	paket	10,000,000.00	10,000,000.00
	- Bantuan Ternak Babi Kelompok Milano An. Antonius Pius Seran	*KAROLUS BOROMEUS MAKU, SH*	1.00	paket	10,000,000.00	10,000,000.00
	- Bantuan Ternak Babi Kelompok Mawar An. Yakobus Lami	*KAROLUS BOROMEUS MAKU, SH*	1.00	paket	10,000,000.00	10,000,000.00
	- Bantuan Ternak Babi Kelompok Melati An. Sandro Ngodhu	*KAROLUS BOROMEUS MAKU, SH*	1.00	paket	5,000,000.00	5,000,000.00
	- Bantuan Ternak Babi Kelompok Lusi Lengi An. Andreas We	*KAROLUS BOROMEUS MAKU, SH*	1.00	paket	10,000,000.00	10,000,000.00
	- Bantuan Untuk Sanggar Musik Persada An. Antonius Waja	*KAROLUS BOROMEUS MAKU, SH*	1.00	paket	10,000,000.00	10,000,000.00
	- Bantuan Ternak Babi Kelompok Sedang Mekar An. Paulus Watu	*KAROLUS BOROMEUS MAKU, SH*	1.00	paket	10,000,000.00	10,000,000.00
	- Bantuan Ternak Babi Kelompok Peu Pado An. Yuliana Pe	*KAROLUS BOROMEUS MAKU, SH*	1.00	paket	10,000,000.00	10,000,000.00
	- Bantuan Ternak Babi Kelompok Peja Mala An. Servasius Soro	*KAROLUS BOROMEUS MAKU, SH*	1.00	paket	10,000,000.00	10,000,000.00
	- Bantuan Ternak Babi Kelompok Jebe An. Phlipus Kaju Bate	*KAROLUS BOROMEUS MAKU, SH*	1.00	paket	10,000,000.00	10,000,000.00
	- Bantuan Ternak Babi Kelompok Kuwu Jawa II An. Andreas Kiko	*KAROLUS BOROMEUS MAKU, SH*	1.00	paket	10,000,000.00	10,000,000.00
	- Bantuan Ternak Babi Kelompok Kuwu Jawa I An. Martinus Tiwu	*KAROLUS BOROMEUS MAKU, SH*	1.00	paket	10,000,000.00	10,000,000.00
	- Bantuan untuk Kelompok Penjagal Sapi	*KAROLUS BOROMEUS*	1.00	paket	30,000,000.00	30,000,000.00

Kode Rekening	Uraian	Catatan	Rincian Perhitungan			
			Volume	Satuan	Harga Satuan	Jumlah (Rp)
		MAKU, SH				
	- Bantuan Ternak Babi Kelompok Melati An. Gradus Watu	*KAROLUS BOROMEUS MAKU, SH*	1.00	paket	10,000,000.00	10,000,000.00
	- Bantuan Ternak Babi Kelompok St. Yosep An. Postula Meo Way	*KAROLUS BOROMEUS MAKU, SH*	1.00	paket	10,000,000.00	10,000,000.00
	- Bantuan Ternak Babi Kelompok Panas Bumi An. Fransiskus Suku Uran	*KAROLUS BOROMEUS MAKU, SH*	1.00	paket	10,000,000.00	10,000,000.00
	- Bantuan Ternak Babi Kelompok Papa Wiu An. Aloysius Ijo	*KAROLUS BOROMEUS MAKU, SH*	1.00	paket	10,000,000.00	10,000,000.00
	- Bantuan Ternak Babi Kelompok Mawar An. Agata Wae	*KAROLUS BOROMEUS MAKU, SH*	1.00	paket	5,000,000.00	5,000,000.00
	- Usaha Sembako Kelompok Tunas Harapan	*KAROLUS BOROMEUS MAKU, SH*	1.00	paket	10,000,000.00	10,000,000.00
	- Bantuan Ternak Babi Kelompok Kuwu Jawa An Abdonsius We	*KAROLUS BOROMEUS MAKU, SH*	1.00	paket	10,000,000.00	10,000,000.00
	- Bantuan Pengerjaan TPBU Kobo Zapa	*KAROLUS BOROMEUS MAKU, SH*	1.00	paket	50,000,000.00	50,000,000.00
	- Bantuan Usaha Ternak Babi Kelompok Kompas An. Yakim Doli	*KAROLUS BOROMEUS MAKU, SH*	1.00	paket	10,000,000.00	10,000,000.00
	- Bantuan Pengerjaan TPT samping Sa	*KAROLUS BOROMEUS MAKU, SH*	1.00	paket	20,000,000.00	20,000,000.00
	- Bantuan Usaha Peternakan Babi More Lawa An. Robertus Uleng	*KRISTOFORUS LOKO, S.*	1.00	paket	10,000,000.00	10,000,000.00
	- Bantuan Usaha Ternak Babi Atas nama Kelompok Yosef Nono Sulu	*YOHANES SUI, BA*	1.00	Paket	7,000,000.00	7,000,000.00
	- Bantuan Untuk Usaha Pertukangan Kembang Mekar An. Maksimus Lando	*KRISTOFORUS LOKO, S.*	1.00	paket	10,000,000.00	10,000,000.00
	- Bantuan Modal Usaha Kelompok Karang Taruna OMK St.Petrus Boba atas nama kelompok Adrianus Soi Leo	*YOHANES SUI, BA*	1.00	Paket	6,000,000.00	6,000,000.00
	- Bantuan Usaha Peternakan Ayam Pande Lawe An. Emanuel Sungga	*KRISTOFORUS LOKO, S.*	1.00	paket	10,000,000.00	10,000,000.00
	- Bantuan Usaha Ternak Sapi Atas nama Kelompok Vitalis Lalu Meo	*YOHANES SUI, BA*	1.00	Paket	6,000,000.00	6,000,000.00
	- Bantuan Modal Usaha Kelompok Karang Taruna OMK Masu atas nama kelompok Ferlianus Meo Lalu	*YOHANES SUI, BA*	1.00	Paket	6,000,000.00	6,000,000.00
	- Bantuan Usaha Penggemukan Sapi Kador Sior An Adrianus Mulu	*KRISTOFORUS LOKO, S.*	1.00	paket	10,000,000.00	10,000,000.00
	- Bantuan Usaha Ternak Babi Atas nama Kelompok Yohanes Jekson Ngai	*YOHANES SUI, BA*	1.00	Paket	6,000,000.00	6,000,000.00
	- Bantuan Usaha Peternakan Babi Megha Kami An Paskalis Ndiwal	*KRISTOFORUS LOKO, S.*	1.00	paket	10,000,000.00	10,000,000.00
	- Bantuan Usaha Ternak Babi Atas nama Kelompok Kristianus Lalu Soa	*YOHANES SUI, BA*	1.00	Paket	6,000,000.00	6,000,000.00
	- Bantuan Usaha Peternakan Ayam Kerja Keras An. Kristina Mana	*KRISTOFORUS LOKO, S.*	1.00	paket	10,000,000.00	10,000,000.00
	- Bantuan Usaha Peternakan Babi Kuri Kesir An. Adrianus Nalun	*KRISTOFORUS LOKO, S.*	1.00	paket	10,000,000.00	10,000,000.00

Kode Rekening	Uraian	Catatan	Rincian Perhitungan			
			Volume	Satuan	Harga Satuan	Jumlah (Rp)
	- Bantuan Usaha Ternak Babi Atas nama Kelompok Handrianus Yosef Wea	*YOHANES SUI, BA*	1.00	Paket	6,000,000.00	6,000,000.00
	- Bantuan Usaha Peternakan Ayam Mani Moghas An. Eduardus Melang	*KRISTOFORUS LOKO, S.*	1.00	paket	10,000,000.00	10,000,000.00
	- Bantuan Modal Usaha Kelompok Karang Taruna OMK Menge atas nama Anselmus Longa	*YOHANES SUI, BA*	1.00	Paket	6,000,000.00	6,000,000.00
	- Bantuan Usaha Peternakan Wesak Welan An. Daniel Panas	*KRISTOFORUS LOKO, S.*	1.00	paket	10,000,000.00	10,000,000.00
	- Bantuan Modal Usaha Ternak babi KUB Ratu Damai atas nama Thomas Wou Moi	*YOHANES SUI, BA*	1.00	Paket	7,000,000.00	7,000,000.00
	- Bantuan Usaha Peternakan Babi Anak Rana An. Blasius Mberong	*KRISTOFORUS LOKO, S.*	1.00	paket	10,000,000.00	10,000,000.00
	- Bantuan Modal Usaha Kelompok Karang Taruna OMK Stasi Kisaraghe atas nama kelompok Pakhomius Rani Lai	*YOHANES SUI, BA*	1.00	Paket	6,000,000.00	6,000,000.00
	- Bantuan Usaha Peternakan Ayam Hidup Sederhana An. Agatha Zaghang	*KRISTOFORUS LOKO, S.*	1.00	paket	10,000,000.00	10,000,000.00
	- Bantuan Modal Usaha Ternak Babi OMK Waepana atas nama Yohanes Nua	*YOHANES SUI, BA*	1.00	Paket	6,000,000.00	6,000,000.00
	- Bantuan Usaha Pertukangan Anak Maan An. Hendrikus Zawa	*KRISTOFORUS LOKO, S.*	1.00	paket	10,000,000.00	10,000,000.00
	- Bantuan Modal Usaha Kelompok Tani ST. Emanuel atas nama kelompok Agustinus Lalu	*YOHANES SUI, BA*	1.00	Paket	6,000,000.00	6,000,000.00
	- Bantuan Usaha Untuk Kelompok Tani Maju Terus Ketua Leonardus Longan	*KRISTOFORUS LOKO, S.*	1.00	paket	10,000,000.00	10,000,000.00
	- Bantuan Modal Usaha Kelompok Mementomori Bobamuri atas Nama Simon Siba	*YOHANES SUI, BA*	1.00	Paket	10,000,000.00	10,000,000.00
	- Bantuan Usaha Untuk Kelompok Tani Sinar Mentari Ketua Aloysius Lando	*KRISTOFORUS LOKO, S.*	1.00	paket	10,000,000.00	10,000,000.00
	- Bantuan Modal Usaha Kelompok Karang Taruna OMK Maria fatima Gou atas nama kelompok Heribertus Buu	*YOHANES SUI, BA*	1.00	Paket	6,000,000.00	6,000,000.00
	- Bantuan Usaha Untuk Kelompok Tani Suka Makmur Ketua Tarsius Tagu	*KRISTOFORUS LOKO, S.*	1.00	paket	10,000,000.00	10,000,000.00
	- Bantuan Usaha Untuk Kelompok Tani Tetap Tegar Ketua Sebast Gelan	*KRISTOFORUS LOKO, S.*	1.00	paket	10,000,000.00	10,000,000.00
	- Bantuan Usaha Untuk Kelompok Tani Tetap Giat Ketua Hironimus Nggazu	*KRISTOFORUS LOKO, S.*	1.00	paket	10,000,000.00	10,000,000.00
	- Bantuan Usaha Untuk Kelompok Tani Maro Mekas Ketua Albertus Sebung	*KRISTOFORUS LOKO, S.*	1.00	paket	10,000,000.00	10,000,000.00
	- Bantuan Usaha Untuk Kelompok Tani Sudi Mampir An. Thomas Todang	*KRISTOFORUS LOKO, S.*	1.00	paket	10,000,000.00	10,000,000.00
	- Bantuan Usaha untuk Kelompok Tani Terus Bergerak An. Andreas La	*KRISTOFORUS LOKO, S.*	1.00	paket	10,000,000.00	10,000,000.00
	- Bantuan Usaha Peternakan Babi Anak Kalok An Bernadus Mberek	*KRISTOFORUS LOKO, S.*	1.00	paket	10,000,000.00	10,000,000.00
	- Bantuan Rehabilitasi Kapela Ruping Mok An Marianus Sambung	*KRISTOFORUS LOKO, S.*	1.00	paket	10,000,000.00	10,000,000.00
	- Kelompok Boka Mora	*YULIUS H. KILA MOI, S. Sos*	1.00	Paket	10,000,000.00	10,000,000.00
	- Bantuan Rehabilitasi Kapela Rio Minsi An. Donatus Don	*KRISTOFORUS LOKO, S.*	1.00	paket	10,000,000.00	10,000,000.00
	- Kelompok Sama Mora	*YULIUS H. KILA MOI, S. Sos*	1.00	Paket	10,000,000.00	10,000,000.00
	- Bantuan Usaha Peternakan Babi Kelompok Nili Maul An. Fidelis Rata	*KRISTOFORUS LOKO, S.*	1.00	paket	7,500,000.00	7,500,000.00
	- Kelompok Tani Papa Modhe	*YULIUS H. KILA MOI, S. Sos*	1.00	Paket	10,000,000.00	10,000,000.00
	- Bantuan Usaha Peternakan Babi Kelompok Tiwu Lawe An. Abdul Lain	*KRISTOFORUS LOKO, S.*	1.00	paket	7,500,000.00	7,500,000.00
	- Bantuan Usaha Peternakan Kambing Kelompok Cempaka An. Agustinus Ceme	*KRISTOFORUS LOKO, S.*	1.00	paket	7,500,000.00	7,500,000.00

Kode Rekening	Uraian	Catatan	Rincian Perhitungan			
			Volume	Satuan	Harga Satuan	Jumlah (Rp)
	- Usaha ternak Babi Kelompok Papa Wiu Lodo	*YULIUS H. KILA MOI, S. Sos*	1.00	Paket	10,000,000.00	10,000,000.00
	- Bantuan Usaha Peternakan Ayam Kelompok Nuri An. Frumentius	*KRISTOFORUS LOKO, S.*	1.00	paket	7,500,000.00	7,500,000.00
	- Bantuan Usaha Untuk Peternakan Ayam Kelompok Dari Hati An. Nikolaus Nelo	*KRISTOFORUS LOKO, S.*	1.00	paket	7,500,000.00	7,500,000.00
	- Bantuan Usaha Peternakan Kambing Kelompok Niat Tulus An. Matias Mbora	*KRISTOFORUS LOKO, S.*	1.00	paket	7,500,000.00	7,500,000.00
	- Bantuan Usaha Peternakan Babi Kelompok jalan Lurus An. Wilhelmus Wae	*KRISTOFORUS LOKO, S.*	1.00	paket	7,500,000.00	7,500,000.00
	- Bantuan Usaha Peternakan Kambing Karya Bersama An. Stefan Mana	*KRISTOFORUS LOKO, S.*	1.00	paket	7,500,000.00	7,500,000.00
	- Kelompok Tani Wiu Modho	*YULIUS H. KILA MOI, S. Sos*	1.00	Paket	10,000,000.00	10,000,000.00
	- Bantuan Usaha Peternakan Kambing Soko Tok An. Philipus Boro	*KRISTOFORUS LOKO, S.*	1.00	paket	7,500,000.00	7,500,000.00
	- Kelompok Tani Nesi Nage	*YULIUS H. KILA MOI, S. Sos*	1.00	Paket	12,000,000.00	12,000,000.00
	- Bantuan Usaha Peternakan Kambing Sama Senang An. Rafael Gale	*KRISTOFORUS LOKO, S.*	1.00	paket	7,500,000.00	7,500,000.00
	- Bantuan Untuk Penataan Kampung Adata Tedhing An. Hironimus Magang	*KRISTOFORUS LOKO, S.*	1.00	paket	10,000,000.00	10,000,000.00
	- Bantuan Untuk Kapela Marobatong An. Siprianus Lalong	*KRISTOFORUS LOKO, S.*	1.00	paket	10,000,000.00	10,000,000.00
	- Bantuan Usaha Ternak Kambing Kelompok Sinar Timur	*LAMBO YOSEF*	1.00	Paket	22,000,000.00	22,000,000.00
	- Bantuan Usaha Ternak Babi Kelompok Lembar Subur	*LAMBO YOSEF*	1.00	Paket	22,000,000.00	22,000,000.00
	- Bantuan Usaha Ternak Kambing Kelompok Reok Canggolo	*LAMBO YOSEF*	1.00	Paket	30,000,000.00	30,000,000.00
	- Bantuan Usaha Ternak Kambing Kelompok Sumber Rejeki	*LAMBO YOSEF*	1.00	Paket	14,000,000.00	14,000,000.00
	- Bantuan Usaha Ternak Kambing Kelompok Satu Hati	*LAMBO YOSEF*	1.00	Paket	20,000,000.00	20,000,000.00
	- Bantuan Usaha Ternak Kambing Kelompok Bulan Purnama	*LAMBO YOSEF*	1.00	Paket	30,000,000.00	30,000,000.00
	- Bantuan Usaha Ternak Babi Kelompok Soko Tok	*LAMBO YOSEF*	1.00	Paket	33,000,000.00	33,000,000.00
	- Bantuan Modal Usaha Nelayan Kelompok Rawe Jaya	*LAMBO YOSEF*	1.00	Paket	20,000,000.00	20,000,000.00
	- Bantuan Usaha Ternak Kambing Kelompok Kembang Mekar	*LAMBO YOSEF*	1.00	Paket	20,000,000.00	20,000,000.00
	- Bantuan Usaha Ternak Kambing Kelompok Nat Nele	*LAMBO YOSEF*	1.00	Paket	20,000,000.00	20,000,000.00
	- Bantuan Usaha Nelayan Kelompok Tuna	*LAMBO YOSEF*	1.00	Paket	20,000,000.00	20,000,000.00
	- Bantuan Usaha Ternak Babi Kelompok Kembang Mekar	*LAMBO YOSEF*	1.00	Paket	10,000,000.00	10,000,000.00
	- Bantuan Usaha Ternak Babi Kelompok Karya Bersama	*LAMBO YOSEF*	1.00	Paket	11,000,000.00	11,000,000.00
	- Bantuan Usaha Ternak Babi Kelompok Karya Terang	*LAMBO YOSEF*	1.00	Paket	11,000,000.00	11,000,000.00
	- Usaha Ternak Babi	*YULIUS H. KILA MOI, S. Sos*	1.00	Paket	10,000,000.00	10,000,000.00
	- Kelompok Maju Mandiri	*YULIUS H. KILA MOI, S. Sos*	1.00	Paket	10,000,000.00	10,000,000.00
	- Kelompok Nesi Nege	*YULIUS H. KILA MOI, S. Sos*	1.00	Paket	10,000,000.00	10,000,000.00
	- Kelompok Tani Maju Sejahtera	*YULIUS H. KILA MOI, S. Sos*	1.00	Paket	10,000,000.00	10,000,000.00
	- Kelompok ternak sekawan	*YULIUS H. KILA MOI, S. Sos*	1.00	Paket	10,000,000.00	10,000,000.00

Kode Rekening	Uraian	Catatan	Rincian Perhitungan			
			Volume	Satuan	Harga Satuan	Jumlah (Rp)
	- Kelompok Tani Berdikari	*YULIUS H. KILA MOI, S. Sos*	1.00	Paket	10,000,000.00	10,000,000.00
	- Kelompok Mara Nesi	*YULIUS H. KILA MOI, S. Sos*	1.00	Paket	10,000,000.00	10,000,000.00
	- Kelompok Sama Rasa	*YULIUS H. KILA MOI, S. Sos*	1.00	Paket	10,000,000.00	10,000,000.00
	- Usaha ternak ayam Boripo	*YULIUS H. KILA MOI, S. Sos*	1.00	Paket	10,000,000.00	10,000,000.00
	- Kelompok ternak Papa Laka	*YULIUS H. KILA MOI, S. Sos*	1.00	Paket	10,000,000.00	10,000,000.00
	- Kelompok ternak ayam sejahtera	*YULIUS H. KILA MOI, S. Sos*	1.00	Paket	10,000,000.00	10,000,000.00
	- Kelompok ternak babi mandiri	*YULIUS H. KILA MOI, S. Sos*	1.00	Paket	10,000,000.00	10,000,000.00
	- Kelompok ternak ayam berdikari	*YULIUS H. KILA MOI, S. Sos*	1.00	Paket	10,000,000.00	10,000,000.00
	- Usaha ternak ayam	*YULIUS H. KILA MOI, S. Sos*	1.00	Paket	10,000,000.00	10,000,000.00
	- Usaha Pertukangan	*YULIUS H. KILA MOI, S. Sos*	1.00	Paket	8,000,000.00	8,000,000.00
	- Usaha ekonomi pertukangan	*YULIUS H. KILA MOI, S. Sos*	1.00	Paket	8,000,000.00	8,000,000.00
	- Kelompok tenun ikat	*YULIUS H. KILA MOI, S. Sos*	1.00	Paket	10,000,000.00	10,000,000.00
	- Kelompok Melati	*YULIUS H. KILA MOI, S. Sos*	1.00	Paket	10,000,000.00	10,000,000.00
	- Kelompok Putra Bhajawa	*YULIUS H. KILA MOI, S. Sos*	1.00	Paket	20,000,000.00	20,000,000.00
	- Kelompok ternak	*YULIUS H. KILA MOI, S. Sos*	1.00	Paket	12,000,000.00	12,000,000.00
	- Kelompok ternak	*YULIUS H. KILA MOI, S. Sos*	1.00	Paket	8,000,000.00	8,000,000.00
	- Kelompok ternak	*YULIUS H. KILA MOI, S. Sos*	1.00	Paket	12,000,000.00	12,000,000.00
	- Kelompok Beka Mora	*YULIUS H. KILA MOI, S. Sos*	1.00	Paket	10,000,000.00	10,000,000.00
	- Kelompok Tani	*YULIUS H. KILA MOI, S. Sos*	1.00	Paket	10,000,000.00	10,000,000.00
	- Kelompok ternak	*YULIUS H. KILA MOI, S. Sos*	1.00	Paket	10,000,000.00	10,000,000.00
	- Kelompok ternak ayam KS	*YULIUS H. KILA MOI, S. Sos*	1.00	Paket	10,000,000.00	10,000,000.00
	- Kelompok Mementomori St. Theresia Avila	*YULIUS H. KILA MOI, S. Sos*	1.00	Paket	15,000,000.00	15,000,000.00
	- Kelompok Mara Nesi	*YULIUS H. KILA MOI, S. Sos*	1.00	Paket	10,000,000.00	10,000,000.00
	- Kelompok Tani Papa Laka	*YULIUS H. KILA MOI, S. Sos*	1.00	Paket	10,000,000.00	10,000,000.00
	- Kelompok Tani Papa Suru	*YULIUS H. KILA MOI, S. Sos*	1.00	Paket	10,000,000.00	10,000,000.00
	- Kelompok Tani Semangat	*YULIUS H. KILA MOI, S. Sos*	1.00	paket	10,000,000.00	10,000,000.00
	- Bantuan Usaha Ternak Babi Kelompok Reputasi	*LAMBO YOSEF*	1.00	Paket	10,000,000.00	10,000,000.00
	- Bantuan Usaha Ternak Babi Kelompok Harapan Bersama	*LAMBO YOSEF*	1.00	Paket	10,000,000.00	10,000,000.00
	- Bantuan Usaha Paronisasi Sapi Kelompok Solidaritas	*LAMBO YOSEF*	1.00	Paket	25,000,000.00	25,000,000.00
	- Bantuan Usaha Ternak Babi Kelompok Sehati	*LAMBO YOSEF*	1.00	Paket	10,000,000.00	10,000,000.00
	- Bantuan Usaha Nelayan Kelompok Usaha Bersama	*LAMBO YOSEF*	1.00	Paket	10,000,000.00	10,000,000.00

Kode Rekening	Uraian	Catatan	Rincian Perhitungan			
			Volume	Satuan	Harga Satuan	Jumlah (Rp)
	- Bantuan Usaha Nelayan Kelompok Nunca Sui	*LAMBO YOSEF*	1.00	Paket	10,000,000.00	10,000,000.00
	- Bantuan Usaha Ternak Kambing Kelompok Sinar Abadi	*LAMBO YOSEF*	1.00	Paket	10,000,000.00	10,000,000.00
	- Bantuan Penguatan Modal Koperasi An. Mateus Lobo	*LAMBO YOSEF*	1.00	Paket	5,000,000.00	5,000,000.00
	- Bantuan Usaha Ternak Babi Kelompok Sumber Rahmat	*LAMBO YOSEF*	1.00	Paket	20,000,000.00	20,000,000.00
	- Bantuan Ternak Babi an.Kelompok mai Wali	*YASINTA FRANSISKA ZIA*	1.00	Paket	7,000,000.00	7,000,000.00
	- Bantuan Usaha Ternak Babi an. Kelompok Mora Mesu	*YASINTA FRANSISKA ZIA*	1.00	Paket	5,000,000.00	5,000,000.00
	- BBantuan Usaha Ternak Babi an. Kelompok Papa Mesu	*YASINTA FRANSISKA ZIA*	1.00	Paket	7,000,000.00	7,000,000.00
	- Bantuan Usaha Kelompok Nelayan	*YASINTA FRANSISKA ZIA*	1.00	Paket	7,000,000.00	7,000,000.00
	- Bantuan Kelompok Usaha Nelayan	*YASINTA FRANSISKA ZIA*	1.00	Paket	7,000,000.00	7,000,000.00
	- Bantuan Modal Untuk Anyaman Kelompok Lansia	*YASINTA FRANSISKA ZIA*	1.00	Paket	7,000,000.00	7,000,000.00
	- Bantuan Modal Simpan Pinjam an. Kelomppok Sedang Mekar	*YASINTA FRANSISKA ZIA*	1.00	Paket	5,000,000.00	5,000,000.00
	- Bantuan Modal Anyaman untuk Kelompok Lansia	*YASINTA FRANSISKA ZIA*	1.00	Paket	5,000,000.00	5,000,000.00
	- Bantuan Ternak Babi an. Kelompok Papa Laka	*YASINTA FRANSISKA ZIA*	1.00	Paket	5,000,000.00	5,000,000.00
	- Bantuan Modal Kelompok Pengecer Ikan	*YASINTA FRANSISKA ZIA*	1.00	Paket	5,000,000.00	5,000,000.00
	- Bantuan Modal Simpan Pinjam an. Kelompok Melati	*YASINTA FRANSISKA ZIA*	1.00	Paket	5,000,000.00	5,000,000.00
	- Ternak Babi untuk kelompok Merpati	*DRA. VERONIKA ULLE BHOGA, M. Si*	1.00	Paket	10,000,000.00	10,000,000.00
	- Ternak Babi untuk kelompok Milo Wula	*DRA. VERONIKA ULLE BHOGA, M. Si*	1.00	Paket	10,000,000.00	10,000,000.00
	- Kelompok ternak ayam Mesu Ine	*DRA. VERONIKA ULLE BHOGA, M. Si*	1.00	Paket	10,000,000.00	10,000,000.00
	- Kelompok Budi Daya Ikan Air Tawar Loka Roga	*DRA. VERONIKA ULLE BHOGA, M. Si*	1.00	Paket	10,000,000.00	10,000,000.00
	- Kelompok ternak Babi Trikora	*DRA. VERONIKA ULLE BHOGA, M. Si*	1.00	Paket	10,000,000.00	10,000,000.00
	- Kelompok tenun ikat watumanu	*DRA. VERONIKA ULLE BHOGA, M. Si*	1.00	Paket	10,000,000.00	10,000,000.00
	- Kelompok Ternak Ayam Watumanu	*DRA. VERONIKA ULLE BHOGA, M. Si*	1.00	Paket	10,000,000.00	10,000,000.00
	- Kelompok tani sayur sayuran Watumanu	*DRA. VERONIKA ULLE BHOGA, M. Si*	1.00	Paket	10,000,000.00	10,000,000.00
	- Kelompok ternak Ayam Nua Luba	*DRA. VERONIKA ULLE BHOGA, M. Si*	1.00	Paket	10,000,000.00	10,000,000.00
	- Kelompok ternak Babi an. Petrus Dopo Laja	*DRA. VERONIKA ULLE BHOGA, M. Si*	1.00	Paket	10,000,000.00	10,000,000.00

Kode Rekening	Uraian	Catatan	Rincian Perhitungan			
			Volume	Satuan	Harga Satuan	Jumlah (Rp)
	- Kelompok Tani Tiworiwu I an.Gius Wuda	*DRA. VERONIKA ULLE BHOGA, M. Si*	1.00	Paket	10,000,000.00	10,000,000.00
	- Kelompok tani Ana Mau Olo	*DRA. VERONIKA ULLE BHOGA, M. Si*	1.00	Paket	10.00	10.00
	- Kelompok Mementomori Bowaru	*DRA. VERONIKA ULLE BHOGA, M. Si*	1.00	Paket	10,000,000.00	10,000,000.00
	- Kelompok Ternak Babi An.Mien Pati	*DRA. VERONIKA ULLE BHOGA, M. Si*	1.00	Paket	10,000,000.00	10,000,000.00
	- Kelompok Jerebuu Toursm	*DRA. VERONIKA ULLE BHOGA, M. Si*	1.00	Paket	30,000,000.00	30,000,000.00
	- Kelompok ternak Babi More Masi Bobou	*DRA. VERONIKA ULLE BHOGA, M. Si*	1.00	Paket	10,000,000.00	10,000,000.00
	- Kelompok ternak Babi Panca Jaya	*DRA. VERONIKA ULLE BHOGA, M. Si*	1.00	Paket	10,000,000.00	10,000,000.00
	- Bantuan Kelompok Ikan Air Tawar Bowaru	*DRA. VERONIKA ULLE BHOGA, M. Si*	1.00	Paket	10,000,000.00	10,000,000.00
	- Kelompok musik rakyat Palo Molo	*DRA. VERONIKA ULLE BHOGA, M. Si*	1.00	Paket	10,000,000.00	10,000,000.00
	- Kelompok ternak Papa Mesu Kodololo	*DRA. VERONIKA ULLE BHOGA, M. Si*	1.00	Paket	20,000,000.00	20,000,000.00
	- Kelompok Tani Bede	*DRA. VERONIKA ULLE BHOGA, M. Si*	1.00	Paket	10,000,000.00	10,000,000.00
	- Keluarga Budaya Waso Molo Guru Waja	*DRA. VERONIKA ULLE BHOGA, M. Si*	1.00	Paket	20,000,000.00	20,000,000.00
	- Kelompok ternak Papa Laka Welu Jara	*DRA. VERONIKA ULLE BHOGA, M. Si*	1.00	Paket	10,000,000.00	10,000,000.00
	- Kelompok Nelayan Sama Mora an.Frans Gelu	*DRA. VERONIKA ULLE BHOGA, M. Si*	1.00	Paket	10,000,000.00	10,000,000.00
	- Kelompok Budaya Woe Sawu Nua Tolo	*DRA. VERONIKA ULLE BHOGA, M. Si*	1.00	Paket	15,000,000.00	15,000,000.00
	- Bantuan Kelompok Peupalo an. Rosadalima Woga	*PETRUS NGABI*	1.00	paket	7,500,000.00	7,500,000.00
	- Bantuan Kelompok Sedang Mekar an. Paulus Watu	*PETRUS NGABI*	1.00	paket	7,500,000.00	7,500,000.00
	- Bantuan Kelompok Karya Tani an. Elfis Meo	*PETRUS NGABI*	1.00	paket	5,000,000.00	5,000,000.00
	- Bantuan Kelompok Lia Zi"a an.Albinus Weda	*PETRUS NGABI*	1.00	paket	7,500,000.00	7,500,000.00
	- Bantuan Mementomori Ma"e More an.Wilfridus Muwa	*PETRUS NGABI*	1.00	paket	10,000,000.00	10,000,000.00
	- Bantuan kelompok Mora Doa an. Antonius Bate	*PETRUS NGABI*	1.00	paket	7,500,000.00	7,500,000.00
	- Pengadaan Bangku Gereja Laja	*PETRUS NGABI*	1.00	paket	20,000,000.00	20,000,000.00

Kode Rekening	Uraian	Catatan	Rincian Perhitungan			
			Volume	Satuan	Harga Satuan	Jumlah (Rp)
	- Bantuan Kelompok Tani Tuke Ngai an.Stefanus Longa	*PETRUS NGABI*	1.00	paket	10,000,000.00	10,000,000.00
	- usaha nelayan kelompok nelayan boba	*HERMENEGILDUS FUA, SE*	1.00	Paket	5,000,000.00	5,000,000.00
	- Bantuan ternak babi untuk Kelompok Bintang Laut I An. Hubertus Wedho	*DOROTHEA DHONE, S. Sos*	1.00	Paket	7,000,000.00	7,000,000.00
	- Usaha ternak babi Kelompok So"i Susa an.Herlina Itu	*DOROTHEA DHONE, S. Sos*	1.00	Paket	7,000,000.00	7,000,000.00
	- Usaha ternak babi Kelompok Ulu Maghi an. Yoseph Sola	*DOROTHEA DHONE, S. Sos*	1.00	Paket	6,000,000.00	6,000,000.00
	- Ternak babi Kelompok Nola Wonga an. Yohanes Sapu	*DOROTHEA DHONE, S. Sos*	1.00	Paket	7,000,000.00	7,000,000.00
	- Bantuan ternak babi untuk Kelompok Sama Rasa An. Marselina Bheko	*DOROTHEA DHONE, S. Sos*	1.00	Paket	7,000,000.00	7,000,000.00
	- Bantuan ternak babi untuk Kelompok Bege Nage An. Nobertus Rere	*DOROTHEA DHONE, S. Sos*	1.00	Paket	7,000,000.00	7,000,000.00
	- Bantuan ternak babi Auntuk Kelompok Ate Riji An. Sofia Meo	*DOROTHEA DHONE, S. Sos*	1.00	Paket	7,000,000.00	7,000,000.00
	- Bantuan ternak babi untuk Kelompok Bunga Mawar An. Elisabeth Ome	*DOROTHEA DHONE, S. Sos*	1.00	Paket	6,000,000.00	6,000,000.00
	- Bantuan ternak babi untuk Kelompok Pu	*DOROTHEA DHONE, S. Sos*	1.00	Paket	5,000,000.00	5,000,000.00
	- Bantuan Hortikultura untuk Kelompok Sehati An. Paulus Molo	*DOROTHEA DHONE, S. Sos*	1.00	Paket	5,000,000.00	5,000,000.00
	- Bantuan usaha ternak babi Kelompok Sumber Kasih An. Emirensiana Meo	*MARI YOHANES, S. Sos*	1.00	paket	15,000,000.00	15,000,000.00
	- Bantuan usaha ternak babi Kelompok Sama Mora an. Maria Oje	*MARI YOHANES, S. Sos*	1.00	paket	5,000,000.00	5,000,000.00
	- Kelompok Arisan Papa Wiu	*YULIUS H. KILA MOI, S. Sos*	1.00	Paket	15,000,000.00	15,000,000.00
	- Usaha ekonomu cuci mobil	*YULIUS H. KILA MOI, S. Sos*	1.00	Paket	8,000,000.00	8,000,000.00
	- Usaha ternak babi	*YULIUS H. KILA MOI, S. Sos*	1.00	Paket	10,000,000.00	10,000,000.00
	- Bantuan Pendidikan untuk Kelompok Belajar St. Ignasius	*ATANASIUS HUBERTUS WATUNGADHA*	1.00	Paket	10,000,000.00	10,000,000.00
	- Bantuan usaha pertenakan ayam SELALU SENYUM an.Servasius Tonda	*KRISTOFORUS LOKO, S.*	1.00	Paket	5,000,000.00	5,000,000.00
	- Bantuam sosial atasnama Yth Bapak Marsel D Nau dkk		1.00	Tahun	17,605,858,358.00	17,605,858,358.00
5 . 1 . 5 . 3 . 1	**Belanja Bantuan Sosial Kepada Anggota Masyarakat**					**12,311,424,931.00**
	- Pengadaan ternak Babi an.Bonefasius Leo	*YOHANES MUNDE, SM. BE*	1.00	paket	6,000,000.00	6,000,000.00
	- Ternak Sapi Betina an.Yasinta Lawang	*YOHANES MUNDE, SM. BE*	1.00	paket	6,000,000.00	6,000,000.00
	- Pembibitan anakan pala an.Antonia Lela Nggurununca	*YOHANES MUNDE, SM. BE*	1.00	Paket	10,000,000.00	10,000,000.00
	- Bantuan ternak babi An. Matias Wonga	*YASINTA FRANSISKA ZIA*	1.00	Paket	5,000,000.00	5,000,000.00
	- Pembibitan anakan pala an.An.Getrudis Koe	*YOHANES MUNDE, SM. BE*	1.00	paket	15,000,000.00	15,000,000.00
	- Pembibitan anakan pala an.Bertolomeus Mbau	*YOHANES MUNDE, SM. BE*	1.00	paket	15,000,000.00	15,000,000.00
	- Bantuan Pembibitan Pala an.yohanes Peri	*YOHANES MUNDE, SM. BE*	1.00	Paket	10,000,000.00	10,000,000.00
	- Bantuan Ternak Babi an.Yohanes Ngai	*YOHANES MUNDE, SM. BE*	1.00	Paket	5,000,000.00	5,000,000.00
	- Pembibitan anakan pala an.An.Marselina Lela	*YOHANES MUNDE, SM. BE*	1.00	Paket	10,000,000.00	10,000,000.00

Kode Rekening	Uraian	Catatan	Rincian Perhitungan			
			Volume	Satuan	Harga Satuan	Jumlah (Rp)
	- Bantuan usaha ternak babi kelompok Rutu Wonga an. Fransiskus Nabha	*MARI YOHANES, S. Sos*	1.00	paket	5,000,000.00	5,000,000.00
	- Bantuan Ternak Babi an.Fransiskus Mengi	*YOHANES MUNDE, SM. BE*	1.00	Paket	5,000,000.00	5,000,000.00
	- Bantuan usaha simpan pinjam So Dho	*MARI YOHANES, S. Sos*	1.00	paket	10,000,000.00	10,000,000.00
	- Pembibitan anakan cendana an.An.Yohanes Dima	*YOHANES MUNDE, SM. BE*	1.00	Paket	10,000,000.00	10,000,000.00
	- Bantuan usaha simpan pinjam kelompok Eki Tewi an. Yohanes Bawa	*MARI YOHANES, S. Sos*	1.00	paket	10,000,000.00	10,000,000.00
	- Pembibitan anakan cendana an.An.Thomas Aquino Mbima	*YOHANES MUNDE, SM. BE*	1.00	Paket	7,500,000.00	7,500,000.00
	- Pengadaan Hand Traktor an.Karolus Nggori	*YOHANES MUNDE, SM. BE*	1.00	Paket	25,000,000.00	25,000,000.00
	- Bantuan usaha ternak babi an. Herman Logo	*MARI YOHANES, S. Sos*	1.00	Paket	6,000,000.00	6,000,000.00
	- Bantuan usaha ternak babi an. Damianus Bani	*MARI YOHANES, S. Sos*	1.00	paket	5,000,000.00	5,000,000.00
	- Bantuan usaha simpan pinjam kelompok Se	*MARI YOHANES, S. Sos*	1.00	paket	10,000,000.00	10,000,000.00
	- Bantuan pengadaan keyboard SMA Negeri 2 Bajawa an. Yohanes Rade Bhoki	*MARI YOHANES, S. Sos*	1.00	paket	15,000,000.00	15,000,000.00
	- Bantuan usaha ternak babi kelompok Ngorarudu an. Petrus Lalu	*MARI YOHANES, S. Sos*	1.00	paket	5,000,000.00	5,000,000.00
	- Bantuan usaha ternak kambing an. Bruno Charlos Seno	*MARI YOHANES, S. Sos*	1.00	paket	10,000,000.00	10,000,000.00
	- Pengadaan Ternak Babi an.Ermelinda Walu	*YOHANES MUNDE, SM. BE*	1.00	Paket	10,000,000.00	10,000,000.00
	- Pembibitan anakan cendana an.An.Robertus B. Madhur	*YOHANES MUNDE, SM. BE*	1.00	Paket	10,000,000.00	10,000,000.00
	- Bantuan usaha ternak babi an. Marselinus Poseng	*MARI YOHANES, S. Sos*	1.00	paket	5,000,000.00	5,000,000.00
	- Pembibitan anakan Pala an.An.Emanuel Pay	*YOHANES MUNDE, SM. BE*	1.00	Paket	5,000,000.00	5,000,000.00
	- Pembibitan anakan pala an.An.Maraia Magdalena Dai	*YOHANES MUNDE, SM. BE*	1.00	Paket	7,000,000.00	7,000,000.00
	- Bantuan usaha ternak babi an. Emilianus Balu	*MARI YOHANES, S. Sos*	1.00	paket	5,000,000.00	5,000,000.00
	- Bantuan usaha pengolahan kopi an. Wilhelmus Ngebu	*MARI YOHANES, S. Sos*	1.00	paket	5,000,000.00	5,000,000.00
	- Bantuan Pembibitan Pala an.Kletus Kewa	*YOHANES MUNDE, SM. BE*	1.00	Paket	7,500,000.00	7,500,000.00
	- Bantuan usaha ternak babi an. Yohanes Bhali	*MARI YOHANES, S. Sos*	1.00	Paket	5,000,000.00	5,000,000.00
	- Pembibitan anakan Pala an.An.Agustinus Salang	*YOHANES MUNDE, SM. BE*	1.00	Paket	5,000,000.00	5,000,000.00
	- Pembibitan anakan Pala an.An.Mikael Radho	*YOHANES MUNDE, SM. BE*	1.00	Paket	15,000,000.00	15,000,000.00
	- Pembibitan anakan Pala an.An.Hendrikus Tele	*YOHANES MUNDE, SM. BE*	1.00	Paket	5,000,000.00	5,000,000.00
	- Pembibitan anakan Pala an.An.Hendrikus Tele	*YOHANES MUNDE, SM. BE*	1.00	Paket	5,000,000.00	5,000,000.00
	- Pembibitan anakan Pala an.An.Vinsensius Sedhu	*YOHANES MUNDE, SM. BE*	1.00	Paket	10,000,000.00	10,000,000.00
	- Pembibitan anakan Pala an.An. Maria Wensang	*YOHANES MUNDE, SM. BE*	1.00	Paket	5,000,000.00	5,000,000.00
	- Pembibitan anakan Pala an.An.Kanisius Poma	*YOHANES MUNDE, SM. BE*	1.00	Paket	15,000,000.00	15,000,000.00
	- Pembibitan anakan Pala an.An.Stefanus Meno	*YOHANES MUNDE, SM. BE*	1.00	Paket	5,000,000.00	5,000,000.00
	- Bantuan Modal Usaha Fotocopy An. Romanus Munde	*LAMBO YOSEF*	1.00	Paket	70,000,000.00	70,000,000.00

Kode Rekening	Uraian	Catatan	Rincian Perhitungan			
			Volume	Satuan	Harga Satuan	Jumlah (Rp)
	- Bantuan Ternak Babi an. Fransiskus Leo	*YOHANES MUNDE, SM. BE*	1.00	Paket	5,000,000.00	5,000,000.00
	- Bantuan Ternak babi untuk Kelompok Hobo Toda An. Kornelis Munde	*KAROLUS BOROMEUS MAKU, SH*	1.00	Paket	10,000,000.00	10,000,000.00
	- Bantuan usaha ternak babi an. Adrianus Sedu	*MARI YOHANES, S. Sos*	1.00	paket	5,000,000.00	5,000,000.00
	- Bantuan usaha budidaya ikan an. Imelda Ngodhu	*MARI YOHANES, S. Sos*	1.00	paket	6,000,000.00	6,000,000.00
	- bantuan usaha ternak babi an. Benedikta Wato	*MARI YOHANES, S. Sos*	1.00	paket	5,000,000.00	5,000,000.00
	- Bantuan usaha ternak babi an. Ignasius Ago	*MARI YOHANES, S. Sos*	1.00	paket	5,000,000.00	5,000,000.00
	- Bantuan usaha ternak babi an. Teresia Koza	*MARI YOHANES, S. Sos*	1.00	paket	5,000,000.00	5,000,000.00
	- Bantuan usaha ternak babi an. Metodius Ugha Seno	*MARI YOHANES, S. Sos*	1.00	paket	5,000,000.00	5,000,000.00
	- bantuan usaha ternak babi an. Anastasia Oje	*MARI YOHANES, S. Sos*	1.00	paket	5,000,000.00	5,000,000.00
	- Bantuan usaha ternak babi an. Silvester Nau	*MARI YOHANES, S. Sos*	1.00	paket	5,000,000.00	5,000,000.00
	- Bantuan usaha ternak babi an. Yoseph Deru	*MARI YOHANES, S. Sos*	1.00	paket	5,000,000.00	5,000,000.00
	- Bantuan usaha ternak babi an. Kristoforus Mau	*MARI YOHANES, S. Sos*	1.00	paket	5,000,000.00	5,000,000.00
	- Bantuan usaha Ternak Babi an. Martina Meo	*MARI YOHANES, S. Sos*	1.00	paket	5,000,000.00	5,000,000.00
	- Bantuan usaha Tambal Ban an. Kristianus Lalu	*MARI YOHANES, S. Sos*	1.00	paket	5,000,000.00	5,000,000.00
	- Bantuan usaha ternak babi an. Lidia Rose Maria	*MARI YOHANES, S. Sos*	1.00	paket	5,000,000.00	5,000,000.00
	- Bantuan usaha ternak babi an. Regina Sri Muliati	*MARI YOHANES, S. Sos*	1.00	paket	5,000,000.00	5,000,000.00
	- Bantuan usaha ternak babi an. Monika Ngola	*MARI YOHANES, S. Sos*	1.00	paket	5,000,000.00	5,000,000.00
	- Bantuan ternak babi an.Pius Rewu	*YASINTA FRANSISKA ZIA*	1.00	Paket	5,000,000.00	5,000,000.00
	- Bantuan usaha ternak babi an. Paulus Ngiso	*MARI YOHANES, S. Sos*	1.00	paket	5,000,000.00	5,000,000.00
	- Bantuan Usaha ternak babi an.Anderia Doka	*YASINTA FRANSISKA ZIA*	1.00	Paket	5,000,000.00	5,000,000.00
	- bantuan usaha ternak babi an. Elisabeth Meo	*MARI YOHANES, S. Sos*	1.00	paket	5,000,000.00	5,000,000.00
	- Bantuan usaha ternak babi an. Melki Beku	*YASINTA FRANSISKA ZIA*	1.00	Paket	5,000,000.00	5,000,000.00
	- Bantuan usaha ternak babi an. Maria Dhone	*MARI YOHANES, S. Sos*	1.00	paket	5,000,000.00	5,000,000.00
	- Bantuan usaha ternak babi an. Gregorius Lengi Bhalu	*MARI YOHANES, S. Sos*	1.00	paket	5,000,000.00	5,000,000.00
	- Bantuan Usaha Ternak Babi an. Hironimus Nua	*YASINTA FRANSISKA ZIA*	1.00	Paket	5,000,000.00	5,000,000.00
	- Bantuan Penambahan Modal Kios an. Natalia Elviana Geza	*MARI YOHANES, S. Sos*	1.00	paket	5,000,000.00	5,000,000.00
	- Bantuan usaha ternak babi an.Krensesiana Paudensi Mazu Djawa	*YASINTA FRANSISKA ZIA*	1.00	Paket	5,000,000.00	5,000,000.00
	- Bantuan Pengadaan Alat Pratek Teknik Konstruksi Beton an. Maria Ermelinda Nau	*MARI YOHANES, S. Sos*	1.00	paket	10,000,000.00	10,000,000.00
	- Bantuan usaha ternak babi an. Ludgardis Meo	*MARI YOHANES, S. Sos*	1.00	Paket	10,000,000.00	10,000,000.00
	- Bantuan pengerjaan TPT di samping rumah Bpk. Yohanes Dhone Meo an. Yohanes Dhone	*MARI YOHANES, S. Sos*	1.00	paket	10,000,000.00	10,000,000.00

Kode Rekening	Uraian	Catatan	Rincian Perhitungan			
			Volume	Satuan	Harga Satuan	Jumlah (Rp)
	- Bantuan usaha ternak babi an. Pius Lena Dhey	*MARI YOHANES, S. Sos*	1.00	paket	8,000,000.00	8,000,000.00
	- Bantuan usaha ternak babi an.Markus Wea	*YASINTA FRANSISKA ZIA*	1.00	Paket	5,000,000.00	5,000,000.00
	- Bantuan usaha ternak babi an. Markus Manu	*MARI YOHANES, S. Sos*	1.00	paket	6,000,000.00	6,000,000.00
	- Bantuan usaha ternak babi an. Markus Manu	*MARI YOHANES, S. Sos*	1.00	paket	5,000,000.00	5,000,000.00
	- Bantuan usaha ternak babi an. Helena Odje	*MARI YOHANES, S. Sos*	1.00	paket	5,000,000.00	5,000,000.00
	- Bantuan usaha ternak babi an. Petronela Dula	*YASINTA FRANSISKA ZIA*	1.00	Paket	5,000,000.00	5,000,000.00
	- Bantuan usaha ternak babi an. Ferdinand Topu Pety	*MARI YOHANES, S. Sos*	1.00	paket	5,000,000.00	5,000,000.00
	- Bantuan usaha ternak babi an.Selviani Ngadha Reo	*YASINTA FRANSISKA ZIA*	1.00	Paket	5,000,000.00	5,000,000.00
	- Bantuan usaha ternak babi an. Agustinus Roja	*MARI YOHANES, S. Sos*	1.00	paket	7,000,000.00	7,000,000.00
	- Bantuan usaha ternak babi an.Maria Fatima Patipeilohy	*YASINTA FRANSISKA ZIA*	1.00	Paket	5,000,000.00	5,000,000.00
	- Modal bantuan mementomori Santu Yosef Keluarga Ngoranale	*YASINTA FRANSISKA ZIA*	1.00	Paket	5,000,000.00	5,000,000.00
	- Bantuan usaha ternak babi an. Yoseph Bhalu	*MARI YOHANES, S. Sos*	1.00	paket	5,000,000.00	5,000,000.00
	- Bantuan usaha modal kios an. Lukas Waso	*YASINTA FRANSISKA ZIA*	1.00	Paket	5,000,000.00	5,000,000.00
	- Bantuan usaha ternak babi an. Bertholomeus Wogo	*MARI YOHANES, S. Sos*	1.00	paket	7,000,000.00	7,000,000.00
	- Bantuan modal usaha dagang kue an. Gloria	*YASINTA FRANSISKA ZIA*	1.00	Paket	5,000,000.00	5,000,000.00
	- Bantuan usaha ternak ayam an. Stefanus Doy	*MARI YOHANES, S. Sos*	1.00	paket	7,000,000.00	7,000,000.00
	- Bantuan usaha ternak babi an. Maria Yohana Loi Lalu	*MARI YOHANES, S. Sos*	1.00	paket	7,000,000.00	7,000,000.00
	- Bantuan usaha ternak babi an. Julianus Lena Rato	*MARI YOHANES, S. Sos*	1.00	paket	7,000,000.00	7,000,000.00
	- Bantuan usaha ternak babi an. Bonefasius Sendo	*MARI YOHANES, S. Sos*	1.00	paket	5,000,000.00	5,000,000.00
	- Bantuan usaha ternak babi an.Katarina Moi	*YASINTA FRANSISKA ZIA*	1.00	Paket	5,000,000.00	5,000,000.00
	- Bantuan usaha ternak babi an.Jefri Beu	*YASINTA FRANSISKA ZIA*	1.00	Paket	5,000,000.00	5,000,000.00
	- Bantuan modal pengemukan sapi an.Kornelia Bupu	*YASINTA FRANSISKA ZIA*	1.00	Paket	5,000,000.00	5,000,000.00
	- bantuan usaha ternak babi an. Timotius Leander Nono	*MARI YOHANES, S. Sos*	1.00	paket	7,000,000.00	7,000,000.00
	- Bantuan usaha modal kois an. Antonius Neno	*YASINTA FRANSISKA ZIA*	1.00	Paket	5,000,000.00	5,000,000.00
	- Bantuan usaha ternak babi an.Klara Ngete	*YASINTA FRANSISKA ZIA*	1.00	Paket	10,000,000.00	10,000,000.00
	- Bantuan usaha ternak babi an. Yohanes Logo	*MARI YOHANES, S. Sos*	1.00	paket	6,000,000.00	6,000,000.00
	- Bantuan usaha ternak babi an. Paulus Wo	*MARI YOHANES, S. Sos*	1.00	Paket	5,000,000.00	5,000,000.00
	- Bantuan usaha ternak sapi an. Bernadus Laka	*MARI YOHANES, S. Sos*	1.00	paket	5,000,000.00	5,000,000.00
	- Bantuan ternak babi An. Yoseph Bate Madha	*DOROTHEA DHONE, S. Sos*	1.00	paket	5,000,000.00	5,000,000.00
	- Bantuan ternak babi An. Fransiskus Lowa	*DOROTHEA DHONE, S. Sos*	1.00	paket	5,000,000.00	5,000,000.00
	- Bantuan ternak babi An. Dominikus Gu Wea	*DOROTHEA DHONE, S. Sos*	1.00	paket	5,000,000.00	5,000,000.00

Kode Rekening	Uraian	Catatan	Rincian Perhitungan			
			Volume	Satuan	Harga Satuan	Jumlah (Rp)
	- Bantuan ternak babi An. Wigbertus Watu	*DOROTHEA DHONE, S. Sos*	1.00	paket	5,000,000.00	5,000,000.00
	- Bantuan ternak babi An. Emanuel Boko	*DOROTHEA DHONE, S. Sos*	1.00	paket	5,000,000.00	5,000,000.00
	- Bantuan ternak babi An. Sebastianus Roghu	*DOROTHEA DHONE, S. Sos*	1.00	paket	5,000,000.00	5,000,000.00
	- Bantuan ternak babi An. Marsiana Bhoki	*DOROTHEA DHONE, S. Sos*	1.00	paket	5,000,000.00	5,000,000.00
	- Bantuan ternak babi An. Nasarius Bhaghi	*DOROTHEA DHONE, S. Sos*	1.00	paket	5,000,000.00	5,000,000.00
	- Bantuan ternak babi An. Dorothea Pati	*DOROTHEA DHONE, S. Sos*	1.00	paket	5,000,000.00	5,000,000.00
	- Bantuan ternak babi An. Ptronela Kedhi	*DOROTHEA DHONE, S. Sos*	1.00	paket	5,000,000.00	5,000,000.00
	- Bantuan usaha ternak babi an. Frumensius Ago	*MARI YOHANES, S. Sos*	1.00	paket	6,000,000.00	6,000,000.00
	- Bantuan ternak babi An. Valentinus Roghu	*DOROTHEA DHONE, S. Sos*	1.00	paket	5,000,000.00	5,000,000.00
	- Bantuan ternak babi An. Andreas Bate	*DOROTHEA DHONE, S. Sos*	1.00	paket	5,000,000.00	5,000,000.00
	- Bantuan usaha ternak sapi an. Wilbrodus Mawo	*MARI YOHANES, S. Sos*	1.00	paket	7,000,000.00	7,000,000.00
	- Bantuan ternak babi An. Ignasius Da	*DOROTHEA DHONE, S. Sos*	1.00	paket	5,000,000.00	5,000,000.00
	- Bantuan usaha ternak babi an. Alexius Wae	*MARI YOHANES, S. Sos*	1.00	paket	7,000,000.00	7,000,000.00
	- Bantuan ternak babi An. Emilianus Watu	*DOROTHEA DHONE, S. Sos*	1.00	paket	5,000,000.00	5,000,000.00
	- Bantuan usaha ternak sapi an. Emanuel Gaba	*MARI YOHANES, S. Sos*	1.00	paket	7,000,000.00	7,000,000.00
	- Bantuan ternak babi An. Fransiskus Xaverius Jones	*DOROTHEA DHONE, S. Sos*	1.00	paket	5,000,000.00	5,000,000.00
	- Bantuan ternak babi An. Benediktus Lowa	*DOROTHEA DHONE, S. Sos*	1.00	paket	5,000,000.00	5,000,000.00
	- Bantuan ternak babi An. Nikolaus Bao	*DOROTHEA DHONE, S. Sos*	1.00	paket	5,000,000.00	5,000,000.00
	- Bantuan ternak babi An. agata Ge	*DOROTHEA DHONE, S. Sos*	1.00	paket	5,000,000.00	5,000,000.00
	- Bantuan ternak babi An. Hermanus Watu	*DOROTHEA DHONE, S. Sos*	1.00	paket	5,000,000.00	5,000,000.00
	- Bantuan usaha ternak sapi an. Magdalena Dhone	*MARI YOHANES, S. Sos*	1.00	paket	7,000,000.00	7,000,000.00
	- Bantuan ternak babi An. Maria Meo	*DOROTHEA DHONE, S. Sos*	1.00	paket	5,000,000.00	5,000,000.00
	- Bantuan ternak babi An. Nikolaus Ijo	*DOROTHEA DHONE, S. Sos*	1.00	paket	5,000,000.00	5,000,000.00
	- Bantuan usaha ternak babi an. Bonefasius Bai	*MARI YOHANES, S. Sos*	1.00	paket	6,000,000.00	6,000,000.00
	- Bantuan ternak babi An. Susanen Mo	*DOROTHEA DHONE, S. Sos*	1.00	paket	5,000,000.00	5,000,000.00
	- Bantuan ternak babi An. Eduardus Paulino Jone	*DOROTHEA DHONE, S. Sos*	1.00	p	5,000,000.00	5,000,000.00
	- Bantuan usaha ternak babi an. Yuliana Bue	*MARI YOHANES, S. Sos*	1.00	paket	7,000,000.00	7,000,000.00
	- Bantuan ternak babi An. Marselinus Kaju	*DOROTHEA DHONE, S. Sos*	1.00	paket	5,000,000.00	5,000,000.00
	- Bantuan usaha Tambal Ban an. Mathias Meka	*MARI YOHANES, S. Sos*	1.00	paket	6,000,000.00	6,000,000.00
	- Bantuan ternak babi An. Henderikus Rea	*DOROTHEA DHONE, S. Sos*	1.00	paket	5,000,000.00	5,000,000.00
	- Bantuan usaha ternak babi an. Gabriel Wae	*MARI YOHANES, S. Sos*	1.00	paket	6,000,000.00	6,000,000.00

Kode Rekening	Uraian	Catatan	Rincian Perhitungan			
			Volume	Satuan	Harga Satuan	Jumlah (Rp)
	- Bantuan ternak babi An. Sofia Oba	*DOROTHEA DHONE, S. Sos*	1.00	paket	5,000,000.00	5,000,000.00
	- Bantuan usaha ternak babi an. Albertus Neto	*MARI YOHANES, S. Sos*	1.00	paket	6,000,000.00	6,000,000.00
	- Bantuan ternak babi An. Yohana Ludgarda Sina	*DOROTHEA DHONE, S. Sos*	1.00	paket	5,000,000.00	5,000,000.00
	- Bantuan usaha ternak sapi an. Maria Avila Nale	*MARI YOHANES, S. Sos*	1.00	ekor	6,000,000.00	6,000,000.00
	- Bantuan ternak babi An. Maria Tolo	*DOROTHEA DHONE, S. Sos*	1.00	paket	5,000,000.00	5,000,000.00
	- Bantuan usaha ternak babi an. Fransiska Paulina Meo	*MARI YOHANES, S. Sos*	1.00	paket	6,000,000.00	6,000,000.00
	- Bantuan ternak babi An. Veronika Wunga	*DOROTHEA DHONE, S. Sos*	1.00	paket	5,000,000.00	5,000,000.00
	- Bantuan usaha ternak sapi an. Antonius Rani	*MARI YOHANES, S. Sos*	1.00	paket	6,000,000.00	6,000,000.00
	- Bantuan ternak babi An. Veronika Nogo	*DOROTHEA DHONE, S. Sos*	1.00	paket	5,000,000.00	5,000,000.00
	- Bantuan usaha ternak sapi an. Sebastianus Beko Puu	*MARI YOHANES, S. Sos*	1.00	paket	10,000,000.00	10,000,000.00
	- Bantuan ternak babi An. Benediktus Pati	*DOROTHEA DHONE, S. Sos*	1.00	paket	5,000,000.00	5,000,000.00
	- Bantuan usaha ternak sapi an. Wigbertha Ngatu	*MARI YOHANES, S. Sos*	1.00	ekor	7,000,000.00	7,000,000.00
	- Bantuan ternak babi An. Magdalena Beo	*DOROTHEA DHONE, S. Sos*	1.00	paket	5,000,000.00	5,000,000.00
	- Bantuan usaha ternak babi an. Paulina Pae	*MARI YOHANES, S. Sos*	1.00	ekor	7,000,000.00	7,000,000.00
	- Bantuan ternak babi An. Sisilia Meo	*DOROTHEA DHONE, S. Sos*	1.00	paket	5,000,000.00	5,000,000.00
	- Bantuan ternak babi An. Monika Ensia	*DOROTHEA DHONE, S. Sos*	1.00	paket	5,000,000.00	5,000,000.00
	- Bantuan usaha ternak sapi an. Kandidus Wea	*MARI YOHANES, S. Sos*	1.00	paket	6,000,000.00	6,000,000.00
	- Bantuan ternak babi An. Siprianus Naza	*DOROTHEA DHONE, S. Sos*	1.00	paket	5,000,000.00	5,000,000.00
	- Bantuan ternak babi An. Yustinus Edelbertus Lede	*DOROTHEA DHONE, S. Sos*	1.00	paket	5,000,000.00	5,000,000.00
	- Bantuan usaha ternak babi an. Yosefina Matilda Meli	*MARI YOHANES, S. Sos*	1.00	paket	7,000,000.00	7,000,000.00
	- Bantuan ternak babi An. Maria Marselina Lou	*DOROTHEA DHONE, S. Sos*	1.00	paket	5,000,000.00	5,000,000.00
	- Bantuan ternak babi An. Theresia Waginam Mo	*DOROTHEA DHONE, S. Sos*	1.00	paket	5,000,000.00	5,000,000.00
	- Bantuan ternak sapi an. Heribertus Marianus Lako	*MARI YOHANES, S. Sos*	1.00	paket	6,000,000.00	6,000,000.00
	- Bantuan ternak babi An. Veronika Mo	*DOROTHEA DHONE, S. Sos*	1.00	paket	5,000,000.00	5,000,000.00
	- Pembangunan Pagar Puskesmas Lindi	*MARI YOHANES, S. Sos*	1.00	paket	150,000,000.00	150,000,000.00
	- Bantuan ternak babi An. Rikardus Neri Tena	*DOROTHEA DHONE, S. Sos*	1.00	paket	5,000,000.00	5,000,000.00
	- Bantuan usaha ternak babi an. Yasinta Yna	*MARI YOHANES, S. Sos*	1.00	paket	5,000,000.00	5,000,000.00
	- Bantuan ternak babi An. Primitiva Marsiti Demu	*DOROTHEA DHONE, S. Sos*	1.00	paket	5,000,000.00	5,000,000.00
	- Bantuan usaha ternak babi an. Oswaldus Susu	*MARI YOHANES, S. Sos*	1.00	paket	7,000,000.00	7,000,000.00
	- Bantuan ternak babi An. Martinus Pedi	*DOROTHEA DHONE, S. Sos*	1.00	paket	10,000,000.00	10,000,000.00
	- Bantuan ternak babi An. Paulus Lagho	*DOROTHEA DHONE, S. Sos*	1.00	paket	5,000,000.00	5,000,000.00

Kode Rekening	Uraian	Catatan	Rincian Perhitungan			
			Volume	Satuan	Harga Satuan	Jumlah (Rp)
	- Bantuan ternak babi An. Dafrosa Dhiu	*DOROTHEA DHONE, S. Sos*	1.00	paket	7,000,000.00	7,000,000.00
	- Bantuan ternak babi An. Hubertus Ruba	*DOROTHEA DHONE, S. Sos*	1.00	paket	5,000,000.00	5,000,000.00
	- Bantuan Modal Usaha Pengembangan Kios an. Leonardus Djara Goza	*ALOYSIUS SOA*	1.00	Paket	10,000,000.00	10,000,000.00
	- Bantuan ternak babi An. Bernadus Kowe	*DOROTHEA DHONE, S. Sos*	1.00	paket	5,000,000.00	5,000,000.00
	- Bantuan Usaha Pengembangan Kios an. Arnoldus Yansen Wege	*ALOYSIUS SOA*	1.00	Paket	10,000,000.00	10,000,000.00
	- Bantuan ternak babi An. Ambros Watu	*DOROTHEA DHONE, S. Sos*	1.00	paket	5,000,000.00	5,000,000.00
	- Bantuan Modal Usaha Pengembangan Kios an. Yohanes Brahmans Podhi	*ALOYSIUS SOA*	1.00	Paket	10,000,000.00	10,000,000.00
	- Bantuan ternak babi An. Tiberius Lege	*DOROTHEA DHONE, S. Sos*	1.00	paket	5,000,000.00	5,000,000.00
	- Bantuan ternak babi An. Dominika Bhoko	*DOROTHEA DHONE, S. Sos*	1.00	paket	5,000,000.00	5,000,000.00
	- Bantuan Modal Usaha Pengadaan Sound System an. Kanisius Donga Kolo	*ALOYSIUS SOA*	1.00	Paket	10,000,000.00	10,000,000.00
	- Bantuan ternak babi An. Felisitas Wo	*DOROTHEA DHONE, S. Sos*	1.00	paket	5,000,000.00	5,000,000.00
	- Bantuan Modal Usaha Pengembangan Bengkel Kayu an. Martinus Wio	*ALOYSIUS SOA*	1.00	Paket	10,000,000.00	10,000,000.00
	- Bantuan ternak babi An. Servasius Aja	*DOROTHEA DHONE, S. Sos*	1.00	paket	5,000,000.00	5,000,000.00
	- Bantuan ternak babi An. Gregorius Kaju	*DOROTHEA DHONE, S. Sos*	1.00	paket	5,000,000.00	5,000,000.00
	- Bantuan ternak babi An. Isidorus Du	*DOROTHEA DHONE, S. Sos*	1.00	paket	5,000,000.00	5,000,000.00
	- Bantuan ternak babi An. Edelbertus Tena	*DOROTHEA DHONE, S. Sos*	1.00	paket	5,000,000.00	5,000,000.00
	- Bantuan ternak babi An. Yohanes Kaki	*DOROTHEA DHONE, S. Sos*	1.00	paket	5,000,000.00	5,000,000.00
	- Bantuan ternak babi An. Benedikta Bupu	*DOROTHEA DHONE, S. Sos*	1.00	paket	5,000,000.00	5,000,000.00
	- Bantuan ternak babi An. Amedeus Ogo	*DOROTHEA DHONE, S. Sos*	1.00	paket	5,000,000.00	5,000,000.00
	- Bantuan ternak babi An. Andreas Ngaji	*DOROTHEA DHONE, S. Sos*	1.00	paket	5,000,000.00	5,000,000.00
	- Bantuan ternak babi An. Marselinus Pada	*DOROTHEA DHONE, S. Sos*	1.00	paket	5,000,000.00	5,000,000.00
	- Bantuan ternak babi An. Yohanes Doa	*DOROTHEA DHONE, S. Sos*	1.00	paket	5,000,000.00	5,000,000.00
	- Bantuan ternak babi An. Gaspar Kowe	*DOROTHEA DHONE, S. Sos*	1.00	paket	5,000,000.00	5,000,000.00
	- Bantuan ternak babi An. Lodovikus Ledo	*DOROTHEA DHONE, S. Sos*	1.00	paket	5,000,000.00	5,000,000.00
	- Bantuan ternak babi An. Bergita Wae	*DOROTHEA DHONE, S. Sos*	1.00	paket	5,000,000.00	5,000,000.00
	- Bantuan ternak babi An. Bibiana Sambi	*DOROTHEA DHONE, S. Sos*	1.00	paket	5,000,000.00	5,000,000.00
	- Bantuan ternak babi An. Sabina Gua	*DOROTHEA DHONE, S. Sos*	1.00	paket	5,000,000.00	5,000,000.00
	- Bantuan ternak babi An. Sebastianus Botha	*DOROTHEA DHONE, S. Sos*	1.00	paket	5,000,000.00	5,000,000.00
	- Bantuan ternak babi An. Petronela Sau	*DOROTHEA DHONE, S. Sos*	1.00	paket	5,000,000.00	5,000,000.00
	- Bantuan ternak babi An. Wegberta Wea	*DOROTHEA DHONE, S. Sos*	1.00	paket	5,000,000.00	5,000,000.00
	- Bantuan ternak babi An. Fransuiskus Dari Asisi Raja	*DOROTHEA DHONE, S. Sos*	1.00	paket	5,000,000.00	5,000,000.00

Kode Rekening	Uraian	Catatan	Rincian Perhitungan			
			Volume	Satuan	Harga Satuan	Jumlah (Rp)
	- Bantuan ternak babi An. Marselinus Gua	*DOROTHEA DHONE, S. Sos*	1.00	paket	5,000,000.00	5,000,000.00
	- Bantuan ternak babi An. Maria Anjelina Bhoki	*DOROTHEA DHONE, S. Sos*	1.00	paket	5,000,000.00	5,000,000.00
	- Bantuan ternak babi An. Fransiskus Maja	*DOROTHEA DHONE, S. Sos*	1.00	paket	5,000,000.00	5,000,000.00
	- Bantuan ternak babi An. Cleopas Lodovikus Nono	*DOROTHEA DHONE, S. Sos*	1.00	paket	5,000,000.00	5,000,000.00
	- Bantuan ternak babi An. Bertolomeus Lay	*DOROTHEA DHONE, S. Sos*	1.00	paket	5,000,000.00	5,000,000.00
	- Bantuan ternak babi An. Emanuel Deko	*DOROTHEA DHONE, S. Sos*	1.00	paket	5,000,000.00	5,000,000.00
	- Bantuan ternak babi An. Kornelis Ngeni	*DOROTHEA DHONE, S. Sos*	1.00	paket	5,000,000.00	5,000,000.00
	- Bantuan ternak babi An. Elisabeth Ga	*DOROTHEA DHONE, S. Sos*	1.00	paket	5,000,000.00	5,000,000.00
	- Bantuan Usaha Ternak Babi atas nama Redemtus Makarius Soa	*YOHANES SUI, BA*	1.00	Paket	6,000,000.00	6,000,000.00
	- Bantuan ternak babi An. Nikolaus Nonga	*DOROTHEA DHONE, S. Sos*	1.00	paket	5,000,000.00	5,000,000.00
	- Bantuan sosial An. Maria Theresia Irma Bambut	*DRS. PHILIPUS NONO*	1.00	Paket	10,000,000.00	10,000,000.00
	- Bantuan ternak babi An. Katarina Meo	*DOROTHEA DHONE, S. Sos*	1.00	paket	5,000,000.00	5,000,000.00
	- Bantuan usaha Ternak Babi Atas nama Martinus Roga	*YOHANES SUI, BA*	1.00	Paket	6,000,000.00	6,000,000.00
	- Bantuan Usaha Ternak sapi Atas nama Markus Meo	*YOHANES SUI, BA*	1.00	Paket	6,000,000.00	6,000,000.00
	- Bantuan sosial an. Ana Maria Ningrum Rahayu	*DRS. PHILIPUS NONO*	1.00	Paket	10,000,000.00	10,000,000.00
	- Bantuan ternak babi An. Margareta Bhiju	*DOROTHEA DHONE, S. Sos*	1.00	paket	5,000,000.00	5,000,000.00
	- Bantuan usaha ternak sapi atas nama Suwarti C.T Ebo Atu	*YOHANES SUI, BA*	1.00	Paket	6,000,000.00	6,000,000.00
	- Bantuan usaha ternak babi an. Albertus Lopi	*MARI YOHANES, S. Sos*	1.00	paket	5,000,000.00	5,000,000.00
	- Bantuan ternak babi An. Katarina Bupu	*DOROTHEA DHONE, S. Sos*	1.00	paket	5,000,000.00	5,000,000.00
	- Bantuan Sosial an. Maksimus Sina	*DRS. PHILIPUS NONO*	1.00	Paket	10,000,000.00	10,000,000.00
	- Bantuan usaha ternak sapi atas nama Belarminus Meo Soso	*YOHANES SUI, BA*	1.00	Paket	6,000,000.00	6,000,000.00
	- Bantuan ternak babi An. Lidia Paga	*DOROTHEA DHONE, S. Sos*	1.00	paket	5,000,000.00	5,000,000.00
	- Bantuan Sosial an. Yoseph E. M Parera	*DRS. PHILIPUS NONO*	1.00	Paket	10,000,000.00	10,000,000.00
	- Bantuan ternak babi An. Yofita Nenu	*DOROTHEA DHONE, S. Sos*	1.00	paket	5,000,000.00	5,000,000.00
	- Bantuan usaha ternak sapi atas nama Kristianus Bei Keu	*YOHANES SUI, BA*	1.00	Paket	6,000,000.00	6,000,000.00
	- Bantuan ternak babi An. Agus Daniel	*DOROTHEA DHONE, S. Sos*	1.00	paket	5,000,000.00	5,000,000.00
	- Bantuan sosial an. Yohanes Foju	*DRS. PHILIPUS NONO*	1.00	Paket	10,000,000.00	10,000,000.00
	- Bantuan ternak babi An. Adrianus Bate	*DOROTHEA DHONE, S. Sos*	1.00	paket	5,000,000.00	5,000,000.00
	- Bantuan ternak babi An. Heribertus Tuga	*DOROTHEA DHONE, S. Sos*	1.00	paket	5,000,000.00	5,000,000.00
	- Bantuan ternak babi An. Leo Pius	*DOROTHEA DHONE, S. Sos*	1.00	paket	5,000,000.00	5,000,000.00
	- Bantuan ternak babi An. Maria Yosepha Nio	*DOROTHEA DHONE, S. Sos*	1.00	paket	5,000,000.00	5,000,000.00

Kode Rekening	Uraian	Catatan	Rincian Perhitungan			
			Volume	Satuan	Harga Satuan	Jumlah (Rp)
	- bantuan ternak babi atas nama Kresensius Waghe Djawa	*YOHANES SUI, BA*	1.00	Paket	6,000,000.00	6,000,000.00
	- Bantuan Sosial Usaha Kios An. Ersiana Du	*KAROLUS BOROMEUS MAKU, SH*	1.00	paket	5,000,000.00	5,000,000.00
	- Bantuan ternak babi An. Maria Gabriela Dolorosa Ngete	*DOROTHEA DHONE, S. Sos*	1.00	paket	5,000,000.00	5,000,000.00
	- Bantuan ternak babi An. Stefanus Kaju	*DOROTHEA DHONE, S. Sos*	1.00	paket	5,000,000.00	5,000,000.00
	- Bantuan Usaha Kios An. Lusia Fransiska Tai	*KAROLUS BOROMEUS MAKU, SH*	1.00	paket	5,000,000.00	5,000,000.00
	- Bantuan sosial an. Kristiana Sina Nau	*DRS. PHILIPUS NONO*	1.00	Paket	10,000,000.00	10,000,000.00
	- Bantuan ternak babi An. Oswaldus Romanus	*DOROTHEA DHONE, S. Sos*	1.00	paket	5,000,000.00	5,000,000.00
	- Bantuan Modal Usaha ternak babi atas nama Petrus Lou	*YOHANES SUI, BA*	1.00	Paket	6,000,000.00	6,000,000.00
	- Bantuan ternak babi An. Klementina Nongo	*DOROTHEA DHONE, S. Sos*	1.00	paket	5,000,000.00	5,000,000.00
	- Bantuan sosial an. Agustinus Bhaga	*DRS. PHILIPUS NONO*	1.00	Paket	10,000,000.00	10,000,000.00
	- Bantuan ternak babi An. MOses Ngani	*DOROTHEA DHONE, S. Sos*	1.00	paket	5,000,000.00	5,000,000.00
	- Bantuan ternak babi An. Regina Koro Ngono	*DOROTHEA DHONE, S. Sos*	1.00	paket	5,000,000.00	5,000,000.00
	- Bantuan Usaha Ternak Babi An. Elisabeth Bhoki	*KAROLUS BOROMEUS MAKU, SH*	1.00	paket	5,000,000.00	5,000,000.00
	- Bantuan modal usaha ternak babi atas nama Florianus Nono	*YOHANES SUI, BA*	1.00	Paket	6,000,000.00	6,000,000.00
	- Bantuan ternak babi An. Laurensius Guwa	*DOROTHEA DHONE, S. Sos*	1.00	paket	5,000,000.00	5,000,000.00
	- Bantuan Usaha Ternak Babi An. Yohanes Bani	*KAROLUS BOROMEUS MAKU, SH*	1.00	paket	5,000,000.00	5,000,000.00
	- Bantuan Modal Usaha Ternak Babi atas nama Katharina Fono Ria	*YOHANES SUI, BA*	1.00	Paket	6,000,000.00	6,000,000.00
	- Bantuan sosial an. Emirensiana Mole untuk penguatan modal usaha fotokopi	*DRS. PHILIPUS NONO*	1.00	Paket	15,000,000.00	15,000,000.00
	- Bantuan Ternak Babi An. Yoseph Watu Meo	*KAROLUS BOROMEUS MAKU, SH*	1.00	paket	5,000,000.00	5,000,000.00
	- Bantuan Modal Usaha Ternak Sapi atas nama Mikael Wou	*YOHANES SUI, BA*	1.00	Paket	6,000,000.00	6,000,000.00
	- Bantuan sosial an. Elisabet Loda untuk pengembangan usaha kelompok ternak babi	*DRS. PHILIPUS NONO*	1.00	Paket	5,000,000.00	5,000,000.00
	- Bantuan Ternak Babi An. Maria Imakulata Trighartini Bhaya	*KAROLUS BOROMEUS MAKU, SH*	1.00	paket	5,000,000.00	5,000,000.00
	- Bantuan sosial an. Maria Goreti Sumalong untuk pengembangan usaha kios	*DRS. PHILIPUS NONO*	1.00	Paket	10,000,000.00	10,000,000.00
	- Bantuan Modal Usaha Ternak Sapi atas nama Hendrikus Lay	*YOHANES SUI, BA*	1.00	Paket	6,000,000.00	6,000,000.00
	- Bantuan sosial an. Katarina Endang Priyantini untuk penguatan modal usaha transportasi/penjualan tiket pesawat	*DRS. PHILIPUS NONO*	1.00	Paket	15,000,000.00	15,000,000.00
	- Bantuan untuk Usaha Pangkas Rambut Titan An. Damianus Roja	*KAROLUS BOROMEUS MAKU, SH*	1.00	paket	5,000,000.00	5,000,000.00

Kode Rekening	Uraian	Catatan	Rincian Perhitungan			
			Volume	Satuan	Harga Satuan	Jumlah (Rp)
	- Bantuan Modal Usaha Ternak Sapi atas nama Bonefasius Waso	*YOHANES SUI, BA*	1.00	Paket	6,000,000.00	6,000,000.00
	- Bantuan sosial an. Maria Moi untuk pengembangan usaha ternak sapi	*DRS. PHILIPUS NONO*	1.00	Paket	10,000,000.00	10,000,000.00
	- Bantuan Ternak Babi An. Margaretha Fono	*KAROLUS BOROMEUS MAKU, SH*	1.00	paket	5,000,000.00	5,000,000.00
	- Bantuan Sosial an. Afridus K. Agong untuk pengembangan usaha "Kios Leon".	*DRS. PHILIPUS NONO*	1.00	paket	10,000,000.00	10,000,000.00
	- Bantuan Sound System An. Gabriel Dala Bate	*KAROLUS BOROMEUS MAKU, SH*	1.00	paket	5,000,000.00	5,000,000.00
	- Bantuan Usaha Kios An. Petrus Tay	*KAROLUS BOROMEUS MAKU, SH*	1.00	paket	5,000,000.00	5,000,000.00
	- Bantuan Modal Usaha Ternak sapi atas nama Paulus Woso	*YOHANES SUI, BA*	1.00	Paket	6,000,000.00	6,000,000.00
	- Usaha ternak babi an. Yuliana Melan Mbeok	*DRS. PHILIPUS NONO*	1.00	Paket	10,000,000.00	10,000,000.00
	- Bantuan Usaha Kios An. Emirensiana Wawo	*KAROLUS BOROMEUS MAKU, SH*	1.00	paket	5,000,000.00	5,000,000.00
	- Bantuan Modal Usaha Ternak Sapi atas nama Damianus Longa	*YOHANES SUI, BA*	1.00	Paket	6,000,000.00	6,000,000.00
	- Bantuan Ternak Babi An. Fransiskus Bugu	*KAROLUS BOROMEUS MAKU, SH*	1.00	paket	5,000,000.00	5,000,000.00
	- Usaha ternak babi an. Margaretha Loda	*DRS. PHILIPUS NONO*	1.00	Paket	10,000,000.00	10,000,000.00
	- Bantuan Modal Usaha Ternak Babi atas nama Silverinus Gaba	*YOHANES SUI, BA*	1.00	Paket	7,000,000.00	7,000,000.00
	- Bantuan Sound System An. Longginus Kaju	*KAROLUS BOROMEUS MAKU, SH*	1.00	paket	10,000,000.00	10,000,000.00
	- Bantuan Modal Usaha Ternak Babi atas nama Imelda Mau Rema	*YOHANES SUI, BA*	1.00	Paket	6,000,000.00	6,000,000.00
	- Bantuan Ternak Babi An. Leonardus Kaju	*KAROLUS BOROMEUS MAKU, SH*	1.00	paket	5,000,000.00	5,000,000.00
	- Pengembangan usaha ternak babi an. Elias Pala	*DRS. PHILIPUS NONO*	1.00	Paket	10,000,000.00	10,000,000.00
	- Bantuan Ternak Babi An. Dionisius Bate	*KAROLUS BOROMEUS MAKU, SH*	1.00	paket	5,000,000.00	5,000,000.00
	- Pengembangan usaha ternak babi an. Margaretha Wua	*DRS. PHILIPUS NONO*	1.00	Paket	10,000,000.00	10,000,000.00
	- Bantuan modal usaha ternak babi atas nama Yosefina Lebo Soda	*YOHANES SUI, BA*	1.00	Paket	6,000,000.00	6,000,000.00
	- Bantuan Ternak Babi An. Benediktus Lengu	*KAROLUS BOROMEUS MAKU, SH*	1.00	paket	7,000,000.00	7,000,000.00
	- Bantuan Modal Usaha Ternak Babi atas nama Margareta Sawi Gaba	*YOHANES SUI, BA*	1.00	Paket	6,000,000.00	6,000,000.00
	- Penguatan modal usaha penjualan kue an. Kandida Bhoki	*DRS. PHILIPUS NONO*	1.00	Paket	10,000,000.00	10,000,000.00
	- Pengembangan usaha ternak babi an. Theresia Lodo Siu	*DRS. PHILIPUS NONO*	1.00	Paket	10,000,000.00	10,000,000.00
	- Bantuan Modal Usaha Ternak Babi atas nama Margareta Nau	*YOHANES SUI, BA*	1.00	Paket	6,000,000.00	6,000,000.00

Kode Rekening	Uraian	Catatan	Rincian Perhitungan			
			Volume	Satuan	Harga Satuan	Jumlah (Rp)
	- Bantuan Modal Usaha Ternak Babi atas nama Hubertus Meo Bay	*YOHANES SUI, BA*	1.00	Paket	6,000,000.00	6,000,000.00
	- Bantuan Modal Usaha Ternak Babi atas nama Yohanes Lay	*YOHANES SUI, BA*	1.00	Paket	6,000,000.00	6,000,000.00
	- Bantuan Modal Usaha Ternak Babi atas nama Paulus Siba Keli	*YOHANES SUI, BA*	1.00	Paket	6,000,000.00	6,000,000.00
	- Bantuan Modal Usaha Ternak sapi atas nama Fransiskus Kugu	*YOHANES SUI, BA*	1.00	Paket	6,000,000.00	6,000,000.00
	- Bantuan Modal Usaha Ternak Babi atas nama Yuliana Inkong	*YOHANES SUI, BA*	1.00	Paket	6,000,000.00	6,000,000.00
	- Bantuan Modal Usaha Ternak Sapi atas nama Inosensius Odi Ngebu	*YOHANES SUI, BA*	1.00	Paket	6,000,000.00	6,000,000.00
	- Bantuan Modal Usaha bengkel motor atas nama siprianus Rana	*YOHANES SUI, BA*	1.00	Paket	7,000,000.00	7,000,000.00
	- Bantuan Modal Usaha Ternak Babi atas nama Herlina Meri Bara	*YOHANES SUI, BA*	1.00	Paket	6,000,000.00	6,000,000.00
	- Bantuan Modal Usaha Ternak Babi atas nama Aloysius Paga	*YOHANES SUI, BA*	1.00	Paket	6,000,000.00	6,000,000.00
	- Bantuan Modal Usaha Ternak Babi atas nama Emanuel Meka	*YOHANES SUI, BA*	1.00	Paket	6,000,000.00	6,000,000.00
	- Usaha Kios	*YULIUS H. KILA MOI, S. Sos*	1.00	Paket	8,000,000.00	8,000,000.00
	- Bantuan Modal Usaha Ternak Babi atas nama Lambertus Wogo	*YOHANES SUI, BA*	1.00	Paket	6,000,000.00	6,000,000.00
	- usaha ekonomi penjualan tiket pesawat	*YULIUS H. KILA MOI, S. Sos*	1.00	Paket	10,000,000.00	10,000,000.00
	- Bantuan Modal Usaha Ternak Babi atas nama Delfina Meo	*YOHANES SUI, BA*	1.00	Paket	6,000,000.00	6,000,000.00
	- Usaha kios Reytiler	*YULIUS H. KILA MOI, S. Sos*	1.00	Paket	8,000,000.00	8,000,000.00
	- Bantuan Modal Usaha Ternak Babi atas nama Maria Margareta Rendok	*YOHANES SUI, BA*	1.00	Paket	6,000,000.00	6,000,000.00
	- Usaha Kios	*YULIUS H. KILA MOI, S. Sos*	1.00	Paket	8,000,000.00	8,000,000.00
	- Bantuan Modal Usaha Ternak Sapi atas nama Konstantinus lodo	*YOHANES SUI, BA*	1.00	Paket	6,000,000.00	6,000,000.00
	- Usaha rental komputer	*YULIUS H. KILA MOI, S. Sos*	1.00	Paket	8,000,000.00	8,000,000.00
	- Bantuan Modal Usaha Ternak Babi atas nama Januarius Antonius Maku	*YOHANES SUI, BA*	1.00	Paket	6,000,000.00	6,000,000.00
	- Usaha SPA	*YULIUS H. KILA MOI, S. Sos*	1.00	Paket	8,000,000.00	8,000,000.00
	- Bantuan Modal Usaha Ternak Babi atas nama Kresensiana Th Meo	*YOHANES SUI, BA*	1.00	Paket	6,000,000.00	6,000,000.00
	- Bantuan Modal Usaha ternak babi atas nama Violeta Ida	*YOHANES SUI, BA*	1.00	Paket	6,000,000.00	6,000,000.00
	- Usaha Loundry	*YULIUS H. KILA MOI, S. Sos*	1.00	Paket	8,000,000.00	8,000,000.00
	- Bantuan Modal Usaha Ternak Babi atas nama Sergius Yohanes Waso Nono	*YOHANES SUI, BA*	1.00	Paket	5,000,000.00	5,000,000.00
	- Bantuan Modal Usaha Ternak Babi atas nama Markus Erminus Lalu Muga	*YOHANES SUI, BA*	1.00	Paket	5,000,000.00	5,000,000.00
	- Usaha ekonomi kopi bubuk	*YULIUS H. KILA MOI, S. Sos*	1.00	Paket	8,000,000.00	8,000,000.00
	- Usaha ekonomi cetak batako	*YULIUS H. KILA MOI, S. Sos*	1.00	Paket	8,000,000.00	8,000,000.00
	- Bantuan Modal Usaha Ternak Babi atas nama Markus Jawa	*YOHANES SUI, BA*	1.00	Paket	6,000,000.00	6,000,000.00
	- Bantuan Modal Usaha Ternak Babi atas nama Emanuela M.Y.Redo Ruma	*YOHANES SUI, BA*	1.00	Paket	6,000,000.00	6,000,000.00
	- Usaha pangkas rambut	*YULIUS H. KILA MOI, S. Sos*	1.00	Paket	10,000,000.00	10,000,000.00

Kode Rekening	Uraian	Catatan	Rincian Perhitungan			
			Volume	Satuan	Harga Satuan	Jumlah (Rp)
	- Bantuan Modal Usaha Ternak Sapi atas nama Polikarpus Wuda	*YOHANES SUI, BA*	1.00	Paket	6,000,000.00	6,000,000.00
	- Bantuan Modal Usaha Ternak Sapi atas nama Matias Logo Podhi	*YOHANES SUI, BA*	1.00	Paket	6,000,000.00	6,000,000.00
	- Bantuan Modal Usaha Ternak Sapi atas nama Martinus Luda	*YOHANES SUI, BA*	1.00	Paket	6,000,000.00	6,000,000.00
	- Bantuan Modal Usaha Ternak Babi atas nama Alfonsius Wae	*YOHANES SUI, BA*	1.00	Paket	6,000,000.00	6,000,000.00
	- Usaha ekonomi pertukangan	*YULIUS H. KILA MOI, S. Sos*	1.00	Paket	8,000,000.00	8,000,000.00
	- Bantuan Modal Usaha Ternak Babi atas nama Emirensiana Rau	*YOHANES SUI, BA*	1.00	Paket	8,000,000.00	8,000,000.00
	- Usaha penjualan sembako	*YULIUS H. KILA MOI, S. Sos*	1.00	Paket	8,000,000.00	8,000,000.00
	- Usaha Kios an. Florentina Aurelia Meo	*YULIUS H. KILA MOI, S. Sos*	1.00	Paket	8,000,000.00	8,000,000.00
	- Usaha penjualan daging babi	*YULIUS H. KILA MOI, S. Sos*	1.00	Paket	8,000,000.00	8,000,000.00
	- Bantuan Modal Usaha Ternak Babi atas nama Yohanes Gili	*YOHANES SUI, BA*	1.00	Paket	6,000,000.00	6,000,000.00
	- Bantuan Modal Usaha Ternak Babi atas nama Vinsensius Wika	*YOHANES SUI, BA*	1.00	Paket	6,000,000.00	6,000,000.00
	- Bantuan Modal Usaha Ternak Babi atas nama Fransiskus Laja	*YOHANES SUI, BA*	1.00	Paket	6,000,000.00	6,000,000.00
	- Bantuan Modal Usaha ternak babi atas nama Kristianus Jawa Radho	*YOHANES SUI, BA*	1.00	Paket	6,000,000.00	6,000,000.00
	- Usaha kios	*YULIUS H. KILA MOI, S. Sos*	1.00	Paket	8,000,000.00	8,000,000.00
	- Usaha kios	*YULIUS H. KILA MOI, S. Sos*	1.00	Paket	8,000,000.00	8,000,000.00
	- Usaha kios	*YULIUS H. KILA MOI, S. Sos*	1.00	Paket	8,000,000.00	8,000,000.00
	- Usaha kios	*YULIUS H. KILA MOI, S. Sos*	1.00	Paket	8,000,000.00	8,000,000.00
	- Usaha kios	*YULIUS H. KILA MOI, S. Sos*	1.00	Paket	8,000,000.00	8,000,000.00
	- Usaha ternak babi an. Thomas Longa	*YULIUS H. KILA MOI, S. Sos*	1.00	Paket	8,000,000.00	8,000,000.00
	- Usaha ternak ayam an. Dominika Moi Siu	*YULIUS H. KILA MOI, S. Sos*	1.00	Paket	8,000,000.00	8,000,000.00
	- Bantuan ternak babi An. Agustina Wajong	*DOROTHEA DHONE, S. Sos*	1.00	paket	5,000,000.00	5,000,000.00
	- Bantuan ternak babi An. Felixsiamus Rewung	*DOROTHEA DHONE, S. Sos*	1.00	paket	5,000,000.00	5,000,000.00
	- Bantuan ternak babi An. Betrix Weli	*DOROTHEA DHONE, S. Sos*	1.00	paket	5,000,000.00	5,000,000.00
	- Bantuan ternak babi An Lukas Mawo	*DOROTHEA DHONE, S. Sos*	1.00	paket	5,000,000.00	5,000,000.00
	- Bantuan ternak babi An Rival Severinus Raja	*DOROTHEA DHONE, S. Sos*	1.00	paket	5,000,000.00	5,000,000.00
	- Bantuan ternak babi An Bonifasius Ghowi	*DOROTHEA DHONE, S. Sos*	1.00	paket	5,000,000.00	5,000,000.00
	- Bantuan ternak babi An Damianus Keu	*DOROTHEA DHONE, S. Sos*	1.00	paket	5,000,000.00	5,000,000.00
	- Bantuan ternak babi An Anjelina Dwi Lestari	*DOROTHEA DHONE, S. Sos*	1.00	paket	10,000,000.00	10,000,000.00
	- Bantuan ternak babi An Andreas Doko	*DOROTHEA DHONE, S. Sos*	1.00	paket	5,000,000.00	5,000,000.00
	- Bantuan ternak babi An Patrisius Wea	*DOROTHEA DHONE, S. Sos*	1.00	paket	5,000,000.00	5,000,000.00
	- Bantuan ternak babi An Andreas Siko	*DOROTHEA DHONE, S. Sos*	1.00	paket	5,000,000.00	5,000,000.00

Kode Rekening	Uraian	Catatan	Rincian Perhitungan			
			Volume	Satuan	Harga Satuan	Jumlah (Rp)
	- Bantuan ternak babi An Letisia Witu	*DOROTHEA DHONE, S. Sos*	1.00	paket	5,000,000.00	5,000,000.00
	- Bantuan ternak babi An Maria Magdalena Ule	*DOROTHEA DHONE, S. Sos*	1.00	paket	5,000,000.00	5,000,000.00
	- Bantuan ternak babi An Maria Irmina Uta	*DOROTHEA DHONE, S. Sos*	1.00	paket	5,000,000.00	5,000,000.00
	- Bantuan ternak babi An Maria Florentina Itu	*DOROTHEA DHONE, S. Sos*	1.00	paket	5,000,000.00	5,000,000.00
	- Bantuan ternak babi An Evimia Deru	*DOROTHEA DHONE, S. Sos*	1.00	paket	5,000,000.00	5,000,000.00
	- Bantuan ternak babi An Imelda Beo Bengu	*DOROTHEA DHONE, S. Sos*	1.00	paket	5,000,000.00	5,000,000.00
	- Bantuan ternak babi An Aurelius Asenius Agung Jawa	*DOROTHEA DHONE, S. Sos*	1.00	paket	5,000,000.00	5,000,000.00
	- Bantuan ternak babi An Markus Meo	*DOROTHEA DHONE, S. Sos*	1.00	paket	5,000,000.00	5,000,000.00
	- Bantuan ternak babi An Kristina Irene Kota	*DOROTHEA DHONE, S. Sos*	1.00	paket	5,000,000.00	5,000,000.00
	- Bantuan ternak babi An Theresia Wua	*DOROTHEA DHONE, S. Sos*	1.00	paket	5,000,000.00	5,000,000.00
	- Bantuan ternak babi An Yulius Misi	*DOROTHEA DHONE, S. Sos*	1.00	paket	5,000,000.00	5,000,000.00
	- Modal usaha bengkel kayu Yokes an. Wim Djawa Suri	*YULIUS H. KILA MOI, S. Sos*	1.00	Paket	8,000,000.00	8,000,000.00
	- Bantuan ternak babi An Eufrasia Kristina Kedhi	*DOROTHEA DHONE, S. Sos*	1.00	paket	5,000,000.00	5,000,000.00
	- Bantuan ternak babi An Maria Goreti Lami	*DOROTHEA DHONE, S. Sos*	1.00	paket	5,000,000.00	5,000,000.00
	- Bantuan ternak babi An Karolina Ninu	*DOROTHEA DHONE, S. Sos*	1.00	paket	5,000,000.00	5,000,000.00
	- Bantuan ternak babi An Yeruna Moi	*DOROTHEA DHONE, S. Sos*	1.00	paket	5,000,000.00	5,000,000.00
	- Usaha ikan air tawar an. Hendrikus Tena	*YULIUS H. KILA MOI, S. Sos*	1.00	Paket	10,000,000.00	10,000,000.00
	- Bantuan ternak babi An Gradus Dopo Bengu	*DOROTHEA DHONE, S. Sos*	1.00	paket	5,000,000.00	5,000,000.00
	- Bantuan ternak babi An Gradus Dopo Bengu	*DOROTHEA DHONE, S. Sos*	1.00	paket	5,000,000.00	5,000,000.00
	- Bantuan ternak babi An Maria Baka	*DOROTHEA DHONE, S. Sos*	1.00	paket	5,000,000.00	5,000,000.00
	- Bantuan ternak babi An Ermelinda Meo	*DOROTHEA DHONE, S. Sos*	1.00	paket	5,000,000.00	5,000,000.00
	- Usaha kios	*YULIUS H. KILA MOI, S. Sos*	1.00	paket	8,000,000.00	8,000,000.00
	- Bantuan ternak babi An Wilhelmina Ytu	*DOROTHEA DHONE, S. Sos*	1.00	paket	5,000,000.00	5,000,000.00
	- Bantuan ternak babi An Yeruna Deru	*DOROTHEA DHONE, S. Sos*	1.00	paket	5,000,000.00	5,000,000.00
	- Bantuan ternak babi An Elisabeth Uta	*DOROTHEA DHONE, S. Sos*	1.00	paket	10,000,000.00	10,000,000.00
	- Usaha Bengkel Teman	*YULIUS H. KILA MOI, S. Sos*	1.00	Paket	8,000,000.00	8,000,000.00
	- Bantuan ternak babi An Benedikta Jai	*DOROTHEA DHONE, S. Sos*	1.00	paket	5,000,000.00	5,000,000.00
	- Bantuan ternak babi An Odilia Bio	*DOROTHEA DHONE, S. Sos*	1.00	paket	5,000,000.00	5,000,000.00
	- Usaha Pertukangan Sejiwa	*YULIUS H. KILA MOI, S. Sos*	1.00	Paket	8,000,000.00	8,000,000.00
	- Bantuan ternak babi An Petrus Pea	*DOROTHEA DHONE, S. Sos*	1.00	paket	5,000,000.00	5,000,000.00
	- Bantuan ternak babi An Laurentina Mite	*DOROTHEA DHONE, S. Sos*	1.00	paket	5,000,000.00	5,000,000.00

Kode Rekening	Uraian	Catatan	Rincian Perhitungan			
			Volume	Satuan	Harga Satuan	Jumlah (Rp)
	- Bantuan ternak babi An Anggela Itu	*DOROTHEA DHONE, S. Sos*	1.00	paket	5,000,000.00	5,000,000.00
	- Bantuan ternak babi An Kamirus Raga	*DOROTHEA DHONE, S. Sos*	1.00	paket	5,000,000.00	5,000,000.00
	- Usaha Kios an. Gabriel Glakik	*YULIUS H. KILA MOI, S. Sos*	1.00	Paket	8,000,000.00	8,000,000.00
	- Bantuan ternak babi An Monika Molo	*DOROTHEA DHONE, S. Sos*	1.00	paket	5,000,000.00	5,000,000.00
	- Bantuan ternak babi An Antonius Nonga	*DOROTHEA DHONE, S. Sos*	1.00	paket	5,000,000.00	5,000,000.00
	- Bantuan ternak babi An Dominikus Meo	*DOROTHEA DHONE, S. Sos*	1.00	paket	5,000,000.00	5,000,000.00
	- Bantuan ternak babi An Rostiana Muda	*DOROTHEA DHONE, S. Sos*	1.00	paket	5,000,000.00	5,000,000.00
	- Bantuan ternak babi An Vianei Kipe	*DOROTHEA DHONE, S. Sos*	1.00	paket	5,000,000.00	5,000,000.00
	- Bantuan ternak babi An Frida Marselina Da	*DOROTHEA DHONE, S. Sos*	1.00	paket	5,000,000.00	5,000,000.00
	- Bantuan ternak babi An Anastasia Pena	*DOROTHEA DHONE, S. Sos*	1.00	paket	5,000,000.00	5,000,000.00
	- Bantuan ternak babi An Emanuel Kede	*DOROTHEA DHONE, S. Sos*	1.00	paket	5,000,000.00	5,000,000.00
	- Bantuan Modal Usaha Menjahit An. Piter Dacunha	*LAMBO YOSEF*	1.00	Paket	5,000,000.00	5,000,000.00
	- Bantuan ternak babi An Veronika Busa	*DOROTHEA DHONE, S. Sos*	1.00	paket	5,000,000.00	5,000,000.00
	- Bantuan UModal Usaha Kios An. Yulius Tete	*LAMBO YOSEF*	1.00	Paket	5,000,000.00	5,000,000.00
	- Bantuan ternak babi An Maria Dhiu	*DOROTHEA DHONE, S. Sos*	1.00	paket	5,000,000.00	5,000,000.00
	- Bantuan Modal Usaha Perbengkelan An. Yustinus Sue	*LAMBO YOSEF*	1.00	Paket	5,000,000.00	5,000,000.00
	- Bantuan ternak babi An Maria Nio	*DOROTHEA DHONE, S. Sos*	1.00	paket	7,000,000.00	7,000,000.00
	- Bantuan ternak babi An Wilhelmina Flafia Mude	*DOROTHEA DHONE, S. Sos*	1.00	paket	5,000,000.00	5,000,000.00
	- Bantuan Modal Usaha Perbengkelan An. Wili Tibi	*LAMBO YOSEF*	1.00	Paket	5,000,000.00	5,000,000.00
	- Bantuan Untuk Usaha Peternakan Ayam Sedang Mekar An. Paulinus Tompang	*KRISTOFORUS LOKO, S.*	1.00	paket	7,500,000.00	7,500,000.00
	- Bantuan Usaha Peternakan Kambing Usaha Bersama An Siprianus Dara	*KRISTOFORUS LOKO, S.*	1.00	paket	7,500,000.00	7,500,000.00
	- Bantuan ternak babi An Maria Margareta Ota	*DOROTHEA DHONE, S. Sos*	1.00	paket	5,000,000.00	5,000,000.00
	- Bantuan Usaha Ternak Sapi An. Yoh. Baptista Awal	*LAMBO YOSEF*	1.00	Paket	10,000,000.00	10,000,000.00
	- Bantuan Usaha Peternakan Kambing Suka Maju An. Petrus lali Meka	*KRISTOFORUS LOKO, S.*	1.00	paket	7,500,000.00	7,500,000.00
	- Bantuan Usaha Ternak Sapi An.Yeremias Seno	*LAMBO YOSEF*	1.00	Paket	5,000,000.00	5,000,000.00
	- Bantuan ternak babi An Anggela Anu	*DOROTHEA DHONE, S. Sos*	1.00	paket	5,000,000.00	5,000,000.00
	- Bantuan Usaha Peternakan Ayam Sehati An. Anjelina Tija	*KRISTOFORUS LOKO, S.*	1.00	paket	7,500,000.00	7,500,000.00
	- Bantuan ternak babi An Wilhelmus Wula	*DOROTHEA DHONE, S. Sos*	1.00	paket	5,000,000.00	5,000,000.00
	- Bantuan Usaha Ternak Sapi An. Thomas Aquinos S.R Tonda	*LAMBO YOSEF*	1.00	Paket	5,000,000.00	5,000,000.00
	- Bantuan Usaha Peternakan Kambing Nggori Naim An. Hermanus Wawo	*KRISTOFORUS LOKO, S.*	1.00	paket	7,500,000.00	7,500,000.00
	- Bantuan ternak babi An Kayetanus Adrianus Eku	*DOROTHEA DHONE, S. Sos*	1.00	paket	5,000,000.00	5,000,000.00

Kode Rekening	Uraian	Catatan	Rincian Perhitungan			
			Volume	Satuan	Harga Satuan	Jumlah (Rp)
	- Bantuan Usaha Kios Kopra Endang Permai An. Edelbertha Ndange	*KRISTOFORUS LOKO, S.*	1.00	paket	15,000,000.00	15,000,000.00
	- Bantuan Usaha Ternak Sapi An. Yofin Randang	*LAMBO YOSEF*	1.00	Paket	5,000,000.00	5,000,000.00
	- Bantuan ternak babi An Anastasia Leki	*DOROTHEA DHONE, S. Sos*	1.00	paket	5,000,000.00	5,000,000.00
	- Bantuan ternak babi An Sebastian Bata	*DOROTHEA DHONE, S. Sos*	1.00	paket	5,000,000.00	5,000,000.00
	- Bantuan Usaha Ternak Babi Hoga Zua An. Emanuel Doa	*KRISTOFORUS LOKO, S.*	1.00	paket	7,500,000.00	7,500,000.00
	- Bantuan Usaha Ternak Sapi An. Marianus Lobo	*LAMBO YOSEF*	1.00	Paket	5,000,000.00	5,000,000.00
	- Bantuan ternak babi An Petrus Pedhu	*DOROTHEA DHONE, S. Sos*	1.00	paket	5,000,000.00	5,000,000.00
	- Bantuan Untuk MAM Marotauk An. Tasnim Pong	*KRISTOFORUS LOKO, S.*	1.00	paket	10,000,000.00	10,000,000.00
	- Bantuan ternak babi An Paulus D. Lami	*DOROTHEA DHONE, S. Sos*	1.00	paket	5,000,000.00	5,000,000.00
	- Bantuan Usaha Kios Siru More An. Flaviana Rebo	*KRISTOFORUS LOKO, S.*	1.00	paket	7,500,000.00	7,500,000.00
	- Bantuan ternak babi An Yosefina Ruba	*DOROTHEA DHONE, S. Sos*	1.00	paket	5,000,000.00	5,000,000.00
	- Bantuan ternak babi An Veronika Watu	*DOROTHEA DHONE, S. Sos*	1.00	paket	5,000,000.00	5,000,000.00
	- Bantuan Usaha Ternak Sapi An. Rikardus Ray	*LAMBO YOSEF*	1.00	Paket	5,000,000.00	5,000,000.00
	- Bantuan Penataan Rumah Kampung Adata Teong An. Leonardus Sari	*KRISTOFORUS LOKO, S.*	1.00	paket	10,000,000.00	10,000,000.00
	- Bantuan ternak babi An Maria Goreti Aso	*DOROTHEA DHONE, S. Sos*	1.00	paket	5,000,000.00	5,000,000.00
	- Bantuan Usaha Tanaman Holtikulyura Pengka Mekas An. Fransiskus Luwa	*KRISTOFORUS LOKO, S.*	1.00	paket	5,000,000.00	5,000,000.00
	- Bantuan ternak babi An Honoratus Djaga	*DOROTHEA DHONE, S. Sos*	1.00	paket	5,000,000.00	5,000,000.00
	- Bantuan Usaha Peternakan Ayam More Tuka An. Emanuel Djuwa	*KRISTOFORUS LOKO, S.*	1.00	paket	5,000,000.00	5,000,000.00
	- Bantuan ternak babi An Maria Florida Mego	*DOROTHEA DHONE, S. Sos*	1.00	paket	5,000,000.00	5,000,000.00
	- Bantuan Usaha Ternak Sapi An. Niko Mbiko	*LAMBO YOSEF*	1.00	Paket	5,000,000.00	5,000,000.00
	- Bantuan ternak babi An Olivia Anastasia Bhoko	*DOROTHEA DHONE, S. Sos*	1.00	paket	5,000,000.00	5,000,000.00
	- Bantuan Usaha Penggemukan Sapi Siru More An. Siprianus Bala	*KRISTOFORUS LOKO, S.*	1.00	paket	7,500,000.00	7,500,000.00
	- Bantuan Usaha Penggemukan Sapi Megha Kanet An. Emanuel Mail	*KRISTOFORUS LOKO, S.*	1.00	paket	10,000,000.00	10,000,000.00
	- Bantuan ternak babi An Lidrina Moti	*DOROTHEA DHONE, S. Sos*	1.00	paket	5,000,000.00	5,000,000.00
	- Bantuan Usdaha Peternakan kambing Lelo More an.Hasan Nuru	*KRISTOFORUS LOKO, S.*	1.00	paket	5,000,000.00	5,000,000.00
	- Bantuan Peternakan Ayam Menuju Sejahtera an.Arkadius Ndiwal	*KRISTOFORUS LOKO, S.*	1.00	paket	7,500,000.00	7,500,000.00
	- Bantuan ternak babi An Maria Meo	*DOROTHEA DHONE, S. Sos*	1.00	paket	5,000,000.00	5,000,000.00
	- Bantuan Usaha Ternak Sapi An. Serfas Nuka	*LAMBO YOSEF*	1.00	Paket	5,000,000.00	5,000,000.00
	- Bantuan Usaha Kios INVESTASI an. Irenius Mulu	*KRISTOFORUS LOKO, S.*	1.00	paket	5,000,000.00	5,000,000.00
	- Bantuan ternak babi An Paskalis Wua	*DOROTHEA DHONE, S. Sos*	1.00	paket	5,000,000.00	5,000,000.00
	- Bantuan usaha peternakan Babi MORE NGGELUK AN.Yosep Dima	*KRISTOFORUS LOKO, S.*	1.00	paket	5,000,000.00	5,000,000.00

Kode Rekening	Uraian	Catatan	Rincian Perhitungan			
			Volume	Satuan	Harga Satuan	Jumlah (Rp)
	- Bantuan ternak babi An Anastasia Beo	*DOROTHEA DHONE, S. Sos*	1.00	paket	5,000,000.00	5,000,000.00
	- Bantuan Usaha Bertenak kambing DOAR MEKAS an. Raimundus Rengki	*KRISTOFORUS LOKO, S.*	1.00	paket	5,000,000.00	5,000,000.00
	- Bantuan ternak babi An Lusia To	*DOROTHEA DHONE, S. Sos*	1.00	paket	5,000,000.00	5,000,000.00
	- Bantuan Usaha Ternak Sapi An. Matias Gustino Dacunha	*LAMBO YOSEF*	1.00	Paket	5,000,000.00	5,000,000.00
	- Bantuan ternak babi An Maria Ermelinda Moi	*DOROTHEA DHONE, S. Sos*	1.00	paket	5,000,000.00	5,000,000.00
	- Bantuan Usaha Ternaka Kambing SEMAKIN SEMANGAT an. Thomas Mbora	*KRISTOFORUS LOKO, S.*	1.00	paket	5,000,000.00	5,000,000.00
	- Bantuan ternak babi An Bernadus Poto	*DOROTHEA DHONE, S. Sos*	1.00	paket	5,000,000.00	5,000,000.00
	- Bantuan Usaha Ternak Sapi An. Kristo Kanok	*LAMBO YOSEF*	1.00	Paket	50,000,000.00	50,000,000.00
	- Bantuan Usaha Pertenakan ayam GARUDA an.Maksimus Sinduk	*KRISTOFORUS LOKO, S.*	1.00	paket	5,000,000.00	5,000,000.00
	- Bantuan ternak babi An Bernadus Poto	*DOROTHEA DHONE, S. Sos*	1.00	paket	5,000,000.00	5,000,000.00
	- Bantuan usaha petrenakan Babi PANTANG MUNDUR An.Damianus Tangis	*KRISTOFORUS LOKO, S.*	1.00	paket	5,000,000.00	5,000,000.00
	- Bantuan ternak babi An Maria Lou	*DOROTHEA DHONE, S. Sos*	1.00	paket	5,000,000.00	5,000,000.00
	- Bantuan Usaha Ternak Babi An. Beatriks Seran Sia	*LAMBO YOSEF*	1.00	Paket	17,000,000.00	17,000,000.00
	- Bantuan usaha ternak babi BINTANG TIMUR an.Marsianus Rae	*KRISTOFORUS LOKO, S.*	1.00	paket	5,000,000.00	5,000,000.00
	- Usaha ternak babi an.Kelompok Nurani Hati an.Matheus Leu	*DOROTHEA DHONE, S. Sos*	1.00	paket	10,000,000.00	10,000,000.00
	- Bantuan ternak babi An Wilhelmina Bhoko	*DOROTHEA DHONE, S. Sos*	1.00	paket	5,000,000.00	5,000,000.00
	- Bantuan ternak babi An Felix Ngea	*DOROTHEA DHONE, S. Sos*	1.00	paket	5,000,000.00	5,000,000.00
	- Bantuan usaha peternakan babi ZARAN MEKAS an.Arnoldus Y.Longko	*KRISTOFORUS LOKO, S.*	1.00	paket	5,000,000.00	5,000,000.00
	- Bantuan ternak babi An Yohanes Watu	*DOROTHEA DHONE, S. Sos*	1.00	paket	5,000,000.00	5,000,000.00
	- Bantuan usaha peternakan babi ZAA KIMU an.Hironimus Sua	*KRISTOFORUS LOKO, S.*	1.00	paket	5,000,000.00	5,000,000.00
	- Bantuan ternak babi kelompok Ngoramasa an.Thomas Toda	*DOROTHEA DHONE, S. Sos*	1.00	paket	10,000,000.00	10,000,000.00
	- Bantuan ternak babi An Anastasia Watu	*DOROTHEA DHONE, S. Sos*	1.00	paket	5,000,000.00	5,000,000.00
	- Bantuan usaha peternakan Kuda MEZE NAI an.Yohanes Manda	*KRISTOFORUS LOKO, S.*	1.00	paket	5,000,000.00	5,000,000.00
	- Bantuan ternak babi An Andreas Tuga	*DOROTHEA DHONE, S. Sos*	1.00	paket	5,000,000.00	5,000,000.00
	- Bantuan ternak babi An Martinus Loda	*DOROTHEA DHONE, S. Sos*	1.00	paket	5,000,000.00	5,000,000.00
	- Bantuan ternak babi An Emanuel Lolo	*DOROTHEA DHONE, S. Sos*	1.00	paket	5,000,000.00	5,000,000.00
	- Bantuan usaha peternakan ayam KERINGAT SENDIRI an.Wilhelmina Dau	*KRISTOFORUS LOKO, S.*	1.00	paket	5,000,000.00	5,000,000.00
	- Bantuan ternak babi An Theresia Bate	*DOROTHEA DHONE, S. Sos*	1.00	paket	5,000,000.00	5,000,000.00
	- Bantuan usaha peternakan Kuda ZARAN REBA an. David Sawe	*KRISTOFORUS LOKO, S.*	1.00	paket	10,000,000.00	10,000,000.00
	- Bantuan ternak babi An Yosefina Watu	*DOROTHEA DHONE, S. Sos*	1.00	paket	5,000,000.00	5,000,000.00
	- Bantuan usaha ternak sapi KUDI KANES an. Laus Sawe	*KRISTOFORUS LOKO, S.*	1.00	paket	10,000,000.00	10,000,000.00

Kode Rekening	Uraian	Catatan	Rincian Perhitungan			
			Volume	Satuan	Harga Satuan	Jumlah (Rp)
	- Bantuan ternak babi An Agustina Tuba	*DOROTHEA DHONE, S. Sos*	1.00	paket	5,000,000.00	5,000,000.00
	- Bantuan usaha ternak sapi EPE PALONG an.Emanuel Panang	*KRISTOFORUS LOKO, S.*	1.00	paket	10,000,000.00	10,000,000.00
	- Bantuan ternak babi An Emiliana M. Ruben	*DOROTHEA DHONE, S. Sos*	1.00	paket	5,000,000.00	5,000,000.00
	- Bantuan usaha perbengkelan kayu HIDUP SEJAHTERA an. Rofinus Rang	*KRISTOFORUS LOKO, S.*	1.00	paket	10,000,000.00	10,000,000.00
	- Bantuan ternak babi An Maria Mame	*DOROTHEA DHONE, S. Sos*	1.00	paket	5,000,000.00	5,000,000.00
	- Bantuan ternak babi An Helena S. Wika	*DOROTHEA DHONE, S. Sos*	1.00	paket	5,000,000.00	5,000,000.00
	- Bantuan ternak babi An Benediktus Dolo	*DOROTHEA DHONE, S. Sos*	1.00	paket	5,000,000.00	5,000,000.00
	- Bantuan ternak babi An Paulus Be	*DOROTHEA DHONE, S. Sos*	1.00	paket	5,000,000.00	5,000,000.00
	- Bantuan ternak babi An Siprianus Leka	*DOROTHEA DHONE, S. Sos*	1.00	paket	5,000,000.00	5,000,000.00
	- Bantuan usaha ternak kuda LAWE KANET an. Remigius Lalo	*KRISTOFORUS LOKO, S.*	1.00	paket	10,000,000.00	10,000,000.00
	- Bantuan ternak babi an. Margareta Lagam	*DOROTHEA DHONE, S. Sos*	1.00	paket	10,000,000.00	10,000,000.00
	- Bantuan usaha ternak sapi LEZO BUR an.Siprianus Kondo	*KRISTOFORUS LOKO, S.*	1.00	paket	10,000,000.00	10,000,000.00
	- Bantuan ternak babi An Margaretha Dhiu	*DOROTHEA DHONE, S. Sos*	1.00	paket	5,000,000.00	5,000,000.00
	- Bantuan usaha holtikultura PENUH SEMANGAT an.Alexander Kopa	*KRISTOFORUS LOKO, S.*	1.00	paket	15,000,000.00	15,000,000.00
	- Bantuan ternak babi an. Krispianus Ngadu	*DOROTHEA DHONE, S. Sos*	1.00	paket	10,000,000.00	10,000,000.00
	- Usaha Pertukangan	*YULIUS H. KILA MOI, S. Sos*	1.00	Paket	10,000,000.00	10,000,000.00
	- Bantuan usaha obat herbal TETAP TEGAR an.Maria Loda	*KRISTOFORUS LOKO, S.*	1.00	paket	5,000,000.00	5,000,000.00
	- Bantuan pertenakan sapi TUA BERCAHAYA an.Martinus Maku	*KRISTOFORUS LOKO, S.*	1.00	paket	15,000,000.00	15,000,000.00
	- Bantuan usaha jual beli komodoti NELA JAYA an.Petronela Laong	*KRISTOFORUS LOKO, S.*	1.00	paket	15,000,000.00	15,000,000.00
	- Bantuan usaha salon ERLYN an.Ermelinda Mengi Meo	*KRISTOFORUS LOKO, S.*	1.00	paket	15,000,000.00	15,000,000.00
	- Bantuan usaha K- Link Soa an.Agnes Anggepang Marang	*KRISTOFORUS LOKO, S.*	1.00	paket	10,000,000.00	10,000,000.00
	- Bantuan usaha tanaman Hutan MUZI MODHE an. Marianus Toda	*KRISTOFORUS LOKO, S.*	1.00	paket	15,000,000.00	15,000,000.00
	- Bantuan usaha pembuatan Batako PANTANG MENYERAH an.Maria Dolorosa Bhabho	*KRISTOFORUS LOKO, S.*	1.00	paket	15,000,000.00	15,000,000.00
	- Bantuan Usaha Kios Nusa Makmur An. Maria Infiolata K. Meo	*KRISTOFORUS LOKO, S.*	1.00	paket	15,000,000.00	15,000,000.00
	- Bantuan Usaha Bengkel Kayu PERTIGAAN An. Ceslaus	*KRISTOFORUS LOKO, S.*	1.00	paket	7,500,000.00	7,500,000.00
	- Bantuan Usaha Ternak Ayam Kerja Sama An. Elisius Ngai	*KRISTOFORUS LOKO, S.*	1.00	paket	7,500,000.00	7,500,000.00
	- Bantuan Usaha Ternak Kambing Rukun Jaya An. Fabianus Lagi	*KRISTOFORUS LOKO, S.*	1.00	paket	7,500,000.00	7,500,000.00
	- Bantuan Usaha Ternak Kambing Harmoni An. Donatus Langu	*KRISTOFORUS LOKO, S.*	1.00	paket	7,500,000.00	7,500,000.00
	- Bantuan Usaha Ternak Kambing Persaudaraan An. Alexander Wuni	*KRISTOFORUS LOKO, S.*	1.00	paket	7,500,000.00	7,500,000.00
	- Bantuan Usaha Ternak Kambing Persaudaraan An. Alexander Wuni	*KRISTOFORUS LOKO, S.*	1.00	paket	7,500,000.00	7,500,000.00
	- Bantuan Modal Usaha Ternak Babi an. Hendrika A. Tolo	*HERMENEGILDUS FUA, SE*	1.00	Paket	5,000,000.00	5,000,000.00

Kode Rekening	Uraian	Catatan	Rincian Perhitungan			
			Volume	Satuan	Harga Satuan	Jumlah (Rp)
	- Bantuan bABI an. Peterus Yohanes Kila	*PETRUS NGABI*	1.00	paket	5,000,000.00	5,000,000.00
	- Bantuan Modal Usaha Ternak Babi an. Fransiskus Lea	*HERMENEGILDUS FUA, SE*	1.00	Paket	5,000,000.00	5,000,000.00
	- Bantuan Modal Usaha Ternak Babi an. Benyamin Dopo	*HERMENEGILDUS FUA, SE*	1.00	Paket	5,000,000.00	5,000,000.00
	- Bantuan Modal Usaha Ternak Babi an. Moses Kaju Titu	*HERMENEGILDUS FUA, SE*	1.00	Paket	5,000,000.00	5,000,000.00
	- Bantuan Modal Usaha Ternak Babi an. Martinus Bika	*HERMENEGILDUS FUA, SE*	1.00	Paket	5,000,000.00	5,000,000.00
	- Bantuan Modal Usaha Ternak Babi an. Hendrikus Kaju	*HERMENEGILDUS FUA, SE*	1.00	Paket	5,000,000.00	5,000,000.00
	- Bantuan Ternak Babi an. PETERUS RESI	*PETRUS NGABI*	1.00	paket	5,000,000.00	5,000,000.00
	- Bantuan pengutan Kios an.Peterus Dowa	*PETRUS NGABI*	1.00	paket	7,500,000.00	7,500,000.00
	- Bantuan usaha ternak babi an.Selviani Ngadha Reo	*YASINTA FRANSISKA ZIA*	1.00	Paket	5,000,000.00	5,000,000.00
	- Bantuan usaha ternak babi an.Theresia Oje	*YASINTA FRANSISKA ZIA*	1.00	Paket	5,000,000.00	5,000,000.00
	- Bantuan usaha ternak babi an.Yuliana Gedhi	*YASINTA FRANSISKA ZIA*	1.00	Paket	5,000,000.00	5,000,000.00
	- Bantuan Usaha Kios An.Yuliani Radho Seda	*YASINTA FRANSISKA ZIA*	1.00	Paket	5,000,000.00	5,000,000.00
	- Bantuan usaha ternak babi an.Nikolaus Soi	*YASINTA FRANSISKA ZIA*	1.00	Paket	5,000,000.00	5,000,000.00
	- Bantuan usaha modal kios an.Yohanes Gae	*YASINTA FRANSISKA ZIA*	1.00	Paket	5,000,000.00	5,000,000.00
	- Bantuan Ternak Babi an. Kanisius Lami	*PETRUS NGABI*	1.00	paket	7,500,000.00	7,500,000.00
	- Bantuan usaha ternak babi an.Petrus Tea	*YASINTA FRANSISKA ZIA*	1.00	Paket	5,000,000.00	5,000,000.00
	- Bantuan usaha ternak babi an.Philipus Meka	*YASINTA FRANSISKA ZIA*	1.00	Paket	5,000,000.00	5,000,000.00
	- Bantuan usaha modal kios an. Bonefasius Sowe	*YASINTA FRANSISKA ZIA*	1.00	Paket	5,000,000.00	5,000,000.00
	- Bantuan Ternak Babi an. Emanuel Kota	*PETRUS NGABI*	1.00	paket	5,000,000.00	5,000,000.00
	- Bantuan usaha mebel an.Fransiskus X. Nuba	*YASINTA FRANSISKA ZIA*	1.00	Paket	7,000,000.00	7,000,000.00
	- Bantuan Biaya Pendidikan an.Maria Ivonanlia Ngole	*YASINTA FRANSISKA ZIA*	1.00	Paket	7,000,000.00	7,000,000.00
	- Bantuan Ternak Babi an. Emanuel Kota	*PETRUS NGABI*	1.00	paket	5,000,000.00	5,000,000.00
	- Bantuan usaha ternak babi	*YASINTA FRANSISKA ZIA*	1.00	Paket	5,000,000.00	5,000,000.00
	- Bantuan Ternak Ayam an. Marselinus Longa	*PETRUS NGABI*	1.00	paket	7,500,000.00	7,500,000.00
	- Bantuan usaha ternak babi an. Marsiana Rani	*YASINTA FRANSISKA ZIA*	1.00	Paket	5,000,000.00	5,000,000.00
	- Bantuan usaha ternak Babi an. David Meka	*YASINTA FRANSISKA ZIA*	1.00	Paket	5,000,000.00	5,000,000.00
	- Bantuan usaha ternak babi an.Harimurti Krida Laksana Dima	*YASINTA FRANSISKA ZIA*	1.00	Paket	5,000,000.00	5,000,000.00
	- Bantuan usaha ternak babi an. Pius Pae	*YASINTA FRANSISKA ZIA*	1.00	Paket	5,000,000.00	5,000,000.00
	- Bantuan usaha ternak babi an. Yohanes Bate	*YASINTA FRANSISKA ZIA*	1.00	Paket	5,000,000.00	5,000,000.00
	- Bantuan usaha ternak babi an.Beatris Dhiu Madha	*YASINTA FRANSISKA ZIA*	1.00	Paket	5,000,000.00	5,000,000.00
	- Bantuan Usaha ternak babi an. Agustina Ria	*YASINTA FRANSISKA ZIA*	1.00	Paket	5,000,000.00	5,000,000.00

Kode Rekening	Uraian	Catatan	Rincian Perhitungan			
			Volume	Satuan	Harga Satuan	Jumlah (Rp)
	- Bantuan usaha ternak babi an. Stefanus Sowe	*YASINTA FRANSISKA ZIA*	1.00	Paket	5,000,000.00	5,000,000.00
	- Usaha ternak babi an. Benediktus Benge	*YASINTA FRANSISKA ZIA*	1.00	Paket	5,000,000.00	5,000,000.00
	- Bantuan usaha modal kios an. Darius Pae	*YASINTA FRANSISKA ZIA*	1.00	Paket	5,000,000.00	5,000,000.00
	- Bantuan usaha ternak babi an. Rosalia Karseh Ginem	*YASINTA FRANSISKA ZIA*	1.00	Paket	5,000,000.00	5,000,000.00
	- Bantuan usaha ternak babi an. Fransiskus Nae	*YASINTA FRANSISKA ZIA*	1.00	Paket	5,000,000.00	5,000,000.00
	- Bantuan Usaha ternak Babi an. Mensiana Rani	*YASINTA FRANSISKA ZIA*	1.00	Paket	5,000,000.00	5,000,000.00
	- Usaha ternak babi an.Petrus Mado	*YASINTA FRANSISKA ZIA*	1.00	Paket	5,000,000.00	5,000,000.00
	- Bantuan usaha mebel an.Us Sipa	*YASINTA FRANSISKA ZIA*	1.00	Paket	5,000,000.00	5,000,000.00
	- Usaha ternak babi an. Pius Tolo	*HERMENEGILDUS FUA, SE*	1.00	Paket	5,000,000.00	5,000,000.00
	- Usaha ternak babi an. Paulina Sina	*HERMENEGILDUS FUA, SE*	1.00	p	5,000,000.00	5,000,000.00
	- Bantuan Mementomori Maladewa An. Marselinus Futi	*HERMENEGILDUS FUA, SE*	1.00	Paket	5,000,000.00	5,000,000.00
	- Usaha ternak babi an. Silvester Betu	*HERMENEGILDUS FUA, SE*	1.00	Paket	5,000,000.00	5,000,000.00
	- Usaha ternak babi an.Karolina Oji	*HERMENEGILDUS FUA, SE*	1.00	Paket	5,000,000.00	5,000,000.00
	- Usaha ternak babi an. Gaudensius Luna	*HERMENEGILDUS FUA, SE*	1.00	Paket	5,000,000.00	5,000,000.00
	- Bantuan Modal Usaha Ternak Babi an. Maria Fianey Yohanes Molo	*HERMENEGILDUS FUA, SE*	1.00	Paket	5,000,000.00	5,000,000.00
	- Bantuan Modal Usaha Ternak Babi an. Paskalis Selamat	*HERMENEGILDUS FUA, SE*	1.00	Paket	5,000,000.00	5,000,000.00
	- Usaha ternak babi an.Yohanes Suri	*HERMENEGILDUS FUA, SE*	1.00	Paket	5,000,000.00	5,000,000.00
	- Usaha ternak babi an. Khatarina Mole	*HERMENEGILDUS FUA, SE*	1.00	Paket	5,000,000.00	5,000,000.00
	- Usaha ternak babi an. Arnoldus Siwe	*HERMENEGILDUS FUA, SE*	1.00	Paket	5,000,000.00	5,000,000.00
	- Pengembangan bengkel kayu an.Hilarius Pati	*DRA. VERONIKA ULLE BHOGA, M. Si*	1.00	Paket	25,000,000.00	25,000,000.00
	- Pengembangan Kios Amel	*DRA. VERONIKA ULLE BHOGA, M. Si*	1.00	Paket	10,000,000.00	10,000,000.00
	- Usaha ternak babi an. Kornelis Kake	*HERMENEGILDUS FUA, SE*	1.00	Paket	5,000,000.00	5,000,000.00
	- Usaha ternak babi an. Yohanes Lengu	*HERMENEGILDUS FUA, SE*	1.00	Paket	5,000,000.00	5,000,000.00
	- Usaha ternak babi an. Imelda Gubhe	*HERMENEGILDUS FUA, SE*	1.00	Paket	5,000,000.00	5,000,000.00
	- Usaha ternak babi an. Nikolaus Sina	*HERMENEGILDUS FUA, SE*	1.00	Paket	5,000,000.00	5,000,000.00
	- Bantuan Ternak Babi an. Emanuel Dogho	*PETRUS NGABI*	1.00	paket	7,500,000.00	7,500,000.00
	- Usaha ternak babi an. Dominikus Boga	*HERMENEGILDUS FUA, SE*	1.00	Paket	5,000,000.00	5,000,000.00
	- Usaha ternak babi an. Emanuel Maja	*HERMENEGILDUS FUA, SE*	1.00	Paket	5,000,000.00	5,000,000.00
	- Bantuan Ternak Babi an.Heronimus Maga	*PETRUS NGABI*	1.00	paket	5,000,000.00	5,000,000.00
	- Bantuan Ternak Babi an.Hermanus Deru	*PETRUS NGABI*	1.00	paket	5,000,000.00	5,000,000.00

Kode Rekening	Uraian	Catatan	Rincian Perhitungan			
			Volume	Satuan	Harga Satuan	Jumlah (Rp)
	- Usaha ternak babi an. Yohanes Gaji	*HERMENEGILDUS FUA, SE*	1.00	Paket	5,000,000.00	5,000,000.00
	- Usaha ternak babi an. Maria Nau	*HERMENEGILDUS FUA, SE*	1.00	Paket	5,000,000.00	5,000,000.00
	- Bantuan Ternak Babi an. Heronimus Maga	*PETRUS NGABI*	1.00	paket	7,500,000.00	7,500,000.00
	- Bantuan Ternak Babi an. Felix Wedho	*PETRUS NGABI*	1.00	paket	5,000,000.00	5,000,000.00
	- Usaha ternak babi an. Fransisika Mosa	*HERMENEGILDUS FUA, SE*	1.00	Paket	5,000,000.00	5,000,000.00
	- Bantuan Ayam an. Hemanus Nge"a	*PETRUS NGABI*	1.00	paket	5,000,000.00	5,000,000.00
	- Usaha ternak babi an. Maria Itu Moo	*HERMENEGILDUS FUA, SE*	1.00	Paket	5,000,000.00	5,000,000.00
	- Usaha ternak babi an. Moses Wea	*HERMENEGILDUS FUA, SE*	1.00	Paket	5,000,000.00	5,000,000.00
	- Bantuan Ternak Babi an. pOLIKARPUS Paga	*PETRUS NGABI*	1.00	paket	7,500,000.00	7,500,000.00
	- Usaha ternak babi an. Hermanus Wago	*HERMENEGILDUS FUA, SE*	1.00	Paket	5,000,000.00	5,000,000.00
	- Usaha menjahit an. Monika Murni	*HERMENEGILDUS FUA, SE*	1.00	Paket	5,000,000.00	5,000,000.00
	- Usaha Pertukangan An : Antonius Lawi	*HERMENEGILDUS FUA, SE*	1.00	Paket	5,000,000.00	5,000,000.00
	- Usaha Pertukangan An ; Yosef Kristoforus Raja	*HERMENEGILDUS FUA, SE*	1.00	Paket	5,000,000.00	5,000,000.00
	- Bantuan Ternak Babi an. Mikael Ria	*PETRUS NGABI*	1.00	paket	7,500,000.00	7,500,000.00
	- Bantuan Ternak Ayam an. Marselinus Lengi	*PETRUS NGABI*	1.00	paket	5,000,000.00	5,000,000.00
	- Usaha ternak babi an. Yohanes Donbosco Iko	*HERMENEGILDUS FUA, SE*	1.00	Paket	5,000,000.00	5,000,000.00
	- Bantuan Penguatan Modal Kios an.Emanuel Roja	*PETRUS NGABI*	1.00	paket	5,000,000.00	5,000,000.00
	- Usaha ternak Babi An. Yohanes Sia	*HERMENEGILDUS FUA, SE*	1.00	Paket	5,000,000.00	5,000,000.00
	- Usaha ternak babi an. Maria Fransiska Soi	*HERMENEGILDUS FUA, SE*	1.00	Paket	5,000,000.00	5,000,000.00
	- Usaha ternak babi an. Blasius Loke	*HERMENEGILDUS FUA, SE*	1.00	Paket	5,000,000.00	5,000,000.00
	- Bantuan Ternak Ayam an. Godfrid Keo	*PETRUS NGABI*	1.00	paket	7,500,000.00	7,500,000.00
	- Usaha ternak babi an. Simon Se	*HERMENEGILDUS FUA, SE*	1.00	Paket	5,000,000.00	5,000,000.00
	- Bantuan Ternak Babi an. Yoseph Fongo	*PETRUS NGABI*	1.00	paket	5,000,000.00	5,000,000.00
	- Usaha ternak babi an.Arnoldus Egi	*HERMENEGILDUS FUA, SE*	1.00	Paket	5,000,000.00	5,000,000.00
	- Bantuan Ternak Babi an. Hendrikus Rewa	*PETRUS NGABI*	1.00	paket	5,000,000.00	5,000,000.00
	- Usaha ternak babi an.Hubertus Rima	*HERMENEGILDUS FUA, SE*	1.00	Paket	5,000,000.00	5,000,000.00
	- Usaha ternak babi an. Hendrikus Kolo	*HERMENEGILDUS FUA, SE*	1.00	Paket	5,000,000.00	5,000,000.00
	- Bantuan Ternak Ayam an. Maksimus Kowe	*PETRUS NGABI*	1.00	paket	5,000,000.00	5,000,000.00
	- Usaha ternak babi an. Kornelius kolo	*HERMENEGILDUS FUA, SE*	1.00	Paket	5,000,000.00	5,000,000.00
	- Bantuan Ternak Babi an. Paulus D. Lami	*PETRUS NGABI*	1.00	paket	5,000,000.00	5,000,000.00
	- Usaha ternak babi an. Beatris Weli	*HERMENEGILDUS FUA, SE*	1.00	Paket	5.00	5.00

Kode Rekening	Uraian	Catatan	Rincian Perhitungan			
			Volume	Satuan	Harga Satuan	Jumlah (Rp)
	- Bantuan Ternak Babi an. Martinus Goa	*PETRUS NGABI*	1.00	paket	5,000,000.00	5,000,000.00
	- Usaha ternak babi an. Paulina Wudu	*HERMENEGILDUS FUA, SE*	1.00	Paket	5,000,000.00	5,000,000.00
	- Bantuan Ternak Babi an. Fransiska Keli	*PETRUS NGABI*	1.00	paket	5,000,000.00	5,000,000.00
	- Usaha ternak babi an. Yoseph Ega	*HERMENEGILDUS FUA, SE*	1.00	Paket	5,000,000.00	5,000,000.00
	- Bantuan Ternak Babi an. Aloysius Polu	*PETRUS NGABI*	1.00	paket	5,000,000.00	5,000,000.00
	- Usaha ternak babi an. Nikolaus Ule	*HERMENEGILDUS FUA, SE*	1.00	Paket	5,000,000.00	5,000,000.00
	- Bantuan Ternak Ayam an. Damianus Ulu	*PETRUS NGABI*	1.00	paket	5,000,000.00	5,000,000.00
	- Bantuan Ternak Ayam an. Emanuel Kiku	*PETRUS NGABI*	1.00	paket	5,000,000.00	5,000,000.00
	- Usaha ternak babi an. Lusia Ninu	*HERMENEGILDUS FUA, SE*	1.00	Paket	5,000,000.00	5,000,000.00
	- Bantuan Ternak Babi an. Bonefasius Ko"a	*PETRUS NGABI*	1.00	paket	5,000,000.00	5,000,000.00
	- Usaha Ternak Babi an. Hubertus Meku	*HERMENEGILDUS FUA, SE*	1.00	Paket	5,000,000.00	5,000,000.00
	- Bantuan Ternak Ayam an. Petrus Weti	*PETRUS NGABI*	1.00	paket	5,000,000.00	5,000,000.00
	- Bantuan Ternak Bebek an. Aloysius Gelu	*PETRUS NGABI*	1.00	paket	5,000,000.00	5,000,000.00
	- Usaha ternak babi an. Fransiskus Ngabi	*HERMENEGILDUS FUA, SE*	1.00	Paket	5,000,000.00	5,000,000.00
	- Usaha ternak babi an. Silvester Betu	*HERMENEGILDUS FUA, SE*	1.00	Paket	5,000,000.00	5,000,000.00
	- Bantuan Ternak Babi an. Ignasius Ule	*PETRUS NGABI*	1.00	paket	5,000,000.00	5,000,000.00
	- Bantuan Ternak Babi an. Emanuel Deko	*PETRUS NGABI*	1.00	paket	5,000,000.00	5,000,000.00
	- Bantuan Ternak Ayam an. Donatus Seda	*PETRUS NGABI*	1.00	paket	5,000,000.00	5,000,000.00
	- Usaha ternak babi an.Karolina Oji	*HERMENEGILDUS FUA, SE*	1.00	Paket	5,000,000.00	5,000,000.00
	- Bantuan Ternak Ayam an. Donatus Seda	*PETRUS NGABI*	1.00	paket	5,000,000.00	5,000,000.00
	- Bantuan Ternak Ayam an. Paulus Dima	*PETRUS NGABI*	1.00	paket	5,000,000.00	5,000,000.00
	- Usaha ternak babi an. Hubertus Baru	*HERMENEGILDUS FUA, SE*	1.00	Paket	5,000,000.00	5,000,000.00
	- Bantuan Ternak Babi an. Andreas Tori	*PETRUS NGABI*	1.00	paket	7,500,000.00	7,500,000.00
	- usaha nelayan an.Fransiskus Lay	*HERMENEGILDUS FUA, SE*	1.00	Paket	5,000,000.00	5,000,000.00
	- Bantuan Ternak Babi an. Remigius Menge	*PETRUS NGABI*	1.00	paket	5,000,000.00	5,000,000.00
	- Bantuan Ternak Babi an. Yolantius J.Wae	*PETRUS NGABI*	1.00	paket	5,000,000.00	5,000,000.00
	- Usaha ternak babi an. Yasintha Wea	*HERMENEGILDUS FUA, SE*	1.00	Paket	5,000,000.00	5,000,000.00
	- Bantuan Ternak Babi an. Emanuel Ago	*PETRUS NGABI*	1.00	paket	5,000,000.00	5,000,000.00
	- Usaha ternak babi an. Susana Itu	*HERMENEGILDUS FUA, SE*	1.00	Paket	5,000,000.00	5,000,000.00
	- Bantuan Ternak Babi an. Mikael Mite	*PETRUS NGABI*	1.00	paket	5,000,000.00	5,000,000.00
	- Bantuan Ternak Babi an. Yeremias Bu"e	*PETRUS NGABI*	1.00	paket	7,500,000.00	7,500,000.00

Kode Rekening	Uraian	Catatan	Rincian Perhitungan			
			Volume	Satuan	Harga Satuan	Jumlah (Rp)
	- Bantuan Modal cetak Batako an. Maksimus Lanag Laba Making	*PETRUS NGABI*	1.00	paket	7,500,000.00	7,500,000.00
	- Bantuan Ternak Babi an. Gregorius Gosa	*PETRUS NGABI*	1.00	paket	5,000,000.00	5,000,000.00
	- Bantuan Ternak Babi an. Paulus Du"e So"o	*PETRUS NGABI*	1.00	paket	5,000,000.00	5,000,000.00
	- usaha bengkel an. Yohanes emanuel Bate	*HERMENEGILDUS FUA, SE*	1.00	Paket	5,000,000.00	5,000,000.00
	- Bantuan Ternak Ayam an. Petreus Dhoru	*PETRUS NGABI*	1.00	paket	5,000,000.00	5,000,000.00
	- Bantuan Ternak Ayam an. bERTOLOMEUS kAKI	*PETRUS NGABI*	1.00	paket	5,000,000.00	5,000,000.00
	- Usaha Ikan An. Hubertus Peja	*HERMENEGILDUS FUA, SE*	1.00	Paket	5,000,000.00	5,000,000.00
	- bANTUAN uSAHA tANI kELOMPOK Semangat an.Hubertus Du"a	*PETRUS NGABI*	1.00	paket	7,500,000.00	7,500,000.00
	- Usaha ternak babi an. Hubertus Yohanes Lobo	*HERMENEGILDUS FUA, SE*	1.00	Paket	5,000,000.00	5,000,000.00
	- Bantuan Ternak Babi an. Baltasar Bongo	*PETRUS NGABI*	1.00	paket	5,000,000.00	5,000,000.00
	- Bantuan Ternak Ayam an. Arnoldus Jago	*PETRUS NGABI*	1.00	paket	5,000,000.00	5,000,000.00
	- Bantuan Mementomori Maladewa An. Marselinus Futi	*HERMENEGILDUS FUA, SE*	1.00	Paket	7,000,000.00	7,000,000.00
	- Bantuan Ternak Babi an. Blasius Aja	*PETRUS NGABI*	1.00	paket	5,000,000.00	5,000,000.00
	- Bantuan Ternak Babi an. Geradus Sawi	*PETRUS NGABI*	1.00	paket	5,000,000.00	5,000,000.00
	- Bantuan Mementomori Maladewa An.Philipus Ngazo	*HERMENEGILDUS FUA, SE*	1.00	Paket	7,000,000.00	7,000,000.00
	- Bantuan Ternak bABI an. Agustinus Loza	*PETRUS NGABI*	1.00	paket	5,000,000.00	5,000,000.00
	- Bantuan penguatan modal kios an.Anastasia Lekik	*PETRUS NGABI*	1.00	paket	5,000,000.00	5,000,000.00
	- Bantuan Meubeler an.Kayetanus A.Eku	*PETRUS NGABI*	1.00	paket	7,500,000.00	7,500,000.00
	- Usaha ternak babi An. Maria Kigo	*HERMENEGILDUS FUA, SE*	1.00	Paket	5,000,000.00	5,000,000.00
	- Bantuan Ternak Babi an. Marselinus Wawo	*PETRUS NGABI*	1.00	paket	7,500,000.00	7,500,000.00
	- Bantuan Ternak Ayam an. Andreas Ria	*PETRUS NGABI*	1.00	paket	5,000,000.00	5,000,000.00
	- Bantuan Ternak Babi an. Kristianus M.Rato	*PETRUS NGABI*	1.00	paket	7,500,000.00	7,500,000.00
	- Bantuan Ternak Babi an. Andreas Pedhu	*PETRUS NGABI*	1.00	paket	7,500,000.00	7,500,000.00
	- Usaha ternak babi An. Dominikus Sina	*HERMENEGILDUS FUA, SE*	1.00	Paket	5,000,000.00	5,000,000.00
	- Bantuan Ternak Babi an. Marsiana Ninu	*PETRUS NGABI*	1.00	paket	5,000,000.00	5,000,000.00
	- Bantuan Ternak Babi an. Antonius Buku	*PETRUS NGABI*	1.00	paket	5,000,000.00	5,000,000.00
	- Bantuan Ternak Babi an. Stefanus Wogo	*PETRUS NGABI*	1.00	paket	7,500,000.00	7,500,000.00
	- Bantuan Kelompok Peupado An.Yoseph Bate	*PETRUS NGABI*	1.00	paket	7,500,000.00	7,500,000.00
	- Bantuan Ternak Babi an. Felix Kaju	*PETRUS NGABI*	1.00	paket	7,500,000.00	7,500,000.00
	- Bantuan Ternak Babi an. Benediktus Lebe	*PETRUS NGABI*	1.00	paket	5,000,000.00	5,000,000.00
	- Bantuan Penguatan Modal Kios an.Tadeus Da:a	*PETRUS NGABI*	1.00	paket	8,000,000.00	8,000,000.00

Kode Rekening	Uraian	Catatan	Rincian Perhitungan			
			Volume	Satuan	Harga Satuan	Jumlah (Rp)
	- Bantuan Ternak Ayam an. Krensia Na"u	*PETRUS NGABI*	1.00	paket	8,000,000.00	8,000,000.00
	- Bantuan Ternak Babi an. Wilhelmus Wewe	*PETRUS NGABI*	1.00	paket	5,000,000.00	5,000,000.00
	- Bantuan Ternak Babi an. Regina Bhiju	*PETRUS NGABI*	1.00	paket	5,000,000.00	5,000,000.00
	- Usaha ternak babi An. Dominikus Sina	*HERMENEGILDUS FUA, SE*	1.00	Paket	5,000,000.00	5,000,000.00
	- Bantuan Ternak Ayam an. Servinus Sere	*PETRUS NGABI*	1.00	paket	6,500,000.00	6,500,000.00
	- Usaha ternak babi An. Andreas Weti	*HERMENEGILDUS FUA, SE*	1.00	Paket	5,000,000.00	5,000,000.00
	- Bantuan Ternak Ayam an. Maria Lidwina Itu	*PETRUS NGABI*	1.00	paket	7,500,000.00	7,500,000.00
	- Usaha ternak Babi An : Benediktus Wua	*HERMENEGILDUS FUA, SE*	1.00	Paket	5,000,000.00	5,000,000.00
	- Bantuan Ternak Babi an. Bertolomeus Wawo	*PETRUS NGABI*	1.00	paket	10,000,000.00	10,000,000.00
	- Bantuan Usaha Dagang Babi Victory an.Yohanes Berchmans Nagi Awa	*PETRUS NGABI*	1.00	paket	7,500,000.00	7,500,000.00
	- Usaha ternak babi an. Gerardus Goku	*HERMENEGILDUS FUA, SE*	1.00	Paket	5,000,000.00	5,000,000.00
	- Usaha ternak babi An. Lambertus Ladja	*HERMENEGILDUS FUA, SE*	1.00	Paket	5,000,000.00	5,000,000.00
	- Usaha ternak babi An: Yohanes Tena	*HERMENEGILDUS FUA, SE*	1.00	Paket	5,000,000.00	5,000,000.00
	- Usaha ternak babi An: Hironimus Dou	*HERMENEGILDUS FUA, SE*	1.00	Paket	5,000,000.00	5,000,000.00
	- Usaha ternak babi An : Theodorus Ray	*HERMENEGILDUS FUA, SE*	1.00	Paket	5,000,000.00	5,000,000.00
	- Usaha ternak babi An : Yoseph Tudu	*HERMENEGILDUS FUA, SE*	1.00	Paket	5,000,000.00	5,000,000.00
	- Usaha ternak babi An. Maria Mugi	*HERMENEGILDUS FUA, SE*	1.00	Paket	5,000,000.00	5,000,000.00
	- Usaha ternak babi An : Rofinus Moti	*HERMENEGILDUS FUA, SE*	1.00	Paket	5,000,000.00	5,000,000.00
	- Usaha ternak babi An: Hendrikus Daa	*HERMENEGILDUS FUA, SE*	1.00	Paket	5,000,000.00	5,000,000.00
	- Usaha ternak babi An: Rofinus Ruba	*HERMENEGILDUS FUA, SE*	1.00	Paket	5,000,000.00	5,000,000.00
	- Usaha ternak babi An: Silvester Nige	*HERMENEGILDUS FUA, SE*	1.00	Paket	5,000,000.00	5,000,000.00
	- Usaha ternak babi An : Fidelis Fao	*HERMENEGILDUS FUA, SE*	1.00	Paket	5,000,000.00	5,000,000.00
	- Usaha ternak babi An : Maria Dolorosa Bupu	*HERMENEGILDUS FUA, SE*	1.00	Paket	5,000,000.00	5,000,000.00
	- Bantuan ternak babi an.Alexsander Wawo	*DOROTHEA DHONE, S. Sos*	1.00	Paket	5,000,000.00	5,000,000.00
	- Usaha ternak babi An : Silvester Riba	*HERMENEGILDUS FUA, SE*	1.00	Paket	7,000,000.00	7,000,000.00
	- Bantuan ternak babi An Fransiska Dhiu	*DOROTHEA DHONE, S. Sos*	1.00	Paket	5,000,000.00	5,000,000.00
	- Bantuan kesehatan kepada Gaudensia Kigo Kewu An Felix Mada	*HERMENEGILDUS FUA, SE*	1.00	Paket	8,000,000.00	8,000,000.00
	- Bantuan ternak babi an.Betrix No"u	*DOROTHEA DHONE, S. Sos*	1.00	Paket	5,000,000.00	5,000,000.00
	- Bantuan ternak babi an. Maria Helena Ule	*DOROTHEA DHONE, S. Sos*	1.00	Paket	5,000,000.00	5,000,000.00
	- Usaha ternak babi An : Isabela Itu	*HERMENEGILDUS FUA, SE*	1.00	Paket	5,000,000.00	5,000,000.00
	- Bantuan ternak babi An Maria Sulu	*DOROTHEA DHONE, S. Sos*	1.00	Paket	5,000,000.00	5,000,000.00

Kode Rekening	Uraian	Catatan	Rincian Perhitungan			
			Volume	Satuan	Harga Satuan	Jumlah (Rp)
	- Usaha Bengkel Echa Motor An : Hendrikus Djawa	*HERMENEGILDUS FUA, SE*	1.00	Paket	7,000,000.00	7,000,000.00
	- Bantuan ternak babi untuk Kelompok Wanita Mandiri An. Lusia Yasinta Roja	*DOROTHEA DHONE, S. Sos*	1.00	Paket	7,000,000.00	7,000,000.00
	- Usaha Warung An : Petrus Lobo	*HERMENEGILDUS FUA, SE*	1.00	Paket	5,000,000.00	5,000,000.00
	- Bantuan usaha ternak babi an. Asman Badur	*MARI YOHANES, S. Sos*	1.00	Paket	5,000,000.00	5,000,000.00
	- Bantuan usaha ternak babi an. Asman Badur	*MARI YOHANES, S. Sos*	1.00	Paket	5,000,000.00	5,000,000.00
	- Bantuan ternak babi An Raimundus Rea	*DOROTHEA DHONE, S. Sos*	1.00	Paket	5,000,000.00	5,000,000.00
	- Bantuan Mementomori Maladewa An.Lorensius Lowa	*HERMENEGILDUS FUA, SE*	1.00	Paket	7,000,000.00	7,000,000.00
	- Bantuan ternak babi An Maria Adelheid Moi	*DOROTHEA DHONE, S. Sos*	1.00	Paket	5,000,000.00	5,000,000.00
	- Bantuan ternak babi An Fransiska Iju	*DOROTHEA DHONE, S. Sos*	1.00	Paket	7,000,000.00	7,000,000.00
	- Bantuan ternak babi An Andreas Djawa Tonga	*DOROTHEA DHONE, S. Sos*	1.00	Paket	5,000,000.00	5,000,000.00
	- Bantuan ternak babi An Maria Fatima Nyi Eni	*DOROTHEA DHONE, S. Sos*	1.00	Paket	5,000,000.00	5,000,000.00
	- Bantuan ternak babi An Edelbertus P. Soro	*DOROTHEA DHONE, S. Sos*	1.00	Paket	5,000,000.00	5,000,000.00
	- Bantuan ternak babi An Aloysius Sila	*DOROTHEA DHONE, S. Sos*	1.00	Paket	5,000,000.00	5,000,000.00
	- Bantuan ternak babi an. Monika Suka	*DOROTHEA DHONE, S. Sos*	1.00	Paket	10,000,000.00	10,000,000.00
	- Bantuan ternak babi An Polikarpus Dhonga	*DOROTHEA DHONE, S. Sos*	1.00	Paket	5,000,000.00	5,000,000.00
	- Bantuan ternak babi an. Kristofora Dhola	*DOROTHEA DHONE, S. Sos*	1.00	Paket	10,000,000.00	10,000,000.00
	- Bantuan ternak babi An Henderikus Mite	*DOROTHEA DHONE, S. Sos*	1.00	Paket	5,000,000.00	5,000,000.00
	- Bantuan ternak babi An Kanisius Mite	*DOROTHEA DHONE, S. Sos*	1.00	Paket	5,000,000.00	5,000,000.00
	- Bantuan usaha ternak babi an. Maria Goreti Du"e	*DOROTHEA DHONE, S. Sos*	1.00	Paket	10,000,000.00	10,000,000.00
	- Bantuan ternak babi An Agustina Ninu	*DOROTHEA DHONE, S. Sos*	1.00	Paket	7,000,000.00	7,000,000.00
	- Bantuan Usaha ternak babi an. Yasinta Meno	*DOROTHEA DHONE, S. Sos*	1.00	Paket	10,000,000.00	10,000,000.00
	- Bantuan ternak babi An Lusia Papo	*DOROTHEA DHONE, S. Sos*	1.00	Paket	5,000,000.00	5,000,000.00
	- Bantuan ternak babi an. Sofia Bhoki	*DOROTHEA DHONE, S. Sos*	1.00	Paket	10,000,000.00	10,000,000.00
	- Bantuan ternak babi An Sakarias Pera	*DOROTHEA DHONE, S. Sos*	1.00	Paket	10,000,000.00	10,000,000.00
	- Bantuan ternak babi An Romanus Raga	*DOROTHEA DHONE, S. Sos*	1.00	Paket	5,000,000.00	5,000,000.00
	- Bantuan ternak babi an. Anastasia Sangu	*DOROTHEA DHONE, S. Sos*	1.00	Paket	5,000,000.00	5,000,000.00
	- Bantuan ternak babi An Leonardus Lobo Lae	*DOROTHEA DHONE, S. Sos*	1.00	Paket	5,000,000.00	5,000,000.00
	- Bantuan ternak babi an. Yulius Janga	*DOROTHEA DHONE, S. Sos*	1.00	Paket	5,000,000.00	5,000,000.00
	- Bantuan ternak babi An Paulus Lobo	*DOROTHEA DHONE, S. Sos*	1.00	Paket	5,000,000.00	5,000,000.00
	- Bantuan ternak babi an.Yustina Siu	*DOROTHEA DHONE, S. Sos*	1.00	Paket	5,000,000.00	5,000,000.00
	- Bantuan ternak babi An Elisabeth Bhula	*DOROTHEA DHONE, S. Sos*	1.00	Paket	5,000,000.00	5,000,000.00

Kode Rekening	Uraian	Catatan	Rincian Perhitungan			
			Volume	Satuan	Harga Satuan	Jumlah (Rp)
	- Bantuan ternak babi an. Maria Goreti Ina	*DOROTHEA DHONE, S. Sos*	1.00	Paket	5,000,000.00	5,000,000.00
	- Bantuan ternak babi An Maria Dua Ana	*DOROTHEA DHONE, S. Sos*	1.00	Paket	5,000,000.00	5,000,000.00
	- Bantuan ternak babi an. Bergita Lagam	*DOROTHEA DHONE, S. Sos*	1.00	Paket	5,000,000.00	5,000,000.00
	- Bantuan ternak babi an.Maria Baghi	*DOROTHEA DHONE, S. Sos*	1.00	Paket	5,000,000.00	5,000,000.00
	- Bantuan ternak babi An Antonius Liu	*DOROTHEA DHONE, S. Sos*	1.00	Paket	5,000,000.00	5,000,000.00
	- Bantuan ternak babi An Petrus Ngaku	*DOROTHEA DHONE, S. Sos*	1.00	Paket	5,000,000.00	5,000,000.00
	- Bantuan ternak babi an.Siprianus Bhara	*DOROTHEA DHONE, S. Sos*	1.00	Paket	5,000,000.00	5,000,000.00
	- Bantuan ternak babi an.Yuliana Du"e	*DOROTHEA DHONE, S. Sos*	1.00	Paket	5,000,000.00	5,000,000.00
	- Bantuan ternak babi an.Wigberta Ytu	*DOROTHEA DHONE, S. Sos*	1.00	Paket	5,000,000.00	5,000,000.00
	- Bantuan ternak babi An Herlina Mado Ilo	*DOROTHEA DHONE, S. Sos*	1.00	Paket	5,000,000.00	5,000,000.00
	- Bantuan ternak babi An Daniel Nige	*DOROTHEA DHONE, S. Sos*	1.00	Paket	5,000,000.00	5,000,000.00
	- Bantuan ternak babi An Marselina Meo	*DOROTHEA DHONE, S. Sos*	1.00	Paket	5,000,000.00	5,000,000.00
	- Bantuan ternak babi An Maria Ruda	*DOROTHEA DHONE, S. Sos*	1.00	Paket	5,000,000.00	5,000,000.00
	- Bantuan ternak babi An Krecensia Deme	*DOROTHEA DHONE, S. Sos*	1.00	Paket	5,000,000.00	5,000,000.00
	- Bantuan ternak babi An Veronika Dau	*DOROTHEA DHONE, S. Sos*	1.00	Paket	5,000,000.00	5,000,000.00
	- Bantuan ternak babi An Yasinta Bhara	*DOROTHEA DHONE, S. Sos*	1.00	Paket	5,000,000.00	5,000,000.00
	- Bantuan ternak babi An Wilhelmina Keo	*DOROTHEA DHONE, S. Sos*	1.00	Paket	5,000,000.00	5,000,000.00
	- Bantuan ternak babi An Dominikus Bozu	*DOROTHEA DHONE, S. Sos*	1.00	Paket	5,000,000.00	5,000,000.00
	- Bantuan ternak babi An Imelda Moghu	*DOROTHEA DHONE, S. Sos*	1.00	Paket	5,000,000.00	5,000,000.00
	- Bantuan ternak babi An Helena Werang	*DOROTHEA DHONE, S. Sos*	1.00	Paket	5,000,000.00	5,000,000.00
	- Bantuan ternak babi An Monika Dhiu	*DOROTHEA DHONE, S. Sos*	1.00	Paket	5,000,000.00	5,000,000.00
	- Bantuan ternak babi An Martina Salu	*DOROTHEA DHONE, S. Sos*	1.00	Paket	5,000,000.00	5,000,000.00
	- Bantuan ternak babi An David Du	*DOROTHEA DHONE, S. Sos*	1.00	Paket	5,000,000.00	5,000,000.00
	- Bantuan ternak babi An Kornelis Ruba	*DOROTHEA DHONE, S. Sos*	1.00	Paket	5,000,000.00	5,000,000.00
	- Bantuan ternak babi An Yosef Freinademetz Lele	*DOROTHEA DHONE, S. Sos*	1.00	Paket	5,000,000.00	5,000,000.00
	- Bantuan ternak babi An Maximus Meo	*DOROTHEA DHONE, S. Sos*	1.00	Paket	5,000,000.00	5,000,000.00
	- Bantuan ternak babi An Yosep Wawo	*DOROTHEA DHONE, S. Sos*	1.00	Paket	5,000,000.00	5,000,000.00
	- Bantuan ternak babi An Maria Ruda	*DOROTHEA DHONE, S. Sos*	1.00	Paket	5,000,000.00	5,000,000.00
	- Bantuan usaha ternak sapi an. Siprianus Radho Seki	*MARI YOHANES, S. Sos*	1.00	paket	7,000,000.00	7,000,000.00
	- Bantuan usaha ternak sapi an. Yohanes Ghari Gholo	*MARI YOHANES, S. Sos*	1.00	paket	7,000,000.00	7,000,000.00
	- Bantuan usaha ternak sapi an. Iryanto Soa Meo	*MARI YOHANES, S. Sos*	1.00	paket	7,000,000.00	7,000,000.00

Kode Rekening	Uraian	Catatan	Rincian Perhitungan			
			Volume	Satuan	Harga Satuan	Jumlah (Rp)
	- Bantuan usaha ternak babi an. Margaretha Doe	*MARI YOHANES, S. Sos*	1.00	paket	7,000,000.00	7,000,000.00
	- Bantuan usaha ternak babi an. Yosefina Meo Leu	*MARI YOHANES, S. Sos*	1.00	paket	7,000,000.00	7,000,000.00
	- Bantuan usaha ternak babi an. Nikolaus Nono	*MARI YOHANES, S. Sos*	1.00	paket	7,000,000.00	7,000,000.00
	- Bantuan usaha ternak babi an. Theodorus Ture	*MARI YOHANES, S. Sos*	1.00	paket	7,000,000.00	7,000,000.00
	- Bantuan usaha ternak babi an. Maria Goreti No	*MARI YOHANES, S. Sos*	1.00	paket	7,000,000.00	7,000,000.00
	- Usaha ternak babi An. Maria Mugi	*HERMENEGILDUS FUA, SE*	1.00	paket	5,000,000.00	5,000,000.00
	- Bantuan usaha penggemukan sapi NGEMBA MORE an.Dominikus Savio	*KRISTOFORUS LOKO, S.*	1.00	Paket	5,000,000.00	5,000,000.00
	- Bantuan usaha ternak ayam TAWA RAMAK an.Flavianus Zapung	*KRISTOFORUS LOKO, S.*	1.00	Paket	5,000,000.00	5,000,000.00
	- Bantuan Modal pengerajin Sarung Parang an.Hendrikus Le"i	*PETRUS NGABI*	1.00	Paket	7,500,000.00	7,500,000.00
	- Bantuan Ternak Babi an. Vinsensiuis Anua	*PETRUS NGABI*	1.00	Paket	5,000,000.00	5,000,000.00
	- Usaha Bengkel Echa Motor An : Hendrikus Djawa	*HERMENEGILDUS FUA, SE*	1.00	Paket	7,000,000.00	7,000,000.00
	- Usaha ternak babi An : Isabela Itu	*HERMENEGILDUS FUA, SE*	1.00	Paket	5,000,000.00	5,000,000.00
	- Bantuan Laptop	*KAROLUS BOROMEUS MAKU, SH*	1.00	Paket	8,000,000.00	8,000,000.00
	- Usaha ternak babi An: Silvester Nige	*HERMENEGILDUS FUA, SE*	1.00	Paket	5,000,000.00	5,000,000.00
	- Usaha ternak babi An: Hendrikus Daa	*HERMENEGILDUS FUA, SE*	1.00	Paket	5,000,000.00	5,000,000.00
	- Usaha ternak babi An : Yoseph Tudu	*HERMENEGILDUS FUA, SE*	1.00	Paket	5,000,000.00	5,000,000.00
	- Usaha ternak babi An : Theodorus Ray	*HERMENEGILDUS FUA, SE*	1.00	Paket	5,000,000.00	5,000,000.00
	- Usaha ternak babi An: Hironimus Dou	*HERMENEGILDUS FUA, SE*	1.00	Paket	5,000,000.00	5,000,000.00
	- Usaha ternak babi An: Yohanes Tena	*HERMENEGILDUS FUA, SE*	1.00	Paket	5,000,000.00	5,000,000.00
	- Usaha ternak Babi An : Benediktus Wua	*HERMENEGILDUS FUA, SE*	1.00	Paket	5,000,000.00	5,000,000.00
	- Bantuan Mementomori Maladewa An. Marselinus Futi	*HERMENEGILDUS FUA, SE*	1.00	Paket	7,000,000.00	7,000,000.00
	- usaha bengkel an. Yohanes emanuel Bate	*HERMENEGILDUS FUA, SE*	1.00	Paket	5,000,000.00	5,000,000.00
	- usaha nelayan	*HERMENEGILDUS FUA, SE*	1.00	Paket	5,000,000.00	5,000,000.00
	- Usaha ternak babi an.Karolina Oji	*HERMENEGILDUS FUA, SE*	1.00	Paket	5,000,000.00	5,000,000.00
	- Usaha ternak babi an. Nikolaus Ule	*HERMENEGILDUS FUA, SE*	1.00	Paket	5,000,000.00	5,000,000.00
	- Usaha menjahit an. Monika Murni	*HERMENEGILDUS FUA, SE*	1.00	Paket	5,000,000.00	5,000,000.00
	- Bantuan Modal Usaha Ternak Babi an. Theresia Tea	*HERMENEGILDUS FUA, SE*	1.00	Paket	5,000,000.00	5,000,000.00
	- Bantuan Modal Usaha Ternak Babi an. Bernadetha Antonia Nau	*HERMENEGILDUS FUA, SE*	1.00	Paket	5,000,000.00	5,000,000.00
	- Bantuan Modal Usaha Ikan an. Gabriel Nanga	*HERMENEGILDUS FUA, SE*	1.00	Paket	5,000,000.00	5,000,000.00
	- Bantuan Modal Usaha Ternak Babi an. Antonia Neno	*HERMENEGILDUS FUA, SE*	1.00	Paket	5,000,000.00	5,000,000.00

Kode Rekening	Uraian	Catatan	Rincian Perhitungan			
			Volume	Satuan	Harga Satuan	Jumlah (Rp)
	- Ternak babi Bahari Usaha Yohanes Donbosco Kenko	*MARIA LALI*	1.00	Paket	10,000,000.00	10,000,000.00
	- Ternak ayam mekar sari Abdillah	*MARIA LALI*	1.00	Paket	5,000,000.00	5,000,000.00
	- Jual beli ikan Jumiati	*MARIA LALI*	1.00	Paket	5,000,000.00	5,000,000.00
	- Ternak bebek mandiri Yoakim Kuning	*MARIA LALI*	1.00	Paket	5,000,000.00	5,000,000.00
	- Ternak Babi Bibiana Aring	*MARIA LALI*	1.00	Paket	5,000,000.00	5,000,000.00
	- Ternak Babi suka maju Yustinus Sue	*MARIA LALI*	1.00	Paket	6,000,000.00	6,000,000.00
	- Ternak Babi Pening Na	*MARIA LALI*	1.00	Paket	10,000,000.00	10,000,000.00
	- Ternak Babi Kasih Ibu Maria Imakulata Rendang	*MARIA LALI*	1.00	Paket	5,000,000.00	5,000,000.00
	- Bantuan Hentraktor Tani Ngalang Adrianus Dhalu	*MARIA LALI*	1.00	Paket	10,000,000.00	10,000,000.00
	- Usaha Tenun Satu Hati Hawari Wangkung	*MARIA LALI*	1.00	Paket	5,000,000.00	5,000,000.00
	- Ternak Sapi Papa Wiu Mohamad Albar	*MARIA LALI*	1.00	Paket	5,000,000.00	5,000,000.00
	- Ternak Babi Sumbar Rejeki Markus Rusa	*MARIA LALI*	1.00	Paket	5,000,000.00	5,000,000.00
	- Ternak Kambing Satu Hati Bahrudin Tulung	*MARIA LALI*	1.00	Paket	5,000,000.00	5,000,000.00
	- Ternak Ayam Pedaging Mitra Abadi Wawan Asnawan	*MARIA LALI*	1.00	Paket	5,000,000.00	5,000,000.00
	- Jual Beli Ikan Usaha Baru Hatma Kadeng	*MARIA LALI*	1.00	Paket	5,000,000.00	5,000,000.00
	- Usaha Meublair Simpang Tiga Waisman Mortan	*MARIA LALI*	1.00	Paket	5,000,000.00	5,000,000.00
	- Usaha Meublair Mohamad A.Masyaira	*MARIA LALI*	1.00	Paket	5,000,000.00	5,000,000.00
	- Usaha Ternak Kambing Hidup Bersama Veronika Luju	*MARIA LALI*	1.00	Paket	5,000,000.00	5,000,000.00
	- Usaha Ternak Ayam Nasional Nurhaeda	*MARIA LALI*	1.00	Paket	5,000,000.00	5,000,000.00
	- Usaha Hortikultura Karya Sejati Alimun Tongge	*MARIA LALI*	1.00	Paket	5,000,000.00	5,000,000.00
	- Ternak Ayam Pedaging Maju Bersama Fatmawati Sephia	*MARIA LALI*	1.00	Paket	5,000,000.00	5,000,000.00
	- Bengkel Motor Serba Usaha Abdul Mutalib	*MARIA LALI*	1.00	Paket	5,000,000.00	5,000,000.00
	- Usaha Ternak Babi Mandiri Martinus Make	*MARIA LALI*	1.00	Paket	5,000,000.00	5,000,000.00
	- Usaha ternak kuda Ngoton Gaspar Bata	*MARIA LALI*	1.00	Paket	20,000,000.00	20,000,000.00
	- Usaha ternak kerbau sa	*MARIA LALI*	1.00	Paket	20,000,000.00	20,000,000.00
	- Usaha ternak kerbau Bou Alekxander Damon	*MARIA LALI*	1.00	Paket	20,000,000.00	20,000,000.00
	- Usaha ternak kambing sama jaya	*MARIA LALI*	1.00	Paket	7,500,000.00	7,500,000.00
	- Usaha Ternak Ayam Sambung Mose Desyi dwi Aryani	*MARIA LALI*	1.00	Paket	5,000,000.00	5,000,000.00
	- Usaha ternak unggas merah delima	*MARIA LALI*	1.00	Paket	7,500,000.00	7,500,000.00
	- Usaha Tenun Melati Siti Sambi	*MARIA LALI*	1.00	Paket	5,000,000.00	5,000,000.00
	- Usaha ternak babi ha sa	*MARIA LALI*	1.00	Paket	20,000,000.00	20,000,000.00

Kode Rekening	Uraian	Catatan	Rincian Perhitungan			
			Volume	Satuan	Harga Satuan	Jumlah (Rp)
	- Usaha Ternak Ayam Family Merlin Rindong	*MARIA LALI*	1.00	Paket	5,000,000.00	5,000,000.00
	- Usaha nelayan Juku Eja	*MARIA LALI*	1.00	Paket	7,500,000.00	7,500,000.00
	- Sarana Prasarana Pendidikan SMAK St.Carolus Riung Silvester Syukur	*MARIA LALI*	1.00	Paket	20,000,000.00	20,000,000.00
	- Pembangunan kapela stasi Bou Ketua Stasi	*MARIA LALI*	1.00	Paket	10,000,000.00	10,000,000.00
	- Usaha Ternak Babi Maysen Yoh.K.Bila Nduru	*MARIA LALI*	1.00	Paket	5,000,000.00	5,000,000.00
	- Ternak Kambing Sa Biza Ibrahim Tati	*MARIA LALI*	1.00	Paket	5,000,000.00	5,000,000.00
	- Usaha ternak Unggas Pante penawar	*MARIA LALI*	1.00	Paket	7,500,000.00	7,500,000.00
	- Usaha ternak Unggas Pante penawar	*MARIA LALI*	1.00	Paket	7,500,000.00	7,500,000.00
	- Ternak Sapi Tadho Maju Yunus Puju	*MARIA LALI*	1.00	Paket	5,000,000.00	5,000,000.00
	- Usaha ternak unggas Restu Ibu	*MARIA LALI*	1.00	Paket	7,500,000.00	7,500,000.00
	- Ternak Babi Inovasi Laurensius Bebo	*MARIA LALI*	1.00	Paket	5,000,000.00	5,000,000.00
	- Usaha ternak unggas Sambung Kole	*MARIA LALI*	1.00	Paket	7,500,000.00	7,500,000.00
	- Lanjutan Renovasi Kapela Salib Suci Latung Stasi Mbarungkeli kepada Ketua Stasi	*MARIA LALI*	1.00	Paket	10,000,000.00	10,000,000.00
	- Usaha batu merah punsu indah Habibi	*MARIA LALI*	1.00	Paket	7,500,000.00	7,500,000.00
	- Pengadaan Alat Peraga Raudhatul Athfal Aisyah Alustri Puju	*MARIA LALI*	1.00	Paket	20,000,000.00	20,000,000.00
	- Usaha ternak sapi Maximilianus Ndondo	*MARIA LALI*	1.00	Paket	5,000,000.00	5,000,000.00
	- Ternak Babi Saling Kasih Frans Laga	*MARIA LALI*	1.00	Paket	5,000,000.00	5,000,000.00
	- Usaha ternak sapi Lus Toring	*MARIA LALI*	1.00	Paket	5,000,000.00	5,000,000.00
	- Usaha Jual Ikan Golo Ite Nurmiati	*MARIA LALI*	1.00	Paket	5,000,000.00	5,000,000.00
	- Usaha Damu Permai Abdul Kadir	*MARIA LALI*	1.00	Paket	5,000,000.00	5,000,000.00
	- Ternak Kambing F Loma	*MARIA LALI*	1.00	Paket	5,000,000.00	5,000,000.00
	- Usaha Kasur Ainun Majanun	*MARIA LALI*	1.00	Paket	10,000,000.00	10,000,000.00
	- Ternak Kambing Yohanes Benggol	*MARIA LALI*	1.00	Paket	5,000,000.00	5,000,000.00
	- Rehap pembangunan Mesjid Fastabiqul Hairat	*MARIA LALI*	1.00	Paket	10,000,000.00	10,000,000.00
	- Mementomori Nagekeo Riung	*MARIA LALI*	1.00	Paket	5,000,000.00	5,000,000.00
	- Mementomori Flobamora	*MARIA LALI*	1.00	Paket	5,000,000.00	5,000,000.00
	- Rehap Gedung Pertemuan Stasi Riung	*MARIA LALI*	1.00	Paket	10,000,000.00	10,000,000.00
	- Salon gunting rambut Mercedes	*MARIA LALI*	1.00	Paket	5,000,000.00	5,000,000.00
	- Usaha Jual Beli Ikan Asin Kalamin Patola	*MARIA LALI*	1.00	Paket	5,000,000.00	5,000,000.00
	- Jual Beli Ikan Sari Laut Zial Hag	*MARIA LALI*	1.00	Paket	5,000,000.00	5,000,000.00
	- Poktan Golo Riung Muh.Zabar	*MARIA LALI*	1.00	Paket	20,000,000.00	20,000,000.00

Kode Rekening	Uraian	Catatan	Rincian Perhitungan			
			Volume	Satuan	Harga Satuan	Jumlah (Rp)
	- Pengadaan Alat Kasidah Majelis Taklim Nursia	*MARIA LALI*	1.00	Paket	20,000,000.00	20,000,000.00
	- Panitia Maulud Nabi PHBI Masjudin	*MARIA LALI*	1.00	Paket	20,000,000.00	20,000,000.00
	- Ternak Babi Giat Usaha	*MARIA LALI*	1.00	Paket	5,000,000.00	5,000,000.00
	- Ternak Babi Tani Noas	*MARIA LALI*	1.00	Paket	5,000,000.00	5,000,000.00
	- Ternak Babi Rasa Sayang	*MARIA LALI*	1.00	Paket	5,000,000.00	5,000,000.00
	- Ternak Babi Setia Kawan	*MARIA LALI*	1.00	Paket	5,000,000.00	5,000,000.00
	- Mementomori Endri	*MARIA LALI*	1.00	Paket	10,000,000.00	10,000,000.00
	- Ternak Ayam Fantastik Family Nahdatul Firmansa	*MARIA LALI*	1.00	Paket	5,000,000.00	5,000,000.00
	- Ternak Babi Maria Gabrielinda Taguwes	*MARIA LALI*	1.00	Paket	5,000,000.00	5,000,000.00
	- Usaha Ternak Ayam Vikaris Rauda	*MARIA LALI*	1.00	Paket	5,000,000.00	5,000,000.00
	- Usaha Tenun Ibu Ibu Riung Rengas	*MARIA LALI*	1.00	Paket	20,000,000.00	20,000,000.00
	- Usaha Ayam Kampung Golo Noas Ismail Nange	*MARIA LALI*	1.00	Paket	5,000,000.00	5,000,000.00
	- Bantuan Sosial Anggota DPRD yang belum masuk input Reses		1.00	Tahun	6,746,424,926.00	6,746,424,926.00
5 . 1 . 5 . 4 . 1	**Belanja Bantuan Kepada Partai Politik**					**838,433,417.00**
	- Belanja bantuan kepada partai politik		1.00	paket	838,433,417.00	838,433,417.00
5 . 1 . 7 . 3 . 1	**Belanja Bantuan Keuangan Umum Kepada Desa**					**96,471,897,000.00**
	- Belanja bantuan keuangan umum kepada desa		1.00	paket	96,471,897,000.00	96,471,897,000.00
5 . 1 . 7 . 3 . 2	**Belanja Bantuan Keuangan Khusus Kepada Desa**					**48,975,747,900.00**
	- Belanja bantuan keuangan khusus kepada desa		1.00	paket	48,975,747,900.00	48,975,747,900.00
5 . 1 . 8 . 1 . 1	**Belanja Tidak Terduga**					**3,000,000,000.00**
	- Belanja tidak terduga		1.00	paket	3,000,000,000.00	3,000,000,000.00

TOTAL	**501,433,548,578**

Bajawa, 23 April 2018

Plt. Bupati Ngada

Paulus Soliwoa

-

-